



المنار
AL Manar



المركز الوطني لتنمية الموارد البشرية
NCHRD

مؤشرات الموارد البشرية في الأردن 2014



بدعم من صندوق التشغيل والتعليم والتدريب المهني والتقني

National Center for Human Resources Development	المركز الوطني لتنمية الموارد البشرية
Phone : +962 - 5331451	هاتف : +٩٦٢ - ٥٣٣١٤٥١
Fax : +962 - ٥٣٤٠٣٥٦	فاكس : +٩٦٢ - ٥٣٤٠٣٥٦
P.O. Box: 560 Al-Jubaiha	ص.ب : ٥٦٠ الجبينة
Postal Code : 11941 Jordan	الرمز البريدي: ١١٩٤١ الاردن
www.nchrd.gov.jo	
www.almanar.jo	



صاحب الجلالة الهاشمية الملك عبدالله الثاني ابن الحسين المعظم

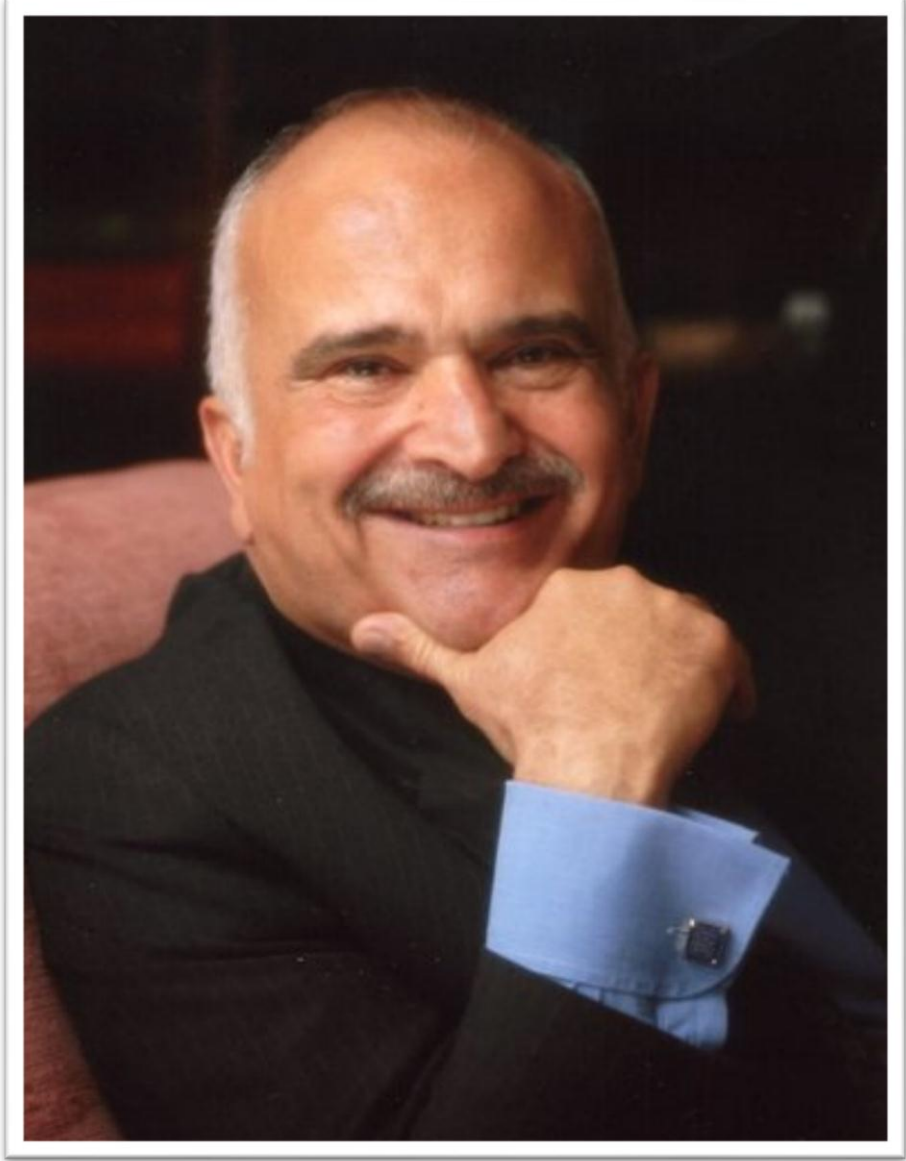

**صاحب السمو الملكي الأمير الحسن بن طلال المعظم
(رئيس المجلس الأعلى للعلوم والتكنولوجيا)**



المركز الوطني لتنمية الموارد البشرية



تم إنجاز هذا الكتيب من قبل مشروع المنار والذي يديره المركز الوطني لتنمية الموارد البشرية وبالتعاون مع دائرة الإحصاءات العامة.

This booklet has been accomplished by Al-Manar project/ National Center for Human Resources Development in corporation with the Department of Statistics.

Supervision

Prof. Abdullah Ababneh

بإشراف

الأستاذ الدكتور عبدالله عباينة

Team

Dr. Ala'a Bashayareh

Ahmad Anaqreh

Manal Al-Ziq

Mohammad Aqeel

Mareiam Yassin

فريق العمل

د. آلاء البشايرة

أحمد عناقره

منال الزق

محمد العقيل

مريم الشيخ ياسين

بدعم من صندوق التشغيل والتدريب والتعليم المهني والتقني

Supported by The Employment Technical and Vocational Education and Training Fund



تقديم

يطيب لي وأسرة المركز الوطني لتنمية الموارد البشرية أن نضع بين أيديكم كتيب الموارد البشرية لسنة 2014، أملين أن يكون مرجعاً ودليلاً شاملاً للكثير من المعلومات المتعلقة بالموارد البشرية في الأردن. وإنني بهذه المناسبة لأتقدم بجزيل الشكر والتقدير للفريق الذي قام بأعداده لجهودهم المخلصة والموصولة دائماً.

ويتضمن الكتيب البيانات المتعلقة بسوق العمل متمثلة بمؤشرات الموارد البشرية، وبيانات المشتغلين والمتعطلين الأردنيين، واتجاهات الطلب على الأيدي العاملة الأردنية وفقاً لإعلانات جريدة الرأي، وبيانات العمالة الوافدة. كما ويستعرض الكتيب بيانات المشتركين والمنفكين من الضمان الاجتماعي، وبيانات الموظفين الخاضعين لنظام الخدمة المدنية، وبيانات طالبي التوظيف والمعينين من خلال ديوان الخدمة المدنية. كما ويعرّج الكتيب على بيانات التعليم والمتمثلة ببيانات الطلبة في الجامعات الأردنية، وبيانات طلبة كليات المجتمع، وبيانات طلبة التعليم المهني. ويتطرق كذلك لبيانات مؤسسة التدريب المهني والشركة الوطنية للتشغيل والتدريب، إضافة الى الأسر المستفيدة من صندوق المعونة الوطنية، وبيانات المشاريع الممولة من صندوق التنمية والتشغيل، وبيانات المتسولين.

وإننا إذ نضع بين أيديكم هذا الكتيب، فإننا نرجو أن يتم الاستفادة منه حق الاستفادة، وأن يخدم توجهات المركز في تعزيز جهود الأردن الرائدة والدؤوبة في مجالات تنمية الموارد البشرية. راجين المولى عزوجل أن يأخذ بأيدينا لخدمة الأردن الأعلى.

رئيس المركز

أ.د. عبد الله عباينة

Table of Contents

المحتويات

1	مؤشرات الموارد البشرية Human Resources Indicators
13	المشتغلون الأردنيون Distribution of Jordanians Employees
21	المتعطّلون الأردنيون Jordanians Unemployed
33	العمالة الوافدة Foreign Workers
51	الطلب على الأيدي العاملة الأردنية وفقاً لإعلانات جريدة الرأي Demand for Jordanians Workers in Al Rai Daily Newspaper
55	المشتركون في الضمان الاجتماعي Social Security Participant
67	المنفكّون من الضمان الاجتماعي Social Security Retirees
81	الموظفون الخاضعون لنظام الخدمة المدنية Employees in the Civil Service Bureau
87	طالبو التوظيف والمعيّنون لدى ديوان الخدمة المدنية Applicants and Appointees in the Civil Service Bureau
93	الطلبة في الجامعات الأردنية Students in Jordanians Universities
99	طلبة كليّات المجتمع Community Colleges Students
107	طلبة التعليم المهنيّ Vocational Education Students

119	<p>مؤسسة التدريب المهني Vocational Training Corporation</p>
129	<p>الشركة الوطنية للتدريب والتشغيل National Company for Employment and Training</p>
137	<p>الأسر المستفيدة من صندوق المعونة الوطنية Families Benefiting from the National Aid Fund</p>
143	<p>المشاريع الممولة من صندوق التنمية والتشغيل Projects Financed by the Development and Employment Fund</p>
151	<p>المقترضون من صندوق التنمية والتشغيل Borrowers from the Development and Employment Fund</p>
163	<p>المتسولون The Beggars</p>

مؤشرات الموارد البشرية

Human Resources Indicators

Indicator	قيمة المؤشر	وحدة قياس المؤشر	اسم المؤشر	رقم No
Population Indicators	2013	الوحدة	المؤشرات السكانية	1
Total population	6,530	ألف نسمة Thousand	إجمالي السكان ¹	1.1
Dependency ratio	1:4	شخص Person	معدّل الإعالة	1.2
Population density	73.5	شخص/كم ² Person/km ²	الكثافة السكانية	1.3
Crude death rate	5.8	بالألف Thousand	معدّل الوفيات الخام	1.4
Crude birth rate	27.6	بالألف Thousand	معدّل المواليد الخام	1.5
Population natural increase rate	2.1	%	معدّل الزيادة الطبيعية للسكان	1.6
Population growth rate	2.2	%	معدّل النمو للسكان	1.7
Expectation of life (male)	72.7	سنة Year	توقع الحياة (الذكور)	1.8
Expectation of life (female)	76.7	سنة Year	توقع الحياة (الإناث)	1.9
Total fertility rate	3.5	مولود لكل امرأة Child / Woman	معدّل الخصوبة الكلي	1.1
Educational			أبرز المؤشرات التعليميّة	2

¹ لا يشمل عدد اللاجئين السوريين.

Indicator	قيمة المؤشر	وحدة قياس المؤشر	اسم المؤشر	رقم No
indicators				
Total no. Of students	2,021	بالألف Thousand	إجمالي توزيع الطلبة الملتحقين في جميع مراحل التعليم	2.1
Male	1019,2	بالألف Thousand	الطلاب	
Female	1001,8	بالألف Thousand	الطالبات	
Student to population ratio	31.0	%	نسبة الطلبة إلى إجمالي السكان	2.2
Male	30.3	%	نسبة الطلاب إلى السكان الذكور	
Female	31.7	%	نسبة الطالبات إلى السكان الإناث	
Total no. Of students enrolled in academic secondary education	189.9	بالألف Thousand	طلبة التعليم الثانوي الأكاديمي	2.3
Male	86.1	بالألف Thousand	طلاب التعليم الثانوي الأكاديمي	
Female	103.8	بالألف Thousand	طالبات التعليم الثانوي الأكاديمي	
Total no. Of students enrolled in vocational secondary education	28.9	بالألف Thousand	طلبة التعليم الثانوي المهني	2.4
Male	19.1	بالألف Thousand	طلاب التعليم الثانوي المهني	
Female	9.8	بالألف Thousand	طالبات التعليم الثانوي المهني	
Total no. Of students enrolled in	28.9	بالألف	توزيع الطلبة في كليات المجتمع	2.5

Indicator	قيمة المؤشر	وحدة قياس المؤشر	اسم المؤشر	رقم No
community colleges		Thousand		
Male	13.4	بالألف Thousand	الطلاب	
Female	15.5	بالألف Thousand	الطالبات	
Total no. Of graduates from community colleges	9.4	بالألف Thousand	إجمالي توزيع الطلبة الخريجين من كليات المجتمع	2.6
Male	3.7	بالألف Thousand	الطلاب	
Female	5.7	بالألف Thousand	الطالبات	
Labor market indicators for Jordanians			أبرز مؤشرات القوى العاملة الأردنية	3
Crude economic participation Rate	24.0	%	معدّل المشاركة الاقتصادية الخام	3.1
Male	39.0	%	الذكور	
Female	8.6	%	الإناث	
Refined economic participation rate	37.1	%	معدّل المشاركة الاقتصادية المنقح	3.2
Male	60.4	%	الذكور	
Female	13.2	%	الإناث	
Manpower to total population	62.7	%	نسبة القوى البشرية من إجمالي السكان	3.3
Employment to population ratio for 15	32.4	%	نسبة المشتغلين إلى مجموع السكان ١٥ سنة فأكثر	3.4

Indicator	قيمة المؤشر	وحدة قياس المؤشر	اسم المؤشر	رقم No
years and above				
Male	54.0	%	الذكور	
Female	10.3	%	الإناث	
Unemployment rate	12.6	%	معدّل البطالة	3.5
Employed Jordanians			المشغولون الأردنيون	4
Educational level			المستوى التعليمي	4.1
Illiterates	2.9	%	الأميون/الملمون	
Male	3.2	%	الذكور	
Female	1.5	%	الإناث	
Less than secondary school	47.3	%	دون الثانوي	
Male	53.8	%	الذكور	
Female	12	%	الإناث	
Secondary education	12.7	%	الثانوي	
Male	13.5	%	الذكور	
Female	7.9	%	الإناث	
Community college graduate	10.8	%	كليات المجتمع	
Male	8.7	%	الذكور	
Female	21.9	%	الإناث	
University graduate	23.4	%	البكالوريوس	
Male	18.2	%	الذكور	
Female	51.4	%	الإناث	
University graduate (Above Bachelor)	٣,٠	%	أعلى من بكالوريوس	

Indicator	قيمة المؤشر	وحدة قياس المؤشر	اسم المؤشر	رقم No
Male	٢,٦	%	الذكور	
Female	٥,٣	%	الإناث	
Age groups			فئات الأعمار	4.2
15-19 years	2.9	%	١٥ - ١٩ سنة	
Male	3.4	%	الذكور	
Female	0.6	%	الإناث	
20-24 years	3٠,٤	%	٢٠ - ٢٩ سنة	
Male	٢٩,٩	%	الذكور	
Female	3٢,٢	%	الإناث	
30-39 years	3٣	%	٣٠ - ٣٩ سنة	
Male	31.٧	%	الذكور	
Female	٤٠,٢	%	الإناث	
40-49 years	22.٧	%	٤٠ - ٤٩ سنة	
Male	٢٢,٧	%	الذكور	
Female	22.٣	%	الإناث	
50 years and more	11.١	%	٥٠ سنة فأكثر	
Male	12.٤	%	الذكور	
Female	4.٥	%	الإناث	
Occupations			المهنة	4.3
Professionals	2٣,٧	%	الاختصاصيون	
Male	1٧,٥	%	الذكور	
Female	5٧,٤	%	الإناث	
Technicians & associate	7.٥	%	الفنيون ومساعدو الاختصاص	

Indicator	قيمة المؤشر	وحدة قياس المؤشر	اسم المؤشر	رقم No
professionals				
Male	6.3	%	الذكور	
Female	14.1	%	الإناث	
Services workers	30.5	%	عاملو البيع والخدمات	
Male	34.5	%	الذكور	
Female	8.9	%	الإناث	
Craft & related trades workers	14.3	%	الحرفيون والمهن المرتبطة بهم	
Male	16.3	%	الذكور	
Female	3.3	%	الإناث	
Other occupations	25	%	المهن الأخرى	
Male	25.4	%	الذكور	
Female	16.4	%	الإناث	
Economic activity			النشاط الاقتصادي	4.4
Agriculture	2	%	الزراعة والحراجه وصيد الأسماك	
Male	2.3	%	الذكور	
Female	0.6	%	الإناث	
Manufacturing	1.0	%	التعدين واستغلال المحاجر	
Male	1.1	%	الذكور	
Female	0.2	%	الإناث	
Wholesale & retail trade	15.7	%	تجارة الجملة والتجزئة	
Male	17.5	%	الذكور	
Female	5.6	%	الإناث	
Transport, storage &	7.6	%	النقل والتخزين	

Indicator	قيمة المؤشر	وحدة قياس المؤشر	اسم المؤشر	رقم No
communications				
Male	8.7	%	الذكور	
Female	1,1	%	الإناث	
Public administration	26,2	%	الإدارة العامة	
Male	28.5	%	الذكور	
Female	14,1	%	الإناث	
Education	12,1	%	التعليم	
Male	6.6	%	الذكور	
Female	41.7	%	الإناث	
Manufacturing	9,9	%	الصناعات التحويلية	
Male	10.6	%	الذكور	
Female	6,2	%	الإناث	
Other	25,5	%	النشاطات الاقتصادية الأخرى	
Male	24,6	%	الذكور	
Female	30,4	%	الإناث	
Distribution of Jordanians Unemployed			المتعطّلون الأردنيون	5
Educational level			المستوى التعليمي	5.1
Illiterates	1,7	%	الأُميون/الملمون	
Male	2,5	%	الذكور	
Female	0.0	%	الإناث	
Less than secondary school	40,3	%	دون الثانوي	
Male	55,7	%	الذكور	

Indicator	قيمة المؤشر	وحدة قياس المؤشر	اسم المؤشر	رقم No
Female	٥,٧	%	الإناث	
Secondary education	8.2	%	الثانوي	
Male	١٠,٦	%	الذكور	
Female	٢,٦	%	الإناث	
Community college graduate	١٠,١	%	كليات المجتمع	
Male	5.٨	%	الذكور	
Female	19.٥	%	الإناث	
University graduate (Bachelor)	3٨,١	%	بكالوريوس	
Male	2٤,٣	%	الذكور	
Female	6٨,٩	%	الإناث	
University graduate (Above Bachelor)	١,٧	%	أعلى من بكالوريوس	
Male	1.٠	%	الذكور	
Female	٣,٢	%	الإناث	
Duration of unemployment		%	مدّة التعطل	5.2
Month or Less	17	%	شهر فأقل	
Male	١٨,٧	%	الذكور	
Female	1٣,٢	%	الإناث	
2-12 months	٤٣,٤	%	٢ - ١٢ شهر	
Male	4٥,٧	%	الذكور	
Female	٣٨,٥	%	الإناث	
More than one year	3٩,٤	%	أكثر من سنة	

Indicator	قيمة المؤشر	وحدة قياس المؤشر	اسم المؤشر	رقم No
Male	35.5	%	الذكور	
Female	48,3	%	الإناث	
Age groups		%	فئات الأعمار	5.3
15-19 years	1.5	%	١٥ - ١٩ سنة	
Male	14,9	%	الذكور	
Female	.6	%	الإناث	
20-29 years	62,4	%	٢٠ - ٢٩ سنة	
Male	55,0	%	الذكور	
Female	78,9	%	الإناث	
30-39 years	17.7	%	٣٠ - ٣٩ سنة	
Male	17.5	%	الذكور	
Female	18.0	%	الإناث	
40-49 years	7.9	%	٤٠ - ٤٩ سنة	
Male	10,3	%	الذكور	
Female	2.5	%	الإناث	
50 Years and more	1.5	%	٥٠ سنة فأكثر	
Male	2,2	%	الذكور	
Female	0.0	%	الإناث	
Foreign Labor Force in Jordan			القوى العاملة الوافدة	6
Workers with working permits	286,197	عاملا وعاملة Person	الحاصلون منهم على تصاريح عمل	6.1
Nationalities			الجنسية	6.2
Arab	68.2	%	العرب	
Asian	29.1	%	الآسيويون	

Indicator	قيمة المؤشر	وحدة قياس المؤشر	اسم المؤشر	رقم No
Others nationalities	2.7	%	جنسيات أخرى	
Educational level			المستوى التعليمي	6.3
Less than secondary	94.5	%	دون الثانوي	
Secondary education	0.1	%	التعليم الثانوي	
Community college	5.1	%	كليات المجتمع	
University graduates	0.4	%	الجامعة	
Economic activity			النشاط الاقتصادي	6.4
Agricultural	31.0	%	الزراعة	
Manufacturing	24.0	%	الصناعة	
Construction	6.4	%	الإنشاءات	
Community, social & personal service	7.1	%	تجارة الجملة والتجزئة وإصلاح المركبات	
Households activities	19.4	%	أنشطة الأسر المعيشية	
Other	12.1	%	النشاطات الاقتصادية الأخرى	

المشغلون الأردنيون

Jordanians Employees

المصدر: مشروع المنار- دائرة الاحصاءات العامة

Source : Al Manar Project-Department of Statistics

توزيع المشتغلين الأردنيين حسب المؤهل العلمي			
Jordanian Employees by Educational Level			
Education Level	2013	2012	المؤهل العلمي
Secondary and Below	792,893	786,261	ثانوي فما دون
Intermediate Diploma	135,912	138,096	دبلوم متوسط
Bachelor	295,697	301,867	بكالوريوس
Above Bachelor	38,133	41,883	أعلى من بكالوريوس
Total	1,262,636	1,268,107	المجموع

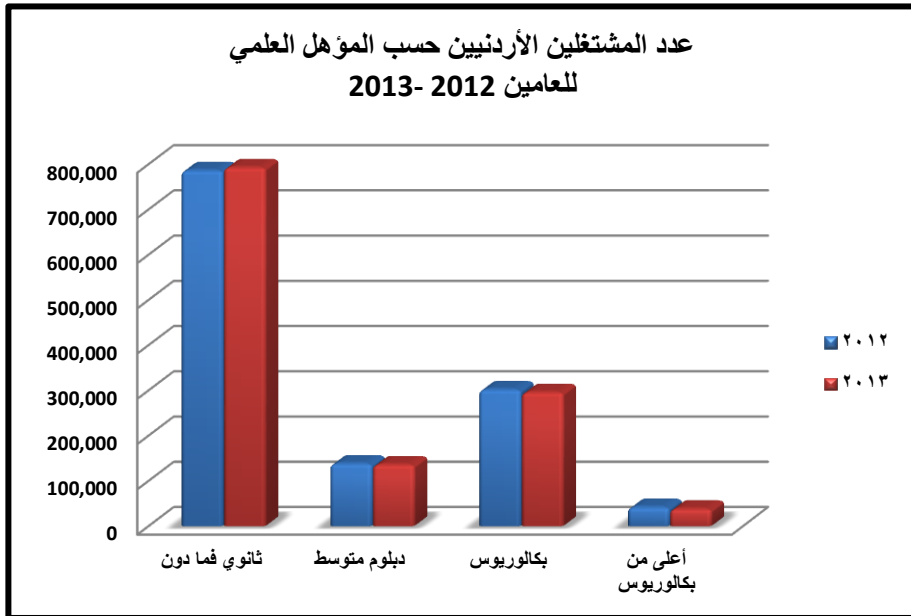

توزيع المشتغلين الأردنيين حسب متوسط الدخل الشهري			
Jordanian Employees by Monthly Income Level (in JOD)			
Income Group	2013	2012	فئة الدخل
Less than 100	14,408	17,114	أقل من ١٠٠
100-199	111,801	137,263	١٩٩-١٠٠
200-299	399,933	408,089	٢٩٩-٢٠٠
300-499	598,817	566,111	٤٩٩-٣٠٠
500 and more	130,784	133,665	+٥٠٠
Unknown	6,893	5,865	غير معرف
Total	1,262,636	1,268,107	المجموع

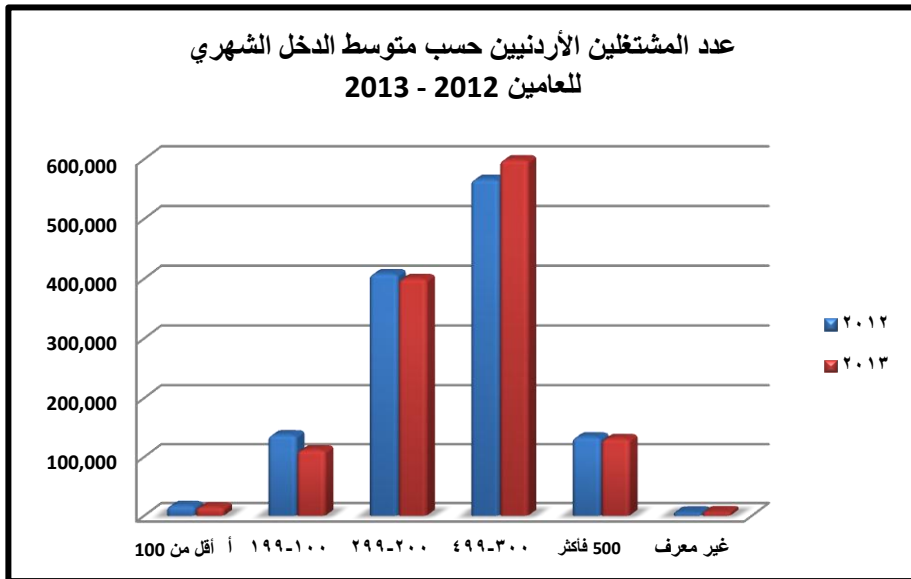

توزيع المشتغلين الأردنيين حسب القطاع			
Jordanian Employees by Sector			
Sector	2013	2012	القطاع
Public	492,279	490,896	عام
Private	763,923	769,776	خاص
Others	6,434	7,435	أخرى
Total	1,262,636	1,268,107	المجموع

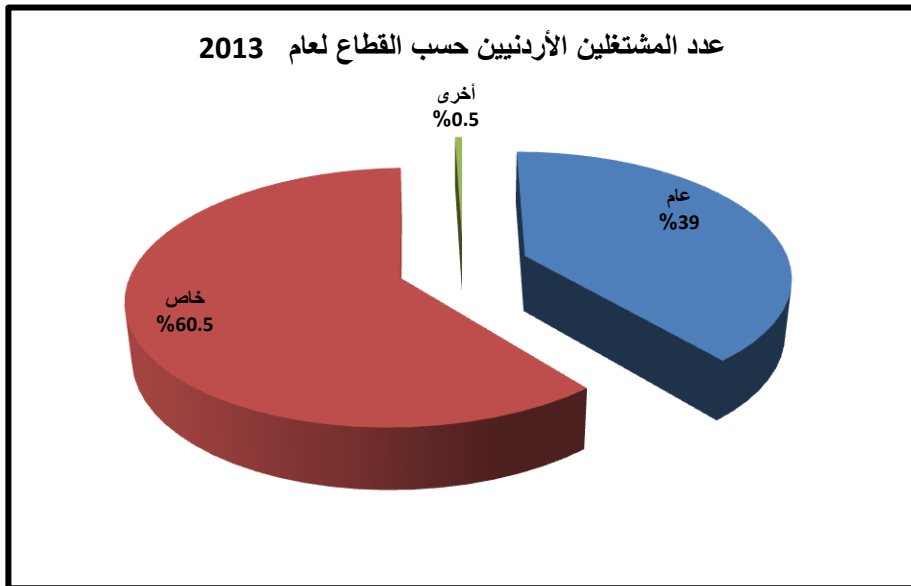

توزيع المشتغلين الأردنيين حسب الجنس والمؤهل العلمي					
Jordanian Employees by Gender and Educational Level					
Education Level	2013		2012		المؤهل العلمي
	أنثى Female	ذكر Male	أنثى Female	ذكر Male	
Secondary and Below	42,269	750,625	49,761	736,499	ثانوي فما دون
Intermediate Diploma	43,250	92,662	46,599	91,497	دبلوم متوسط
Bachelor	101,440	194,256	103,472	198,395	بكالوريوس
Above Bachelor	10,359	27,774	12,260	29,623	أعلى من بكالوريوس
Total	197,318	1,065,317	212,092	1,056,04	المجموع

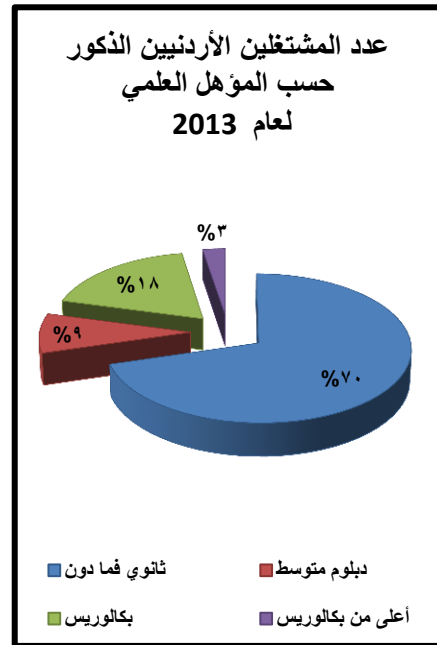
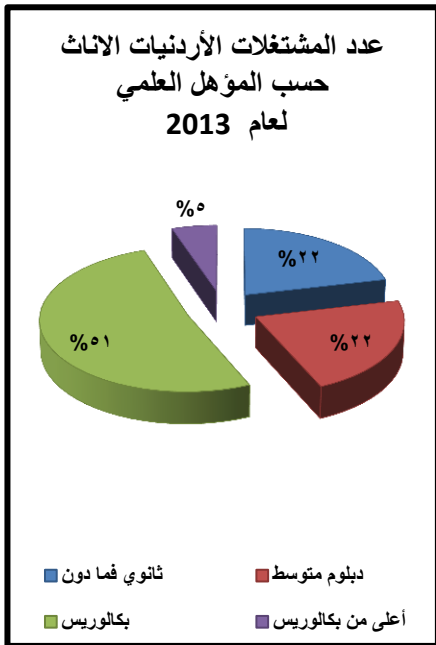

توزيع المشتغلين الأردنيين حسب الجنس ومتوسط الدخل الشهري

Jordanian Employees by Gender and Monthly Income Level (in JD)

Income Group	2013		2012		فئة الدخل
	أنثى Female	ذكر Male	أنثى Female	ذكر Male	
Less than 100	3,212	11,196	4,604	12,510	أقل من ١٠٠
100-199	20,434	91,366	28,758	108,506	١٩٩-١٠٠
200-299	54,707	345,226	60,738	347,351	٢٩٩-٢٠٠
300-499	102,292	496,526	102,166	463,945	٤٩٩-٣٠٠
500 and more	15,624	115,160	14,852	118,813	٥٠٠ فأكثر
Unknown	1,050	5,843	975	4,890	غير معرف
Total	197,318	1,065,317	212,092	1,056,014	المجموع

عدد المشتغلين الأردنيين حسب متوسط الدخل الشهري والجنس
لعام 2013

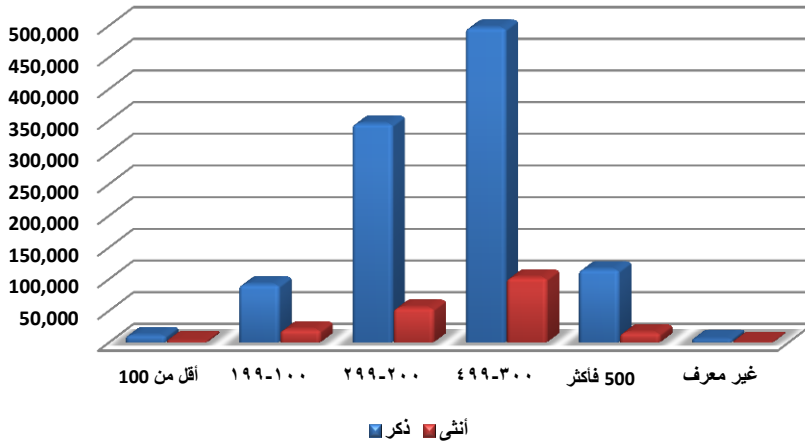

توزيع المشتغلين الأردنيين حسب الجنس والقطاع
Jordanian Employees by Gender and Sector

Sector	2013		2012		القطاع
	أنثى Female	ذكر Male	أنثى Female	ذكر Male	
Public	101,465	390,813	103,498	387,398	عام
Private	93,650	670,273	105,751	664,025	خاص
Others	2,203	4,231	2,844	4,592	أخرى
Total	197,318	1,065,317	212,092	1,056,014	المجموع

عدد المشتغلين الأردنيين حسب القطاع والجنس
لعام 2013

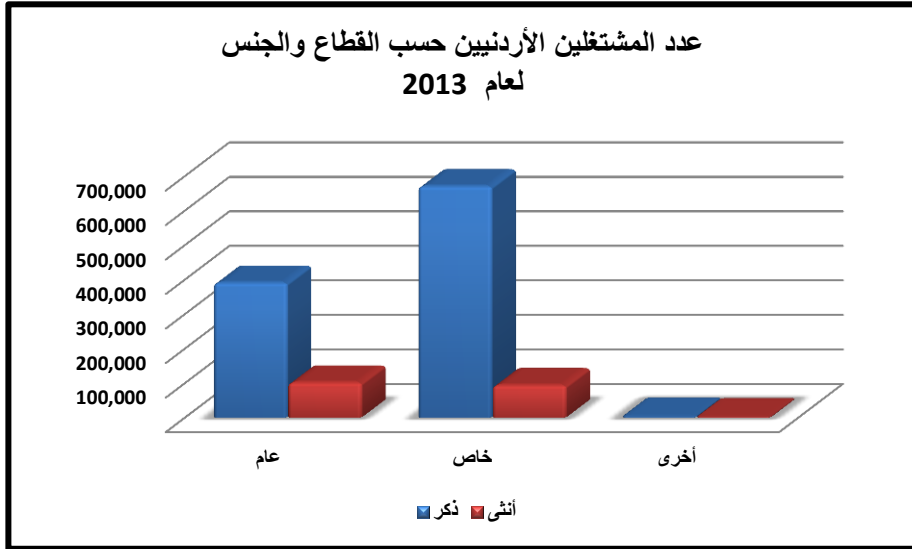

المتعطّلون الأردنيّون

Jordanians Unemployed

المصدر: مشروع المنار- دائرة الاحصاءات العامّة

Source : Al Manar Project-Department of Statistics

توزيع المتعطلين الأردنيين عن العمل حسب الجنس

Unemployed Jordanians by Gender

Gender	2013	2012	الجنس
Male	125,922	122,872	ذكر
Female	56,142	52,599	أنثى
Total	182,063	175,472	المجموع

المتعطلون الأردنيون حسب الجنس للعامين 2013-2012

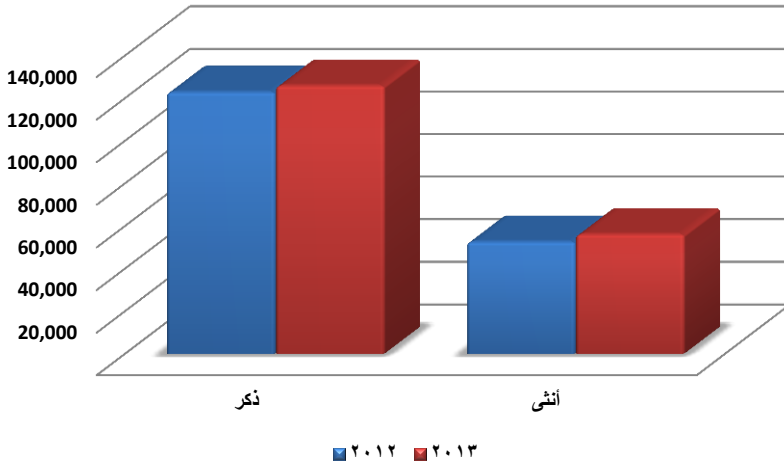

توزيع المتعطلين الأردنيين عن العمل حسب الفئات العمرية
Unemployed Jordanians by Age Group (in Years)

Age Group	2013	2012	الفئة العمرية
15-24	87,436	85,598	٢٤-١٥
25-29	45,327	41,851	٢٩-٢٥
30-34	19,622	18,124	٣٤-٣٠
35-39	12,545	12,575	٣٩-٣٥
40-44	9,510	8,792	٤٤-٤٠
45-49	4,882	4,437	٤٩-٤٥
50-54	1,596	2,095	٥٤-٥٠
55 +	1,145	2,000	+ ٥٥
Total	182,063	175,472	المجموع

المتعطلون الأردنيون حسب الفئات العمرية لعام 2013

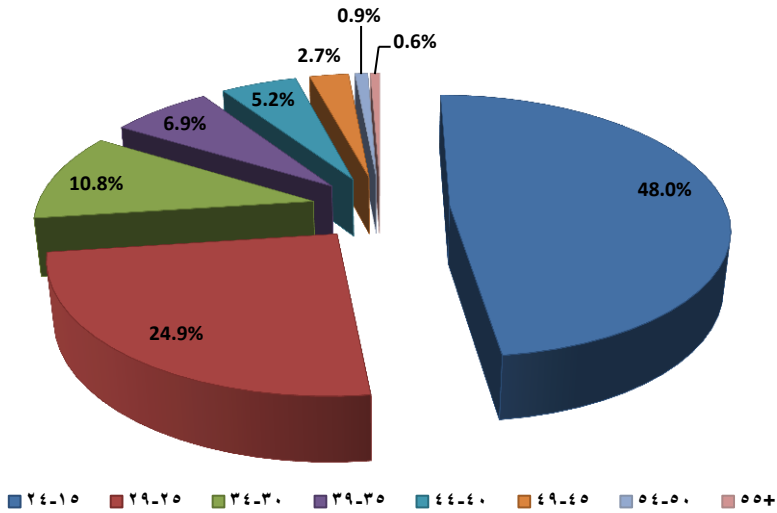

توزيع المتعطلين الأردنيين حسب المؤهل العلمي			
Unemployed Jordanians by Educational Level			
Education Level	2013	2012	المؤهل العلمي
Secondary and Below	91,364	93,882	ثانوي فما دون
Intermediate Diploma	18,308	16,722	دبلوم متوسط
Bachelor	69,303	60,823	بكالوريوس
Above Bachelor	3,088	4,044	أعلى من بكالوريوس
Total	182,063	175,472	المجموع

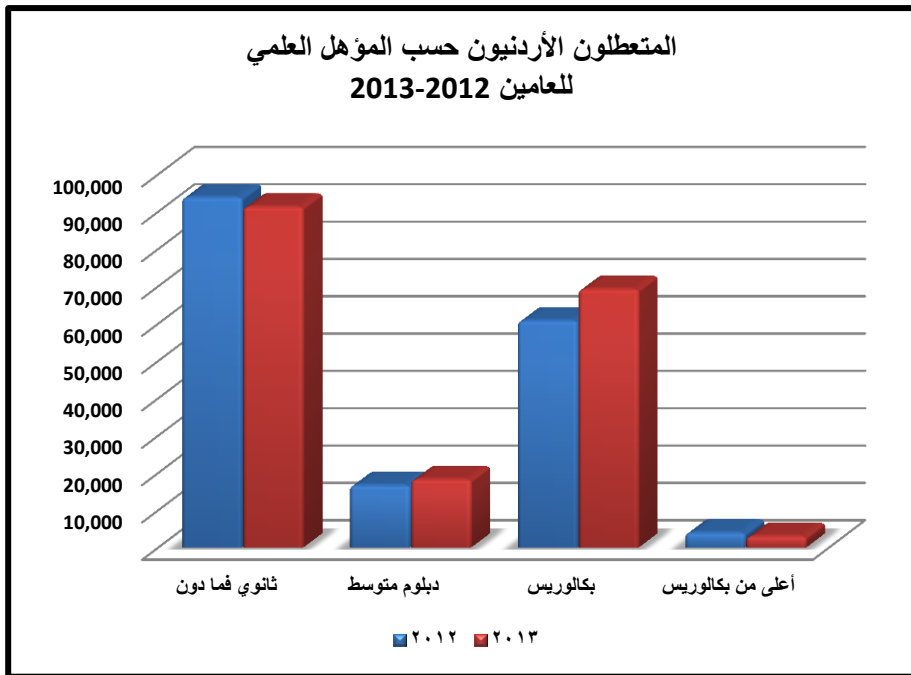

توزيع المتعطلين الأردنيين حسب مدة التعطل عن العمل (بالأشهر)			
Unemployed Jordanians by Duration of Unemployment (Months)			
Unemployment Period	2013	2012	مدة التعطل عن العمل
0-12	110,235	108,395	١٢-٠
13-24	39,579	37,179	٢٤-١٣
25-36	21,205	18,813	٣٦-٢٥
37 +	11,044	11,084	+ ٣٧
Total	182,063	175,472	المجموع

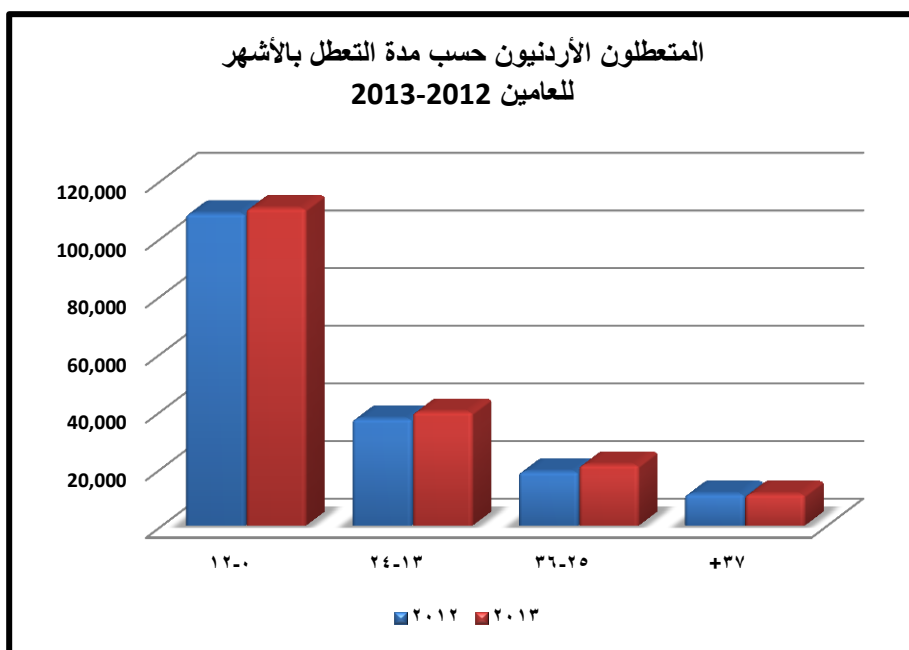

توزيع المتعطلين الأردنيين حسب المحافظة
Unemployed Jordanians by Governorate

Governorate	2013	2012	المحافظة
Amman	58,602	59,678	عمان
Balqa	13,661	13,196	البلقاء
Zarqa	25,038	24,175	الزرقاء
Madaba	6,916	6,847	مأدبا
Irbid	35,328	29,809	اربد
Mafrq	10,039	6,650	المفرق
Jerash	4,893	4,284	جرش
Ajloun	4,444	3,543	عجلون
Karak	11,173	12,673	الكرك
Tafila	4,216	4,823	الطفيلة
Ma'an	3,599	5,386	معان
Aqaba	4,154	4,409	العقبة
Total	182,063	175,472	المجموع

المتعطلون الأردنيون حسب المحافظة للعامين 2013-2012

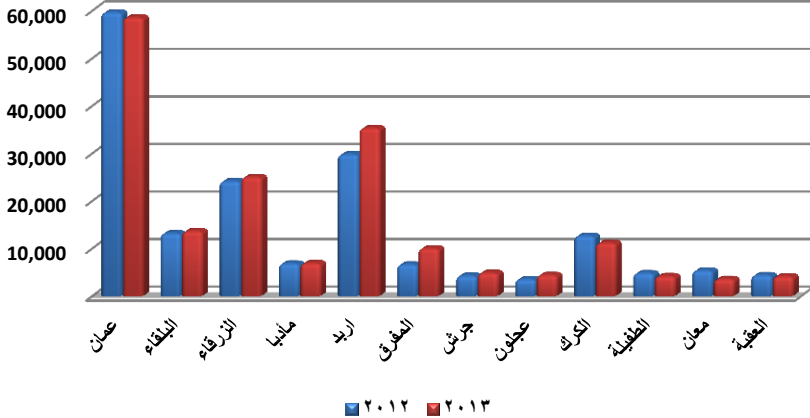

توزيع المتعطلين الأردنيين حسب الجنس و الفئات العمرية					
Unemployed Jordanians by Gender and Age Group (in Years)					
Age Group	2013		2012		الفئة العمرية
	أنثى Female	ذكر Male	أنثى Female	ذكر Male	
15-24	25,320	62,116	24,578	61,020	٢٤-١٥
25-29	19,341	25,986	16,873	24,978	٢٩-٢٥
30-34	7,331	12,290	6,525	11,599	٣٤-٣٠
35-39	2,749	9,796	3,094	9,481	٣٩-٣٥
40-44	1,028	8,482	1,142	7,650	٤٤-٤٠
45-49	354	4,529	299	4,138	٤٩-٤٥
50-54	18	1,579	89	2,006	٥٤-٥٠
55+	0	1,145	0	2,000	+ ٥٥
Total	56,142	125,922	52,599	122,872	المجموع

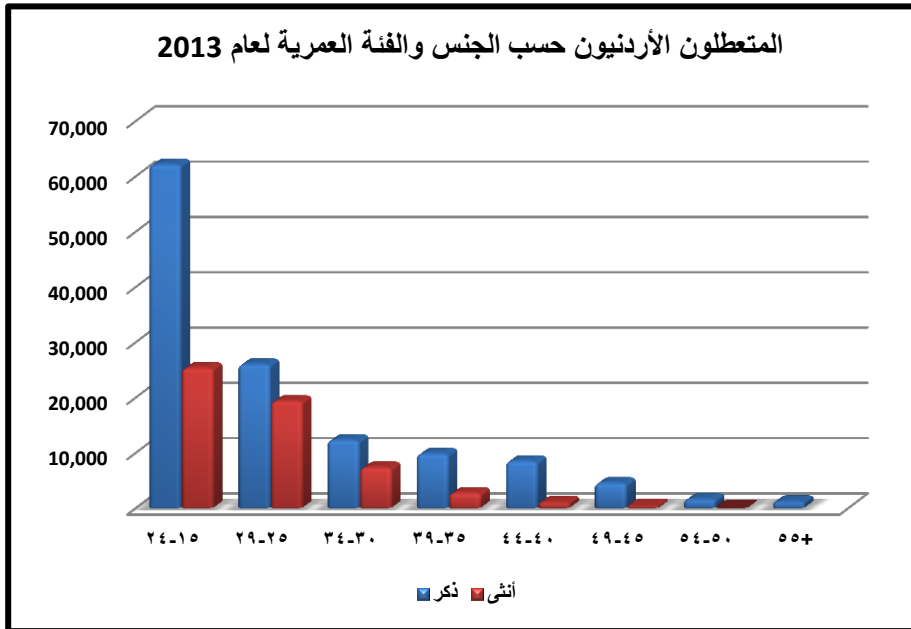

توزيع المتعطلين الأردنيين حسب الجنس والمؤهل العلمي

Unemployed Jordanians by Gender and Educational Level

Education Level	2013		2012		المؤهل العلمي
	أنثى Female	ذكر Male	أنثى Female	ذكر Male	
Secondary and Below	4,669	86,695	5,898	87,984	ثانوي فما دون
Intermediate Diploma	10,947	7,361	10,071	6,651	دبلوم متوسط
Bachelor	38,705	30,598	34,208	26,615	بكالوريوس
Above Bachelor	1,821	1,267	2,422	1,623	أعلى من بكالوريوس
Total	56,142	125,922	52,599	122,872	المجموع

المتعطلون الأردنيون حسب المؤهل العلمي
للعامين 2013-2012

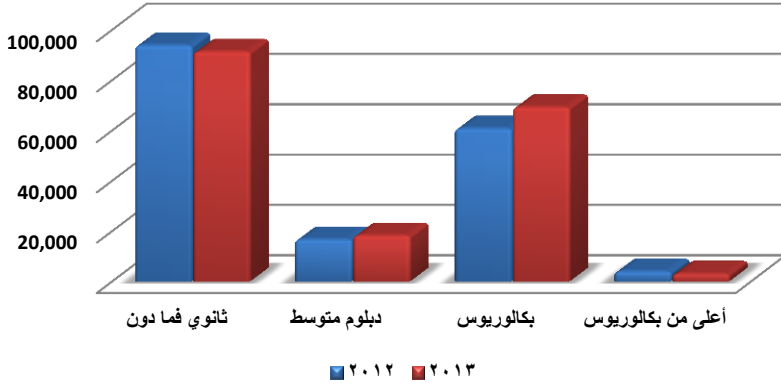

توزيع المتعطلين الأردنيين حسب الجنس ومدة التعطل عن العمل (بالأشهر)

Unemployed Jordanians by Gender and Duration of Unemployment (Months)

Unemployment Period	2013		2012		مدة التعطل عن العمل
	أنثى	ذكر	أنثى	ذكر	
	Female	Male	Female	Male	
0-12	29,023	81,212	29,371	79,023	١٢-٠
13-24	13,795	25,785	11,399	25,780	٢٤-١٣
25-36	7,357	13,847	6,441	12,372	٣٦-٢٥
37 +	5,966	5,078	5,388	5,696	+ ٣٧
Total	56,142	125,922	52,599	122,872	المجموع

المتعطلون الأردنيون حسب الجنس ومدة التعطل بالأشهر لعام

2013

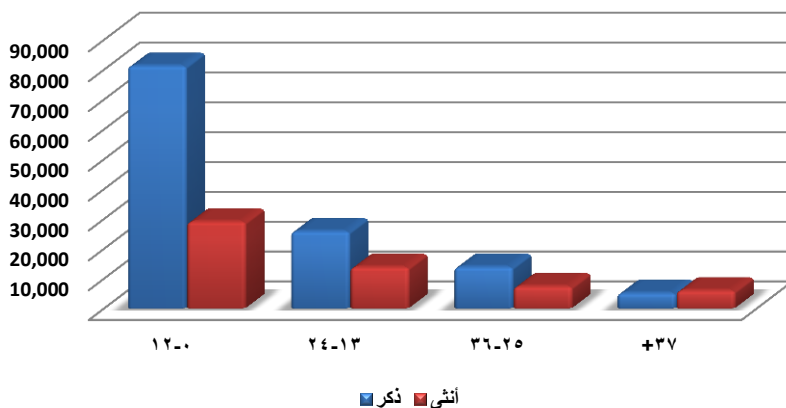

توزيع المتعطلين الأردنيين حسب الجنس والمحافظة
Unemployed Jordanians by Gender and Governorate

Governorate	2013		2012		المحافظة
	أنثى Female	ذكر Male	أنثى Female	ذكر Male	
Amman	18,950	39,652	18,397	41,280	عمان
Balqa	3,835	9,826	3,734	9,462	البلقاء
Zarqa	4,663	20,375	4,589	19,586	الزرقاء
Madaba	2,199	4,717	2,906	3,942	مأدبا
Irbid	11,889	23,440	8,170	21,639	اربد
Mafraq	3,048	6,992	1,599	5,051	المفرق
Jerash	1,425	3,468	1,352	2,932	جرش
Ajloun	1,927	2,517	1,601	1,942	عجلون
Karak	4,678	6,495	6,197	6,476	الكرك
Ma'an	1,828	2,387	1,898	2,925	معان
Tafila	818	2,781	1,237	4,149	الطفيلة
Aqaba	882	3,272	920	3,489	العقبة
Total	56,142	125,922	52,599	122,872	المجموع

المتعطلون الأردنيون حسب الجنس والمحافظة لعام 2013

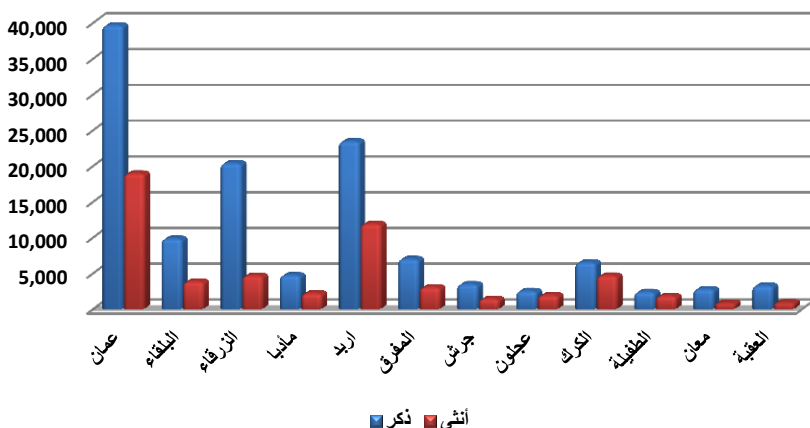

العمالة الوافدة

Foreign Workers

المصدر: مشروع المنار- دائرة الاحصاءات العامة

Source : Al Manar Project-Department of Statistics

توزيع العمالة الوافدة الحاصلة على تصاريح عمل حسب الفئة العمرية			
Annual Distributions of Registered Foreign Workers by Age Group			
Age Group	2013	2012	الفئة العمرية
15-19	6,165	7,595	١٩-١٥
20-24	40,087	44,695	٢٤-٢٠
25-29	84,452	77,714	٢٩-٢٥
30-34	59,777	58,300	٣٤-٣٠
35-39	39,552	38,922	٣٩-٣٥
40-44	27,117	26,408	٤٤-٤٠
45-49	16,469	14,973	٤٩-٤٥
50-54	7,552	6,661	٥٤-٥٠
+55	3,635	3,342	٥٥+
N/A	1,391	1,188	غير معرف
Total	286,197	279,798	المجموع

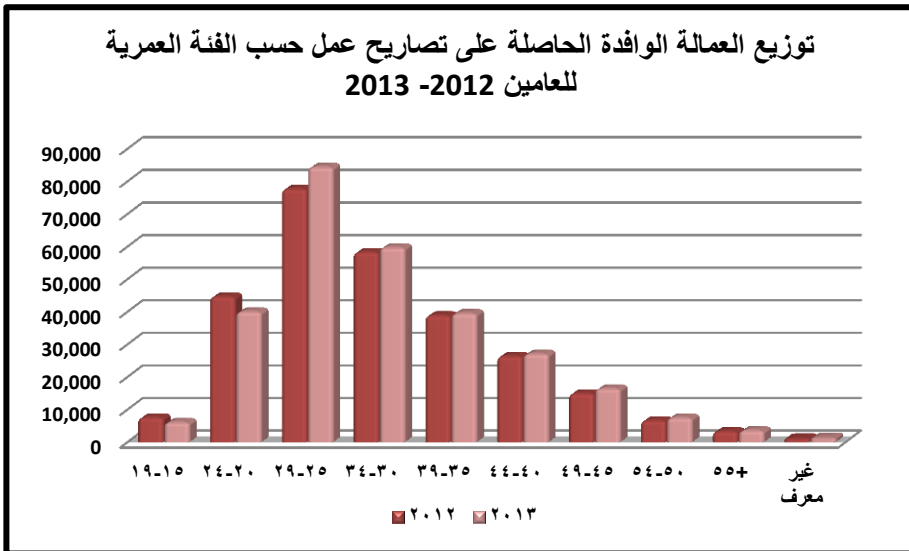

توزيع العمالة الوافدة الحاصلة على تصاريح عمل حسب الجنس والفئة العمرية
Annual Distributions of Registered Foreign Workers by Gender and Age Group

Age Group	2013		2012		الفئة العمرية
	أنثى Female	ذكر Male	أنثى Female	ذكر Male	
15-19	500	5665	625	6,970	١٩-١٥
20-24	7687	32400	8667	36028	٢٤-٢٠
25-29	23,333	61119	19424	58,290	٢٩-٢٥
30-34	14650	45127	14020	44280	٣٤-٣٠
35-39	7,464	32088	8077	30,845	٣٩-٣٥
40-44	3564	23553	3974	22434	٤٤-٤٠
45-49	1,473	14996	1498	13,475	٤٩-٤٥
50-54	695	6857	656	6005	٥٤-٥٠
+55	407	3228	399	2,943	٥٥+
N/A	220	1171	172	1016	غير معرف
Total	59,993	226,204	57,512	222,286	المجموع

توزيع العمالة الوافدة الحاصلة على تصاريح عمل حسب الجنس
والفئة العمرية لعام 2013

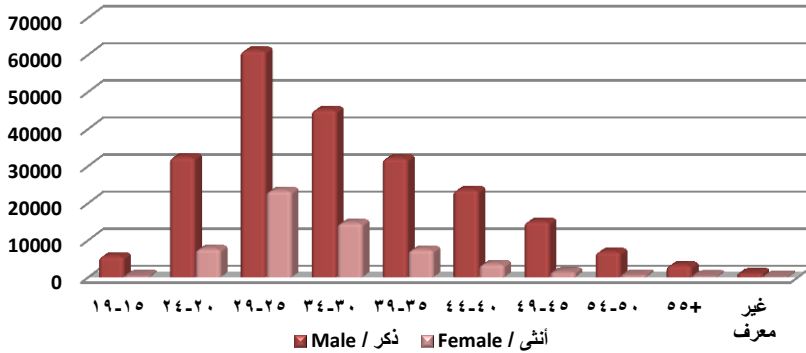

توزيع العمالة الوافدة الحاصلة على تصاريح عمل حسب المؤهل العلمي
Annual Distributions of Registered Foreign Workers by Educational Level.

Education Level	2013	2012	المؤهل العلمي
Secondary and Below	270,680	263,533	ثانوي فما دون
Intermediate Diploma	14,512	15,185	دبلوم متوسط
Bachelor	626	684	بكالوريوس
Above Bachelor	376	395	أعلى من البكالوريوس
Unknown	3	1	غير معرف
Total	286,197	279,798	المجموع

توزيع العمالة الوافدة الحاصلة على تصاريح عمل حسب المؤهل العلمي
2013 - 2012

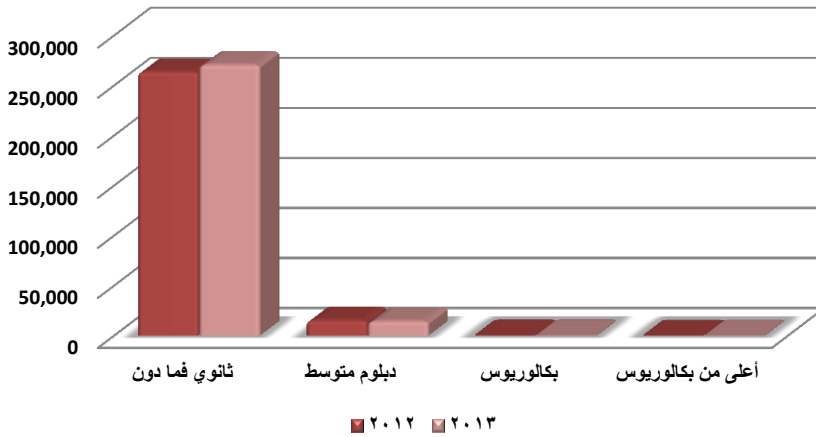

توزيع العمالة الوافدة الحاصلة على تصاريح عمل حسب الجنس والمؤهل العلمي
Annual Distributions of Registered Foreign Workers by Gender and Educational Level

Education Level	2013		2012		المؤهل العلمي
	أنثى Female	ذكر Male	أنثى Female	ذكر Male	
Secondary and Below	59,789	210,891	57,297	206,236	ثانوي فما دون
Intermediate Diploma	105	14,407	114	15,071	دبلوم متوسط
Bachelor	40	586	36	648	بكالوريوس
Above Bachelor	58	318	65	330	أعلى من بكالوريوس
Unknown	1	2	0	1	غير معرف
Total	59,993	226,204	57,512	222,286	المجموع

توزيع العمالة الوافدة الحاصلة على تصاريح عمل حسب الجنس
والمؤهل العلمي لعام 2013

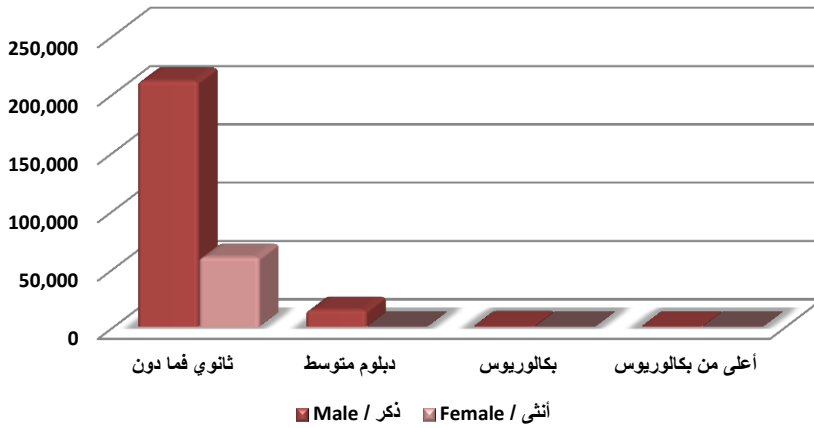

توزيع العمالة الوافدة الحاصلة على تصاريح عمل حسب النشاط الاقتصادي
Economic Annual Distributions of Registered Foreign Workers by Activity

Economic Activity	2013	2012	النشاط الاقتصادي
Agriculture and Fishing	88,605	85,880	الزراعة والحراة وصيد الاسماك
Mining and Quarrying	748	901	التعدين واستغلال المحاجر
Manufacturing	68,508	62,434	الصناعات التحويلية
Electricity, Gas	189	346	إمدادات الكهرباء والغاز والبخار وتكييف الهواء
Water Supply, Sewage and Waste Treatment	394	396	إمدادات المياه ، أنشطة المجاري ، وإدارة النفايات (الفضلات) ومعالجتها
Construction	18,322	17,835	التشييد
Wholesale, retail trade, repair of motor vehicles, motorcycles and other personal goods	20,183	19,875	تجارة الجملة والتجزئة ، إصلاح المركبات ذات المحركات والدراجات النارية
Transport and Storage	1,954	2,037	النقل والتخزين
Accommodation Activities and Food Services	15,532	16,541	أنشطة الإقامة والخدمات الغذائية
Information and Communication	351	347	المعلومات والاتصالات
Financial and Insurance Activities	306	401	الأنشطة المالية وأنشطة التأمين
Real Estate Activities	308	285	الأنشطة العقارية
Professional, Scientific and Technical Activities	1,288	2,137	الأنشطة المهنية والعلمية والتقنية
Administrative Services and Support Services	5,162	5,483	أنشطة الخدمات الإدارية وخدمات الدعم
Public Management , Defense and Social Security	3,402	3,301	الإدارة العامة والدفاع ، الضمان الإجتماعي الإجباري
Education	1,622	1,644	التعليم
Health and Social Services	666	863	أنشطة الصحة البشرية والخدمة الاجتماعية
Arts	385	471	الفنون والترفيه والترويج
Household Activities as an Employer ,Household Activities for Produce Goods and Services not for their Own Use	55,461	55,292	أنشطة الأسر المعيشية كصاحب عمل ، أنشطة الأسر المعيشية لإنتاج سلع وخدمات غير مميزة لاستعمالها الخاص
Activities of Organization and Authorities outside the Scope of Territorial Jurisdiction(not Regional)	124	101	أنشطة المنظمات والهيئات الخارجة عن نطاق الولاية الإقليمية (غير الإقليمية)
Other Services	2,687	3,228	أنشطة الخدمات الأخرى
Total	286,197	279,798	المجموع

توزيع العمالة الوافدة الحاصلة على تصاريح عمل حسب الجنس والنشاط الاقتصادي

Annual Distributions of Registered Foreign Workers by Gender and Economic Activity

Economic Activity	2013		2012		النشاط الاقتصادي
	أنثى Female	ذكر Male	أنثى Female	ذكر Male	
Agriculture and Fishing	680	87,925	956	84,924	الزراعة والحراجة وصيد الأسماك
Mining and Quarrying	6	742	2	899	التعدين واستغلال المناجم
Manufacturing	15,643	52,865	10,146	52,288	الصناعات التحويلية
Electricity, Gas	1	188	1	345	إمدادات الكهرباء والغاز والبخار وتكييف الهواء
Water Supply, Sewage and Waste Treatment	2	392	2	394	إمدادات المياه، أنشطة المجاري، وإدارة النفايات
Construction	105	18,217	107	17,728	التشييد
Wholesale, retail trade, repair of motor vehicles, motorcycles and other personal goods	189	19,994	196	19,679	تجارة الجملة والتجزئة، إصلاح المركبات ذات المحركات والدراجات
Transport and Storage	226	1,728	295	1,742	النقل والتخزين
Accommodation Activities and Food Services	788	14,744	1,048	15,493	أنشطة الإقامة والخدمات الغذائية
Information & Communication	27	324	31	316	المعلومات والاتصالات
Financial and Insurance Activities	15	291	20	381	الأنشطة المالية وأنشطة التأمين
Real Estate Activities	3	305	4	281	الأنشطة العقارية
Professional, Scientific and Technical Activities	63	1,225	135	2,002	الأنشطة المهنية والعلمية والتقنية
Administrative Services and Support Services	87	5,075	96	5,387	أنشطة الخدمات الإدارية وخدمات الدعم
Public Management, Defense and Social Security	166	3,236	43	3,258	الإدارة العامة والدفاع، الضمان الاجتماعي الإجباري
Education	288	1,334	288	1,356	التعليم
Health and Social Services	111	555	247	616	أنشطة الصحة البشرية والخدمة الاجتماعية
Arts	18	367	25	446	الفنون والترفيه والترويج
Household Activities as an Employer, Household Activities for Produce Goods and	41,377	14,084	43,620	11,672	أنشطة الأسر المعيشية كصاحب عمل، أنشطة الأسر المعيشية لإنتاج سلع
Activities of Organization and Authorities outside the Scope of Territorial Jurisdiction(not Regional)	34	90	35	66	أنشطة المنظمات والهيئات الخارجة عن نطاق الولاية الإقليمية (غير الإقليمية)
Other Services	164	2,523	215	3,013	أنشطة الخدمات الأخرى
Total	59,993	226,204	57,512	222,286	المجموع

توزيع العمالة الوافدة الحاصلة على تصاريح عمل لأعلى ستة أنشطة اقتصادية للعامين 2012 - 2013

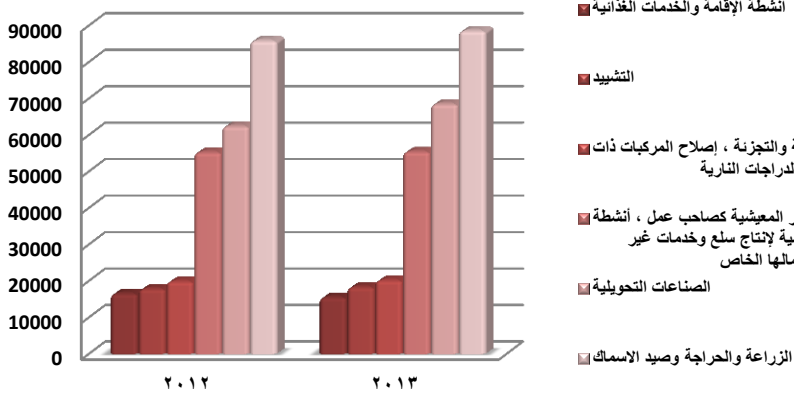

توزيع العمالة الوافدة الحاصلة على تصاريح عمل حسب الجنس لأعلى ستة أنشطة اقتصادية لعام 2013

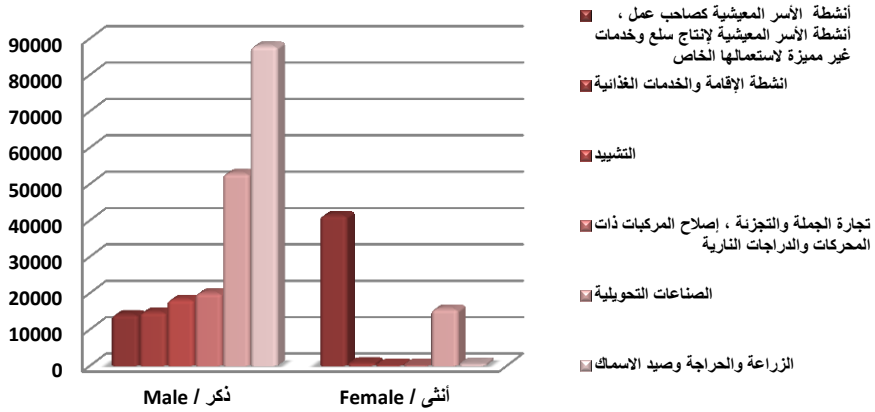

توزيع العمالة الوافدة الحاصلة على تصاريح عمل حسب المهنة			
Annual Distributions of Registered Foreign Workers by Occupation			
Occupation	2013	2012	المهنة
Administrative Workers	1,156	1,306	العاملون في الإدارة
Technicians	7,684	7,215	الفنيون و التقنيون
Clerks	313	381	الكتبة
Sales Workers	335	470	المشتغلون في البيع
Services Workers	82,472	83,893	المشتغلون في الخدمات
Agricultural Workers	90,911	88,218	المشتغلون في الزراعة
Production Workers	103,326	98,315	عمال الانتاج و الفعلة
Total	286,197	279,798	المجموع

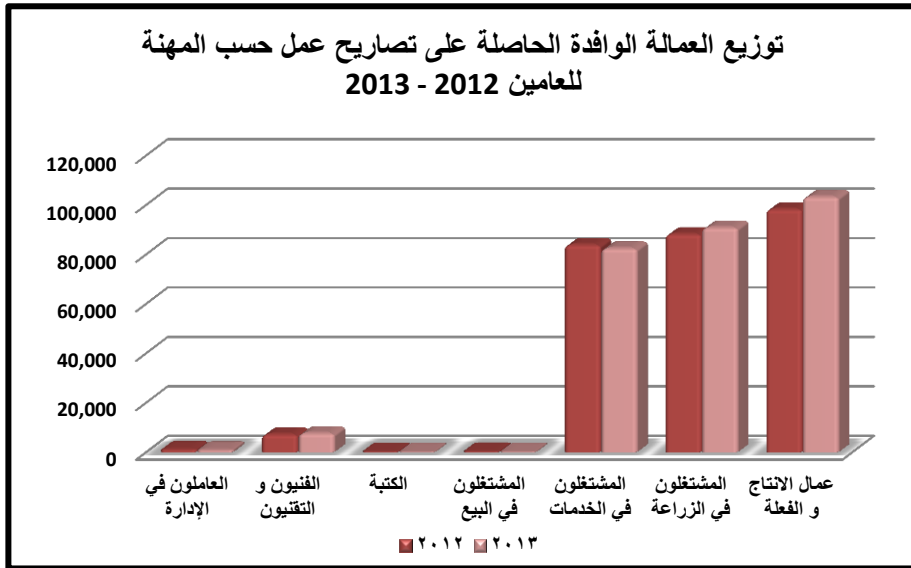

توزيع العمالة الوافدة الحاصلة على تصاريح عمل حسب الجنس والمهنة
Annual Distributions of Registered Foreign Workers by Gender and Occupation

Occupation	2013		2012		المهنة
	أنثى	ذكر	أنثى	ذكر	
	Female	Male	Female	Male	
Administrative Workers	83	1073	103	1,203	العاملون في الإدارة
Technicians	559	7125	730	6,485	الفنيون و التقنيون
Clerks	52	261	79	302	الكتابة
Sales Workers	10	325	6	464	المشتغلون في البيع
Services Workers	42,759	39,713	45,302	38,591	المشتغلون في الخدمات
Agricultural Workers	697	90214	971	87,247	المشتغلون في الزراعة
Production Workers	15,833	87,493	10,321	87,994	عمال الانتاج و الفعلة
Total	59,993	226,204	57,512	222,286	المجموع

توزيع العمالة الوافدة الحاصلة على تصاريح عمل حسب الجنس
والمهنة لعام 2013

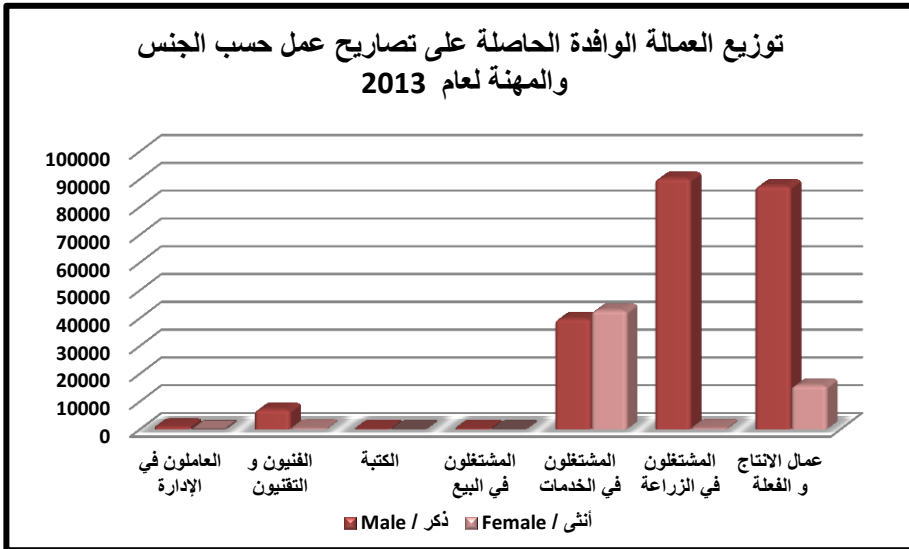

توزيع العمالة الوافدة الحاصلة على تصاريح عمل حسب متوسط الدخل الشهري			
Annual Distributions of Registered Foreign Workers by Average Monthly Wages (in JOD)			
Income Group	2013	2012	فئة الدخل
Less than 200	262,686	259,226	أقل من ٢٠٠
200-299	12,991	10,605	٢٩٩ - ٢٠٠
300-399	4,580	4,323	٣٩٩ - ٣٠٠
400-499	1292	1049	٤٩٩ - ٤٠٠
500-599	1,892	1,931	٩٩٩ - ٥٠٠
1000+	2,756	2,664	+ ١٠٠٠
Total	286,197	279,798	المجموع

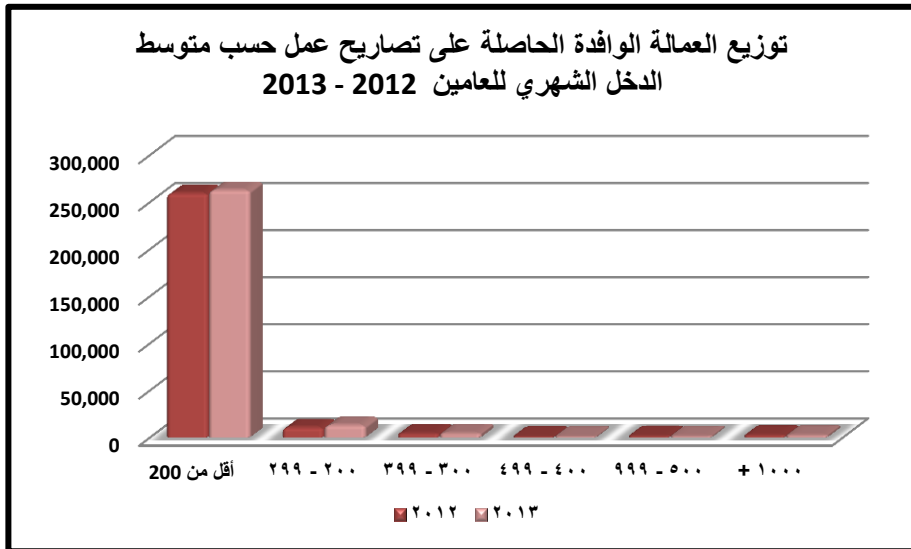

توزيع العمالة الوافدة الحاصلة على تصاريح عمل حسب الجنس ومتوسط الدخل الشهري
Annual Distributions of Registered Foreign Workers by Gender and Average Monthly Wages (in JOD)

Income Group	2013		2012		فئة الدخل
	أنثى Female	ذكر Male	أنثى Female	ذكر Male	
Less than 200	57,379	205,307	55,608	203,618	أقل من ٢٠٠
200-299	1,343	11648	475	10,130	٢٩٩ - ٢٠٠
300-399	504	4076	577	3,746	٣٩٩ - ٣٠٠
400-499	100	1192	93	956	٤٩٩ - ٤٠٠
500-599	201	1691	236	1,695	٩٩٩ - ٥٠٠
1000 and more	466	2290	523	2,141	+ ١٠٠٠
Total	59,993	226,204	57,512	222,286	المجموع

توزيع العمالة الوافدة الحاصلة على تصاريح عمل حسب الجنس
ومتوسط الدخل الشهري لعام 2013

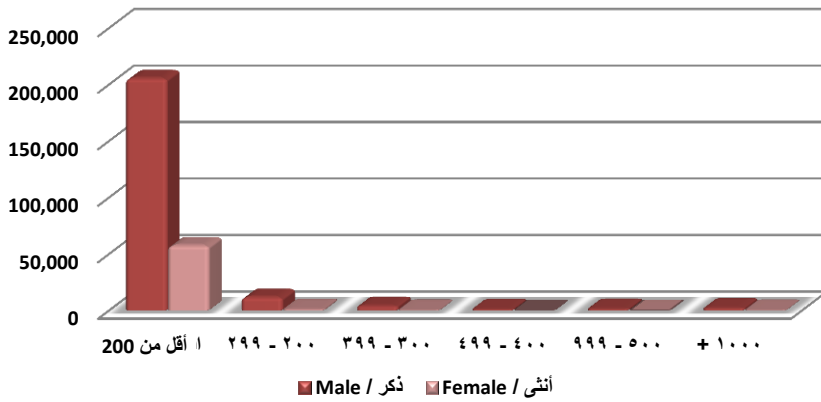

توزيع العمالة الوافدة الحاصلة على تصاريح عمل حسب الجنسية

Annual Distributions of Registered Foreign Workers by Nationality

Nationality	2013	2012	الجنسية
Egypt	186,629	185,283	مصر
Bangladesh	34,094	22,341	بنغلادش
Sri Lanka	19,841	23,304	سيرلانكا
Philippines	13,776	15,494	الفلبين
India	8,510	9,056	الهند
Syria	4,069	2,186	سوريا
Indonesia	3,330	7,341	اندونيسيا
Pakistan	2,898	2,801	باكستان
Burma	2,647	2,837	بورما
Yemen	2,244	1,227	اليمن
Nepal	1,425	1,206	نيبال
Iraq	1,019	1,066	العراق
China	954	1,222	الصين
Other	4,761	4,434	أخرى
Total	286,197	279,798	المجموع

توزيع العمالة الوافدة الحاصلة على تصاريح عمل حسب الجنسية لعام

2013

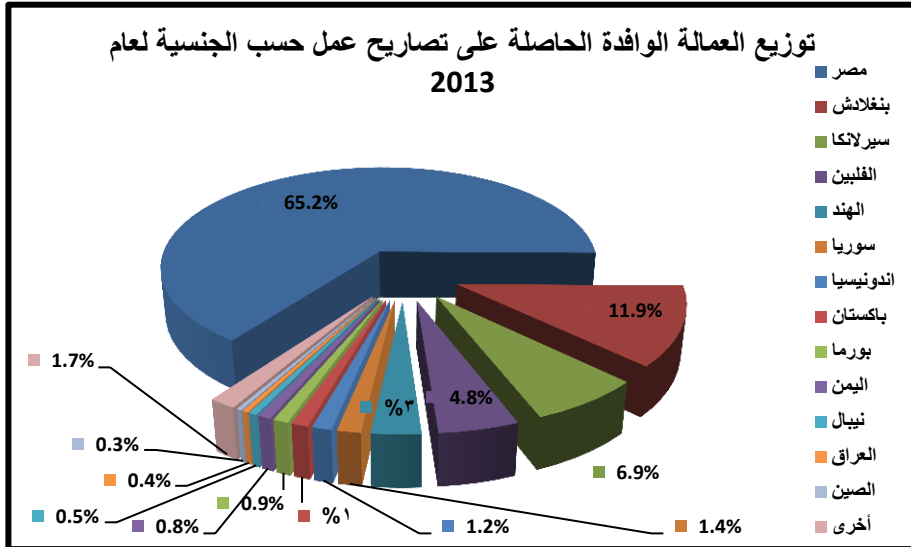

عدد المنشآت التي تشغل عمالة وافدة حسب النشاط الاقتصادي
Annual Distributions of Establishments Employing Foreigners by Economic Activity

Economic Activity	2013	2012	النشاط الاقتصادي
Agriculture and Fishing	21,034	21,185	الزراعة والحراة وصيد الاسماك
Mining and Quarrying	116	143	التعدين واستغلال المحاجر
Manufacturing	7,455	8,056	الصناعات التحويلية
Electricity, Gas	29	34	إمدادات الكهرباء والغاز والبخار وتكييف الهواء
Water Supply, Sewage and Waste Treatment	188	228	إمدادات المياه ، أنشطة المجاري ، وإدارة النفايات (الفضلات) ومعالجتها
Construction	4,337	4,268	التشييد
Wholesale, retail trade, repair of motor vehicles, motorcycles and other personal goods	10,292	9,294	تجارة الجملة والتجزئة ، إصلاح المركبات ذات المحركات والدراجات النارية
Transport and Storage	468	627	النقل والتخزين
Accommodation Activities and Food Services	4,233	4,591	أنشطة الإقامة والخدمات الغذائية
Information and Communication	157	166	المعلومات والاتصالات
Financial and Insurance Activities	129	197	الأنشطة المالية وأنشطة التأمين
Real Estate Activities	128	108	الأنشطة العقارية
Professional, Scientific and Technical Activities	553	621	الأنشطة المهنية والعلمية والتقنية
Administrative Services & Support Services	1,334	1,514	أنشطة الخدمات الإدارية وخدمات الدعم
Public Management , Defense and Social Security	142	149	الإدارة العامة والدفاع ، الضمان الاجتماعي الإجباري
Education	282	276	التعليم
Health and Social Services	151	163	أنشطة الصحة البشرية والخدمة الاجتماعية
Arts	211	232	الفنون والترفيه والترويج
Household Activities as an Employer ,Household Activities for Produce Goods and Services not for their Own Use	99	1,957	أنشطة الأسر المعيشية كصاحب عمل ، أنشطة الأسر المعيشية لإنتاج سلع وخدمات غير مميزة لاستعمالها الخاص
Activities of Organization and Authorities outside the Scope of Territorial Jurisdiction(not Regional)	26	104	أنشطة المنظمات والهيئات الخارجة عن نطاق الولاية الإقليمية (غير الإقليمية)
Other Services	1,568	32	أنشطة الخدمات الأخرى
Total	52,932	53,945	المجموع

المنشآت التي تشغل عمالة وافدة حسب النشاط الاقتصادي لعام 2013

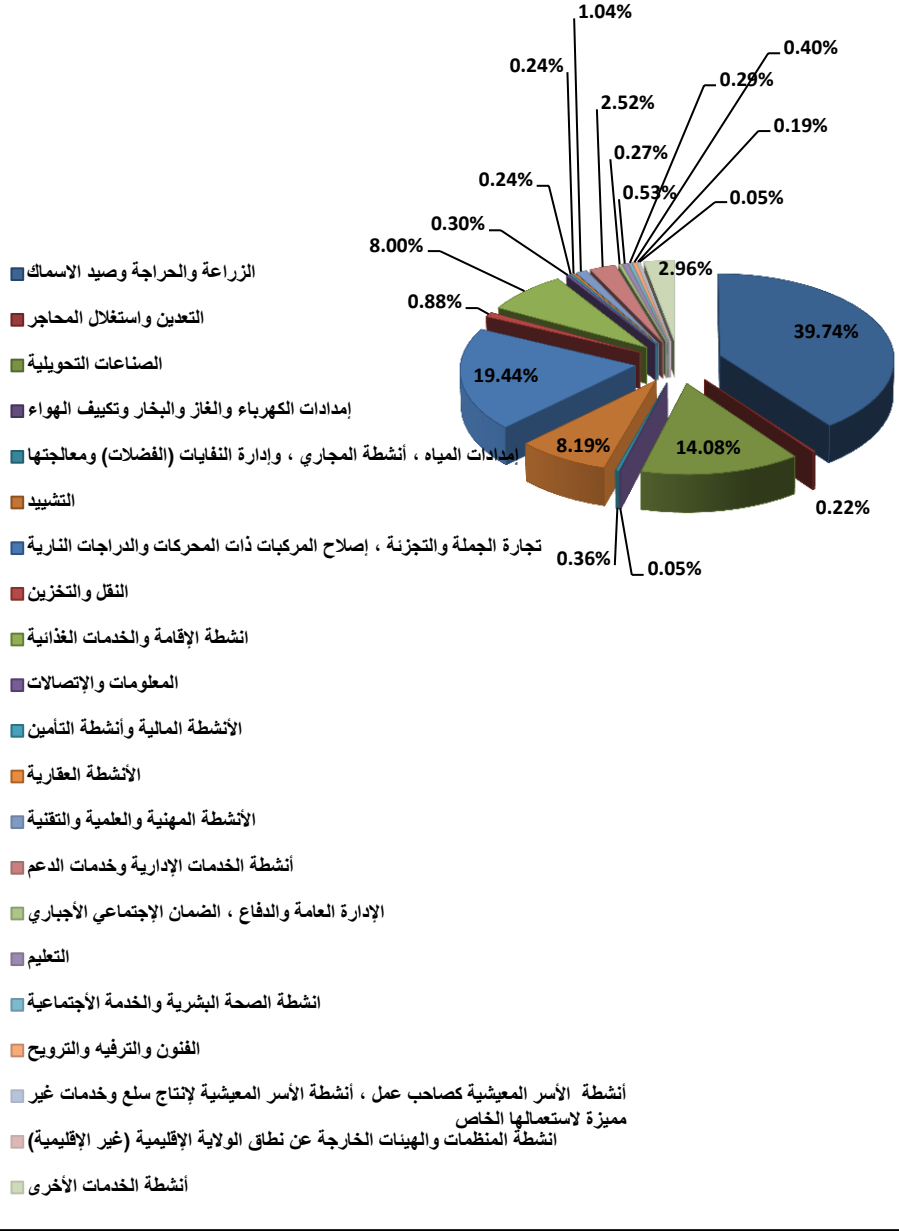

عدد المنشآت التي تشغل عمالة وافدة حسب عدد الموظفين			
Annual Distributions of Establishments Employing Foreigners by Number of Employees			
Number of Employee	2013	2012	عدد الموظفين
1-5	45,932	47,310	٥-١
6-10	3,549	3,424	١٠-٦
11-15	1,422	1,324	١٥-١١
16-20	778	630	٢٠-١٦
21-25	372	317	٢٥-٢١
26-30	219	242	٣٠-٢٦
31-35	148	150	٣٥-٣١
36-40	104	152	٤٠-٣٦
41-60	212	202	٦٠-٤١
61-80	71	51	٨٠-٦١
81-100	29	31	١٠٠-٨١
101-200	46	54	٢٠٠-١٠١
+200	50	58	٢٠٠+
Total	52,932	53,945	المجموع

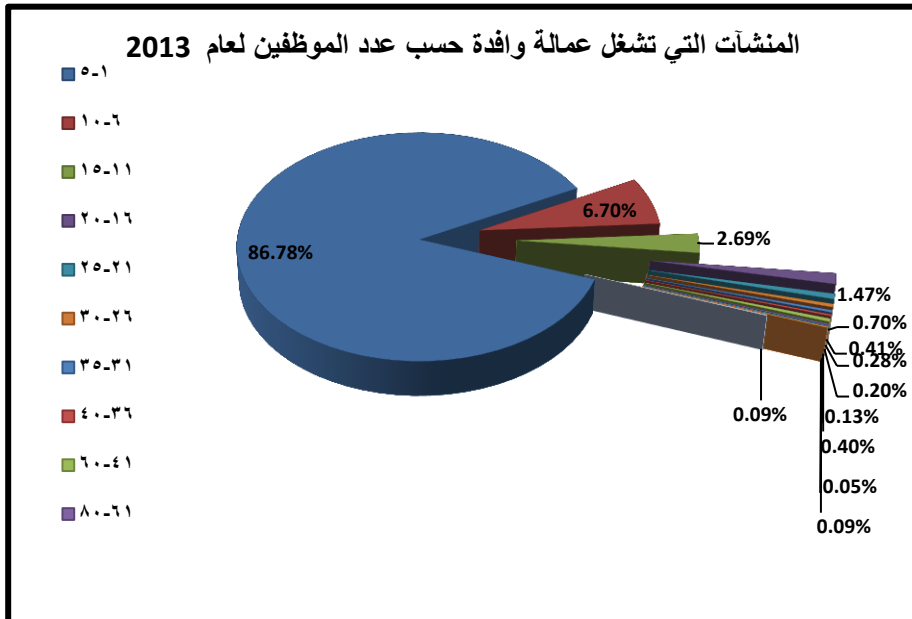

الطلب على الأيدي العاملة الأردنية وفقاً
لإعلانات جريدة الرأي

**Demand for Jordanian Workers in
Al-Rai Daily Newspaper**

المصدر: مشروع المنار- دائرة الاحصاءات العامة

Source : Al Manar Project-Department of Statistics

توزيع الوظائف المععلن عنها في جريدة الرأي للأرباع الأربعة من عام 2013

Advertised Jobs at Al Rai Newspaper for four quarters of 2013

Advertised Jobs	الربع الرابع Quarte4	الربع الثالث Quarter3	الربع الثاني Quarte2	الربع الأول Quarter1	الوظائف المعلن عنها
Inside Jordan	4,569	8,373	7,641	6,417	داخل الأردن
Outside Jordan	1,810	4,984	2,695	3,983	خارج الأردن
Total	6,379	13,357	10,336	10,400	المجموع

توزيع الوظائف المععلن عنها في جريدة الرأي للأرباع الأربعة من عام 2013

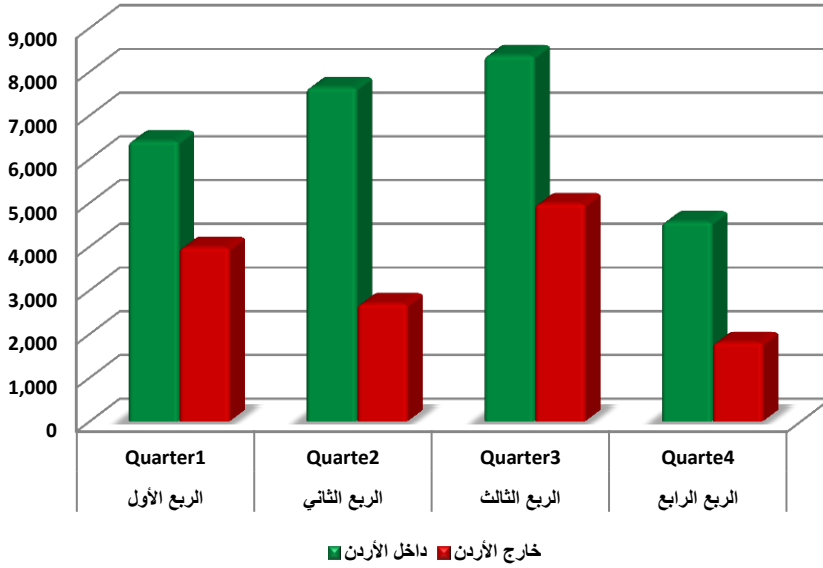

التغير النسبي في الطلب على العمالة المحلية الأردنية حسب المهنة الرئيسية
للعامين 2012 و 2013

Relative Change in Demand for Domestic Labor by Main Occupation 2012 / 2013

Main Occupation	نسبة التغير %	2013	2012	المهنة الرئيسية
Engineers	215	4,339	1,378	المهندسون
Marketers	-28	1,847	2,578	المسوقون
School Teachers	201	3,513	1,168	معلمو المدارس
University Teachers	190	2,514	868	أساتذة الجامعات
Doctors	244	3,617	1,052	الأطباء
Accountants	9	960	880	المحاسبون
Drivers	94	706	363	الساائقون
Secretaries	17	950	815	السكرتيرون
Craftsman	228	2,599	792	الحرفيون
Eng. Technicians	135	1,593	678	فنيو الهندسة
Nurses	114	372	174	الممرضون
Workers	22	273	223	العمال
Pharmacists	135	17,189	7,323	الصيدالة
Others	124	40,472	18,069	باقي المهنة
Total	215	4,339	1,378	المجموع

الطلب على العمالة المحلية حسب المهنة وفقاً لجريدة الرأي 2013/2012

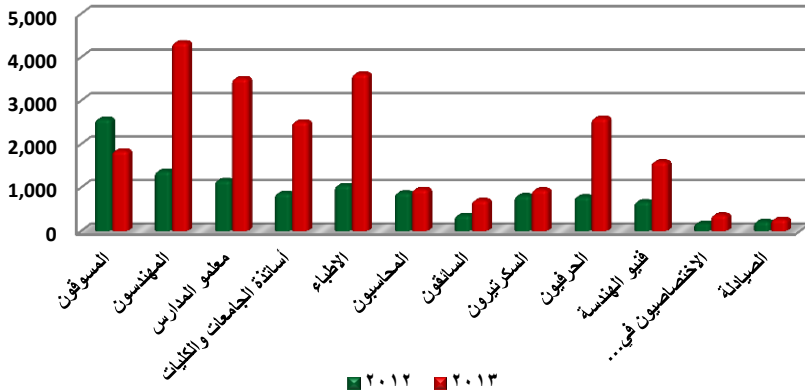

المشتركون في الضمان الاجتماعي

Participant in Social Security

المصدر: مشروع المنار- المؤسسة العامة للضمان الاجتماعي

Source : Al Manar Project-Social Security Corporation

عدد المشتركين في الضمان الاجتماعي حسب الفئة العمرية
Annual Distributions of Participants in Social Security Corporation by Age Group

Age Group	2013	2012	الفئة العمرية
15-19	27,720	25,812	١٩-١٥
20-24	156,180	155,837	٢٤-٢٠
25-29	240,463	231,147	٢٩-٢٥
30-34	198,221	186,208	٣٤-٣٠
35-39	150,560	142,095	٣٩-٣٥
40-44	129,129	120,170	٤٤-٤٠
45-49	81,640	73,084	٤٩-٤٥
50-54	42,249	37,335	٥٤-٥٠
55 +	22,957	22,715	+ ٥٥
N/A	2,679	308	غير معرف
Total	1,051,798	994,711	المجموع

عدد المشتركين في الضمان الاجتماعي حسب الفئة العمرية للعاملين
2013 - 2012

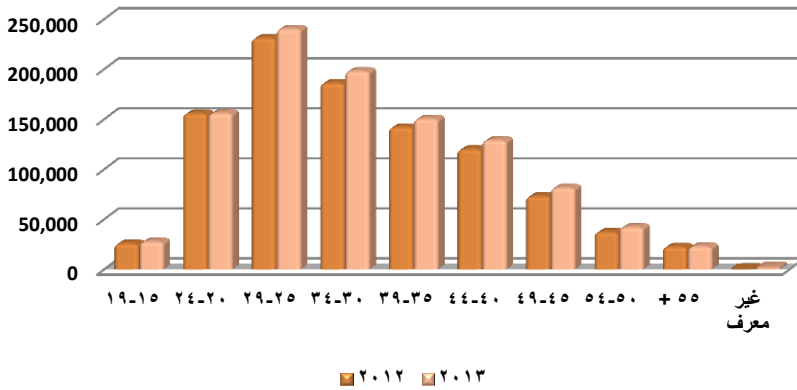

عدد المشتركين في الضمان الاجتماعي حسب الجنس والفئة العمرية
Annual Distributions of Participants in Social Security Corporation by Gender and Age Group

Age Group	2013		2012		العمرية الفئة
	أنثى Female	ذكر Male	أنثى Female	ذكر Male	
15-19	2,569	25,151	2,241	23,571	١٩-١٥
20-24	32,197	123,983	31,009	124,828	٢٤-٢٠
25-29	64,738	175,725	61,220	169,927	٢٩-٢٥
30-34	61,143	137,078	57,607	128,601	٣٤-٣٠
35-39	47,643	102,917	44,702	97,393	٣٩-٣٥
40-44	36,602	92,527	32,985	87,185	٤٤-٤٠
45-49	18,747	62,893	15,916	57,168	٤٩-٤٥
50-54	7,267	34,982	6,045	31,290	٥٤-٥٠
55 +	1,317	21,640	1,093	21,622	+ ٥٥
N/A	82	2,597	43	265	غير معرف
Total	272,305	779,493	252,861	741,850	المجموع

عدد المشتركين في الضمان الاجتماعي حسب الجنس والفئة العمرية
لعام 2013

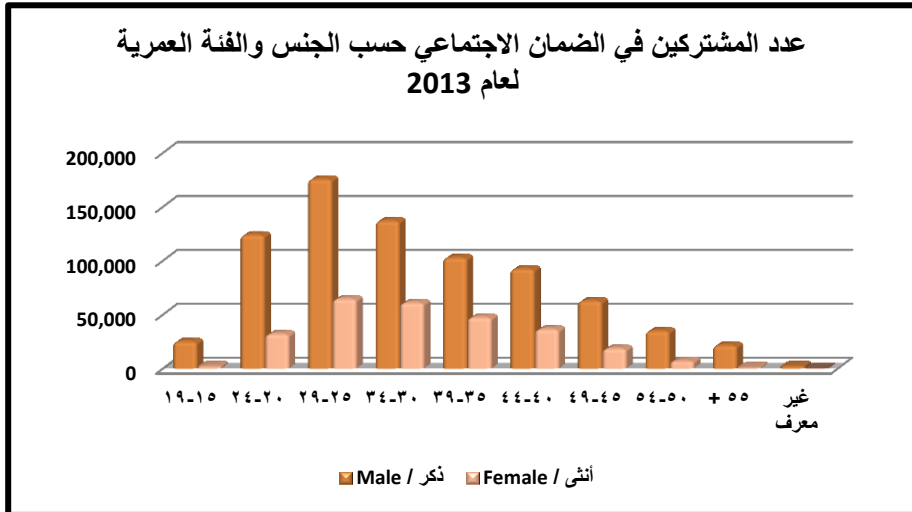

عدد المشتركين في الضمان الاجتماعي حسب الجنسية
Annual Distributions of Participants in Social Security Corporation by Nationality

Nationality	2013	2012	الجنسية
Jordan	924,634	872,491	الأردن
Egypt	61,427	63,999	مصر
Asian	37,357	33,055	آسيوية
Others	28,380	25,166	أخرى
Total	1,051,798	994,711	المجموع

عدد المشتركين في الضمان الاجتماعي حسب الجنسية للعامين
2013 - 2012

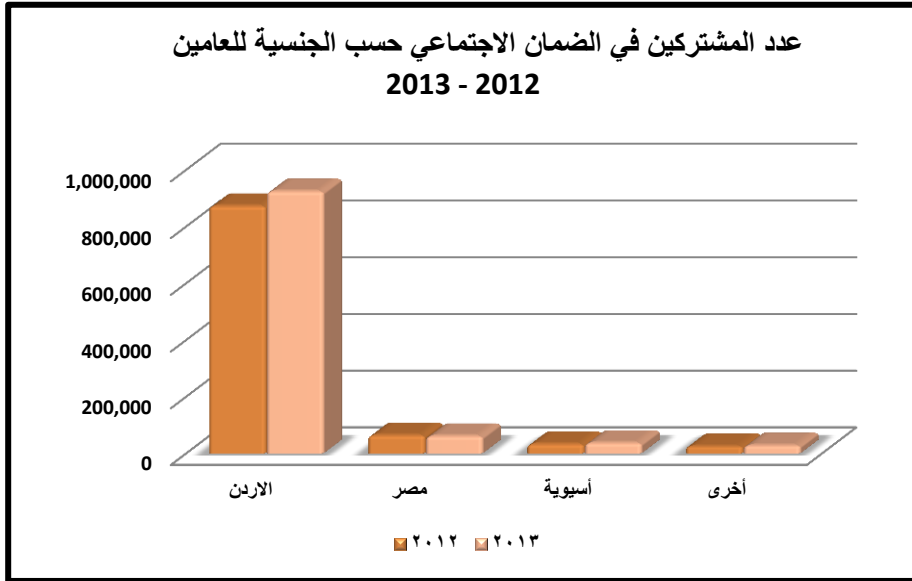

عدد المشتركين في الضمان الاجتماعي حسب الجنس والجنسية					
Annual Distributions of Participants in Social Security Corporation by Gender and Nationality					
Nationality	2013		2012		الجنسية
	أنثى Female	ذكر Male	أنثى Female	ذكر Male	
Jordan	243,479	681,155	228,675	643,816	الأردن
Egypt	489	60,938	465	63,534	مصر
Asian	21,464	15,893	17,087	15,968	آسيوية
Others	6,873	21,507	6,634	18,532	أخرى
Total	272,305	779,493	252,861	741,850	المجموع

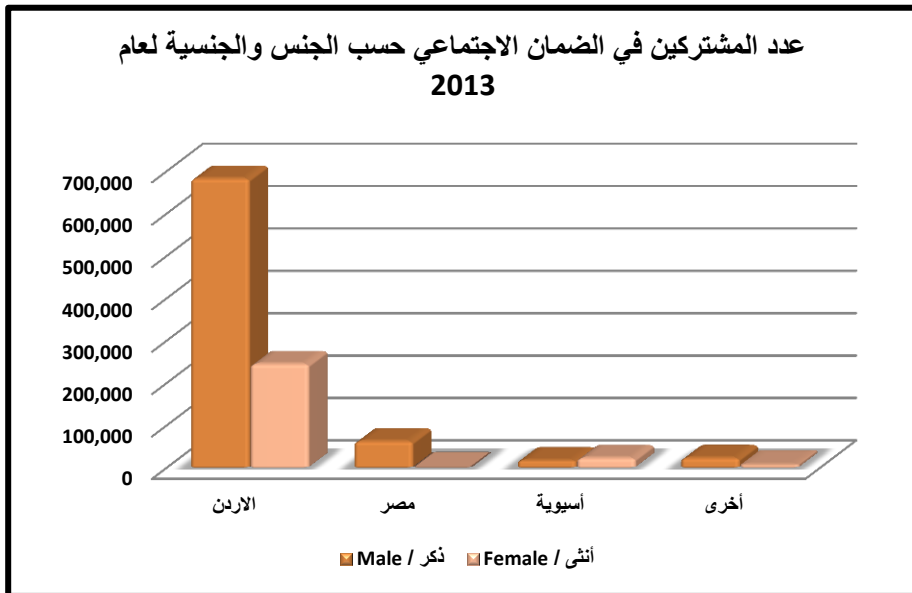

عدد المشتركين في الضمان الاجتماعي حسب فئات متوسط الأجر الشهري
Annual Distributions of Participants in Social Security Corporation by Income Group

Income Group	2013	2012	فئة الأجر الشهري
Less than 200	164,059	171,445	أقل من ٢٠٠
200 - 299	206,338	215,523	٢٠٠ - ٢٩٩
300 - 399	253,295	253,306	٣٠٠ - ٣٩٩
400 - 499	168,300	150,592	٤٠٠ - ٤٩٩
500 - 999	190,362	143,357	٥٠٠ - ٩٩٩
1000 +	69,444	60,488	+ ١٠٠٠
Total	1,051,798	994,711	المجموع

عدد المشتركين في الضمان الاجتماعي حسب فئات متوسط الأجر
الشهري للعامين 2013 - 2012

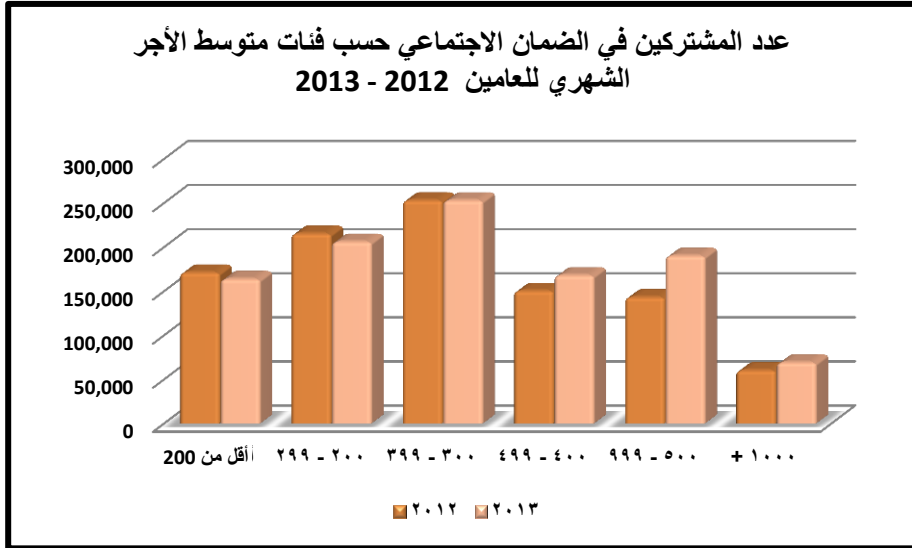

عدد المشتركين في الضمان الاجتماعي حسب الجنس وفئات متوسط الأجر الشهري
Annual Distributions of Participants in Social Security Corporation by Gender and Average Wages

Income Group	2013		2012		فئة متوسط الأجر الشهري
	أنثى	ذكر	أنثى	ذكر	
	Female	Male	Female	Male	
Less than 200	59,919	104,140	57,161	114,284	أقل من ٢٠٠
200 - 299	44,955	161,383	42,809	172,714	٢٩٩ - ٢٠٠
300 - 399	45,456	207,839	54,323	198,983	٣٩٩ - ٣٠٠
400 - 499	50,905	117,395	50,818	99,774	٤٩٩ - ٤٠٠
500 - 999	58,885	131,477	37,386	105,971	٩٩٩ - ٥٠٠
1000 +	12,185	57,259	10,364	50,124	+ ١٠٠٠
Total	272,305	779,493	252,861	741,850	المجموع

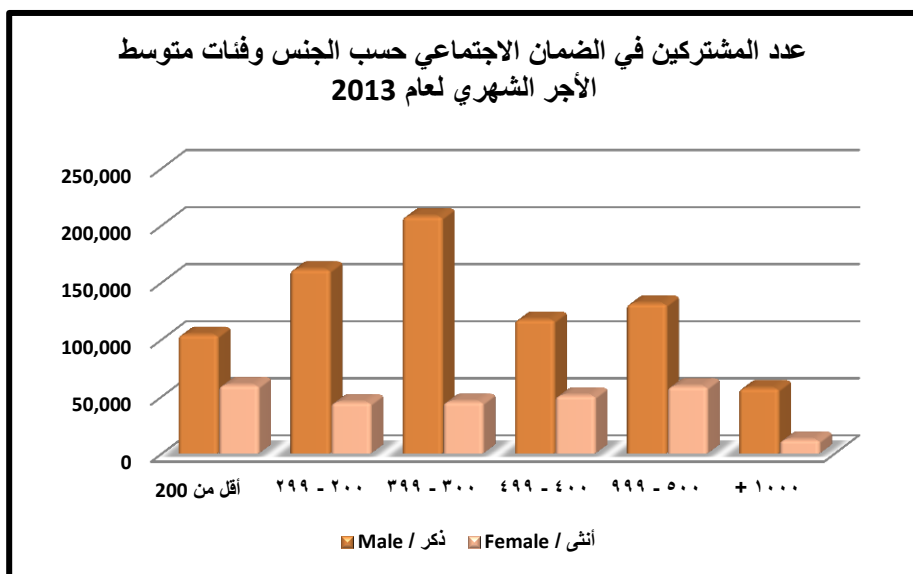

عدد المشتركين في الضمان الاجتماعي حسب النشاط الاقتصادي
Annual Distributions of Participants in Social Security Corporation by Economic Activity

Economic Activity	2013	2012	النشاط الاقتصادي
Agriculture, Fishing and Forestry	4,416	5,131	الزراعة والصيد والحراجة
Mining	9,379	10,527	التعدين واستغلال المحاجر
Manufacturing	156,744	138,967	الصناعات التحويلية
Water, Gas and Electricity Supply	10,190	9,963	إمدادات الكهرباء والغاز والماء
construction	35,374	33,744	الإنشاءات
Wholesale, Retail Trade	94,018	91,238	تجارة الجملة والتجزئة
Tourism	39,561	34,711	السياحة
Transport, Storage and Communications	33,201	31,133	النقل والتخزين والاتصالات
Financial Intermediation	28,013	27,867	الوساطة المالية
Real Estate Activities	40,898	30,475	الأنشطة العقارية والإيجارية
Public Management, Defense and Social Security	408,575	218,098	الإدارة العامة والدفاع والضمان الاجتماعي
Education	75,638	70,018	التعليم
Health and Social Work	29,508	28,148	الصحة والعمل الاجتماعي
Social Service Activities	19,544	26,314	أنشطة الخدمة المجتمعية
Non-regional Bodies and Organization	2,511	1,917	المنظمات والهيئات غير الإقليمية
Private households, which appoints members to household chores	37	110	الأسر الخاصة التي تعين أفراد لأداء الأعمال المنزلية
Optional Submission	64,191	60,602	خضوع اختياري
N/A	0	175,748	غير معرف
Total	1,051,798	994,711	المجموع

عدد المشتركين في الضمان الاجتماعي حسب النشاط الاقتصادي للعامين 2012 - 2013

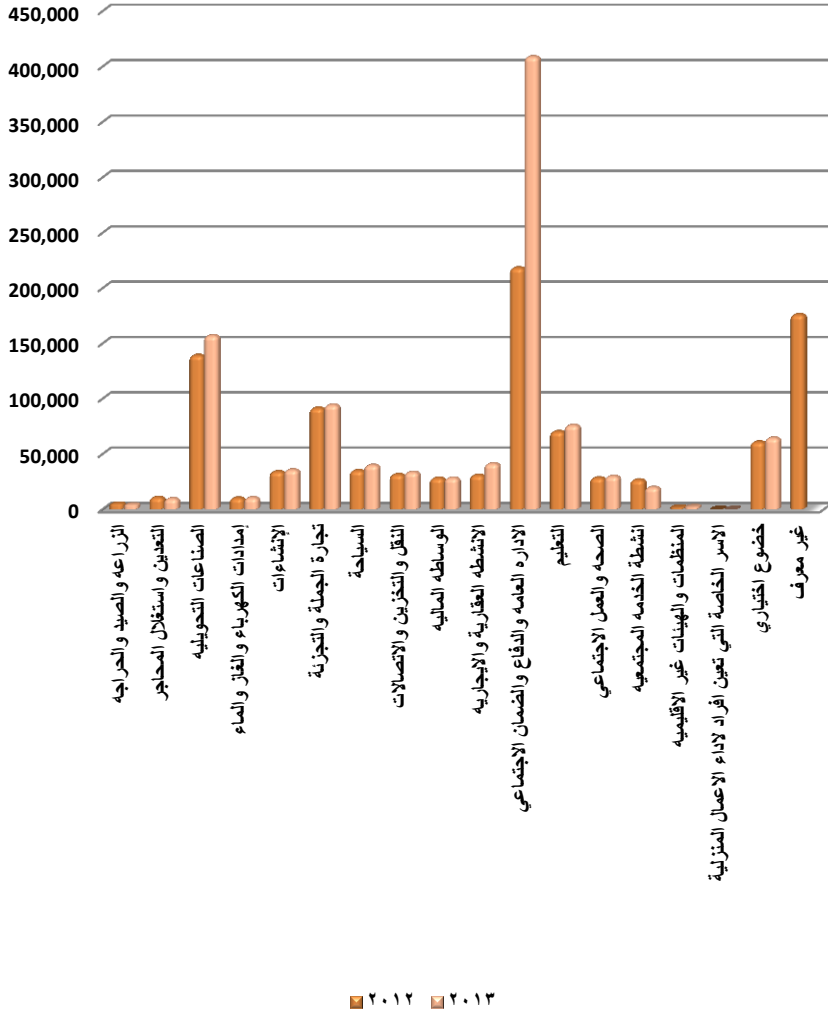

عدد المشتركين في الضمان الاجتماعي حسب الجنس والنشاط الاقتصادي
Annual Distributions of Participants in Social Security Corporation by Gender and Economic Activity

Economic Activity	2013		2012		الاقتصادي الرئيس النشاط
	أنثى Female	ذكر Male	أنثى Female	ذكر Male	
Agriculture, Fishing and Forestry	424	3,992	436	4,695	الزراعة والصيد والحراثة
Mining	382	8,997	458	10,069	التعدين واستغلال المحاجر
Manufacturing	43,853	112,891	35,330	103,637	الصناعات التحويلية
Water, Gas and Electricity Supply	793	9,397	790	9,173	إمدادات الكهرباء والغاز والماء
construction	2,761	32,613	2,906	30,838	الإشاعات
Wholesale, Retail Trade	12,102	81,916	11,593	79,645	تجارة الجملة والتجزئة
Tourism	2,930	36,631	2,748	31,963	السياحة
Transport, Storage and Communications	6,098	27,103	5,569	25,564	النقل والتخزين والاتصالات
Financial Intermediation	9,200	18,813	8,665	19,202	الوساطة المالية
Real Estate Activities	10,605	30,293	7,869	22,606	الأنشطة العقارية والإيجارية
Public Management, Defense and Social Security	99,803	308,772	83,171	134,927	الإدارة العامة والدفاع والضمان الاجتماعي
Education	44,741	30,897	40,654	29,364	التعليم
Health and Social Work	15,159	14,349	14,263	13,885	الصحة والعمل الاجتماعي
Social Service Activities	3,767	15,777	6,048	20,266	انشطة الخدمة المجتمعية
Non-regional Bodies and Organization	1,044	1,467	751	1,166	المنظمات والهيئات غير الإقليمية
Private households, which appoints members to household chores	11	26	31	79	الاسر الخاصة التي تعين افراد لأداء الاعمال المنزلية
Optional Submission	18,632	45,559	17,323	43,279	خضوع اختياري
N/A	0	0	14,256	161,492	غير معرف
Total	272,305	779,493	252,861	741,850	المجموع

عدد المشتركين في الضمان الاجتماعي حسب الجنس والنشاط الاقتصادي لعام 2013

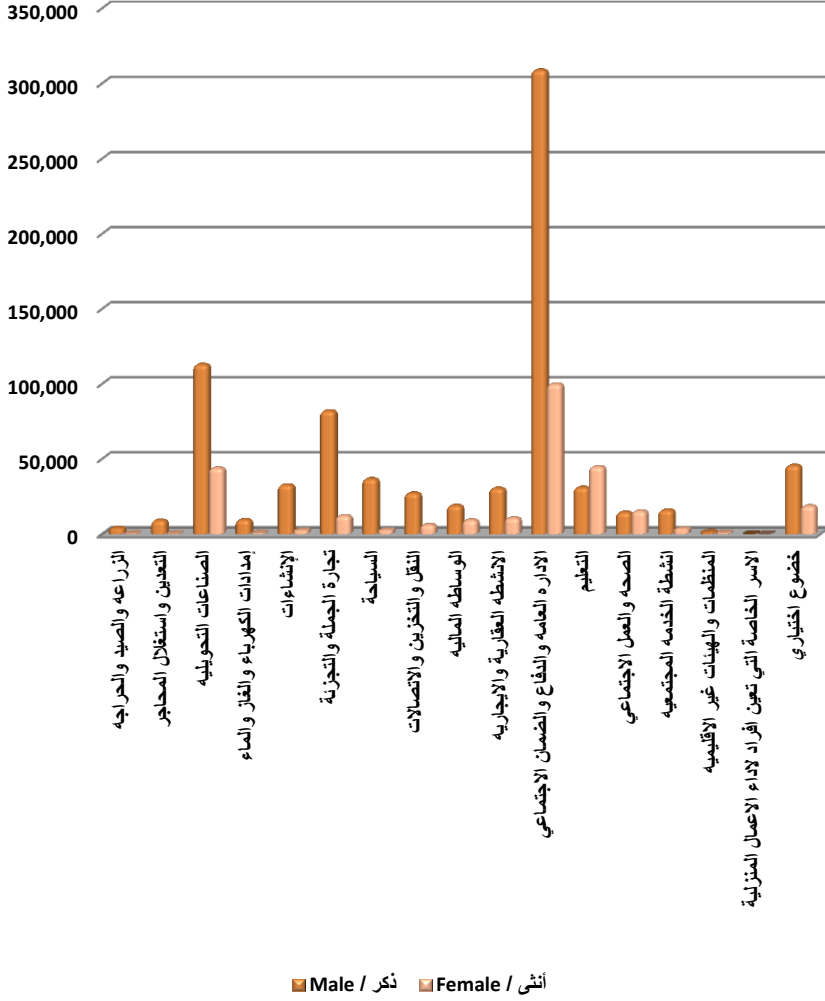

المنفكّون من الضمان الاجتماعي

Retirees from Social Security

المصدر: مشروع المنار- المؤسسة العامة للضمان الاجتماعي

Source : Al Manar Project-Social Security Corporation

عدد المنفكين من الضمان الاجتماعي حسب الفئة العمرية
Annual Distributions of Retirees in Social Security Corporation
by Age Group

Age Group	2013	2012	الفئة العمرية
15-19	2	6	١٩-١٥
20-24	42	35	٢٤-٢٠
25-29	121	94	٢٩-٢٥
30-34	136	128	٣٤-٣٠
35-39	171	151	٣٩-٣٥
40-44	212	203	٤٤-٤٠
45-49	3,128	3,129	٤٩-٤٥
50-54	1,532	1,359	٥٤-٥٠
55 +	3,154	2,945	+ ٥٥
Total	8,498	8,050	المجموع

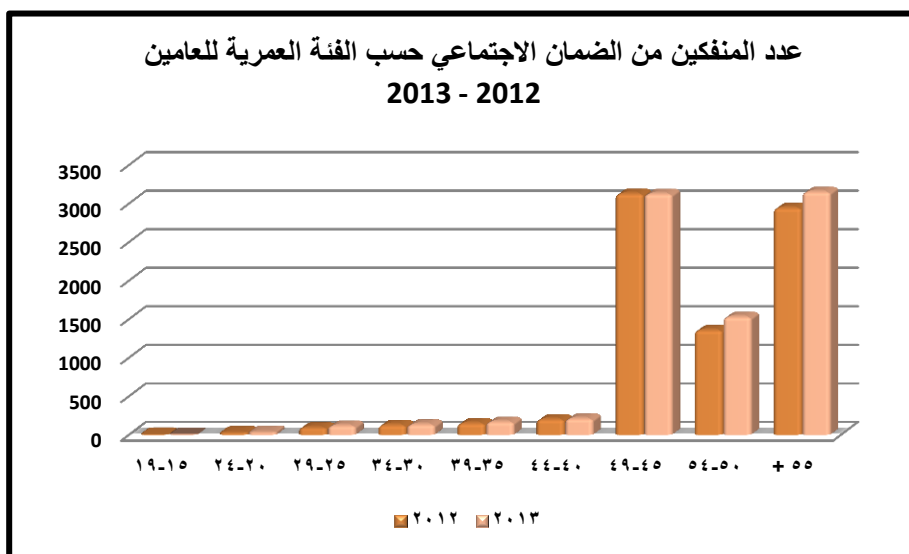

عدد المنفكين من الضمان الاجتماعي حسب الجنس والفئة العمرية
Annual Distributions of Retirees in Social Security Corporation
by Gender and Age Group

Age Group	2013		2012		الفئة العمرية
	أنثى Female	ذكر Male	أنثى Female	ذكر Male	
15-19	0	2	0	6	١٩-١٥
20-24	3	39	1	34	٢٤-٢٠
25-29	12	109	8	86	٢٩-٢٥
30-34	22	114	27	101	٣٤-٣٠
35-39	36	135	30	121	٣٩-٣٥
40-44	35	177	37	166	٤٤-٤٠
45-49	954	2,174	958	2171	٤٩-٤٥
50-54	298	1234	258	1101	٥٤-٥٠
55 +	434	2,720	418	2527	+ ٥٥
Total	1,794	6,704	1,737	6,313	المجموع

عدد المنفكين من الضمان الاجتماعي حسب الجنس والفئة العمرية
لعام 2013

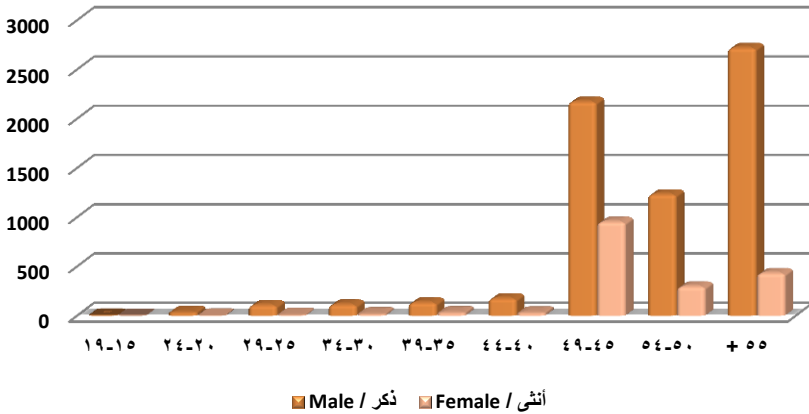

عدد المنفكين من الضمان الاجتماعي حسب الفئة العمرية			
Annual Distributions of Retirees in Social Security Corporation by Age Group			
Age Group	2013	2012	الفئة العمرية
15-19	2	6	١٩-١٥
20-24	42	35	٢٤-٢٠
25-29	121	94	٢٩-٢٥
30-34	136	128	٣٤-٣٠
35-39	171	151	٣٩-٣٥
40-44	212	203	٤٤-٤٠
45-49	3,128	3,129	٤٩-٤٥
50-54	1,532	1,359	٥٤-٥٠
55 +	3,154	2,945	+ ٥٥
Total	8,498	8,050	المجموع

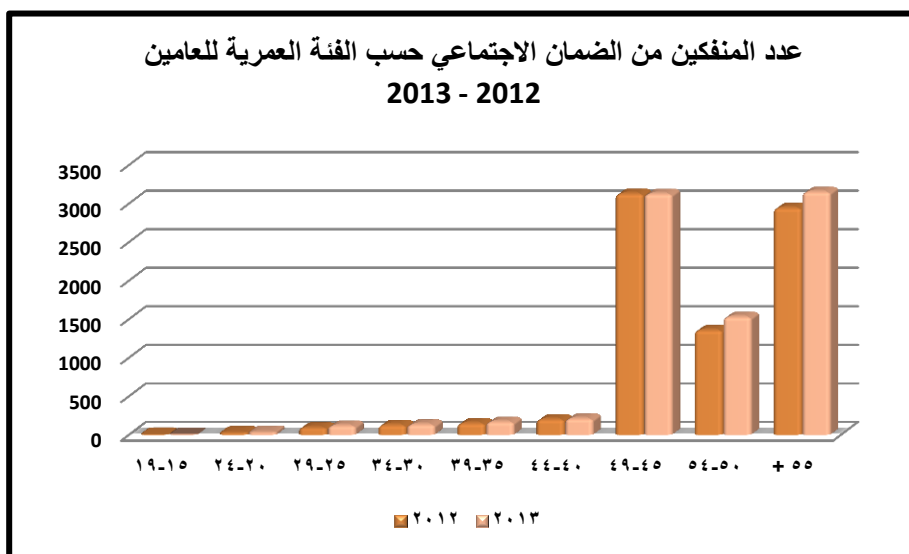

عدد المنفكين من الضمان الاجتماعي حسب الجنس والفئة العمرية
Annual Distributions of Retirees in Social Security Corporation
by Gender and Age Group

Age Group	2013		2012		الفئة العمرية
	أنثى Female	ذكر Male	أنثى Female	ذكر Male	
15-19	0	2	0	6	١٩-١٥
20-24	3	39	1	34	٢٤-٢٠
25-29	12	109	8	86	٢٩-٢٥
30-34	22	114	27	101	٣٤-٣٠
35-39	36	135	30	121	٣٩-٣٥
40-44	35	177	37	166	٤٤-٤٠
45-49	954	2,174	958	2171	٤٩-٤٥
50-54	298	1234	258	1101	٥٤-٥٠
55 +	434	2,720	418	2527	+ ٥٥
Total	1,794	6,704	1,737	6,313	المجموع

عدد المنفكين من الضمان الاجتماعي حسب الجنس والفئة العمرية
لعام 2013

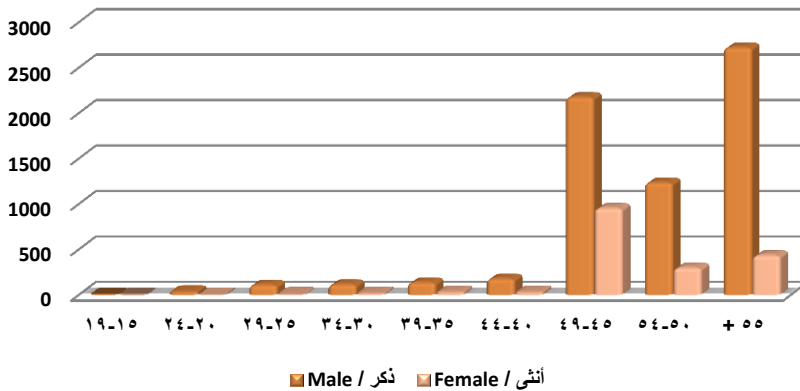

عدد المنفكين من الضمان الاجتماعي حسب النشاط الاقتصادي
Annual Distributions of Retirees in Social Security Corporation
by Economic Activity

Economic Activity	2013	2012	النشاط الاقتصادي
Agriculture, Fishing and Forestry	27	28	الزراعة والصيد والحراة
Mining	175	308	التعدين واستغلال المحاجر
Manufacturing	1,104	1,049	الصناعات التحويلية
Water, Gas and Electricity Supply	213	158	إمدادات الكهرباء والغاز والماء
construction	199	223	الإنشاءات
Wholesale, Retail Trade	420	424	تجارة الجملة والتجزئة
Tourism	159	179	السياحة
Transport, Storage and Communications	386	409	النقل والتخزين والاتصالات
Financial Intermediation	423	336	الوساطة المالية
Real Estate Activities	211	170	الأنشطة العقارية والإيجارية
Public Management, Defense and Social Security	2,479	1,985	الإدارة العامة والدفاع والضمان الاجتماعي
Education	650	708	التعليم
Health and Social Work	208	187	الصحة والعمل الاجتماعي
Social Service Activities	168	192	أنشطة الخدمة المجتمعية
Non-regional Bodies and Organization	23	27	المنظمات والهيئات غير الإقليمية
Optional Submission	1,601	1,487	خضوع اختياري
N/A	52	180	غير معرف
Total	8,498	8,050	المجموع

عدد المنفكين من الضمان الاجتماعي حسب النشاط الاقتصادي للعامين
2013 - 2012

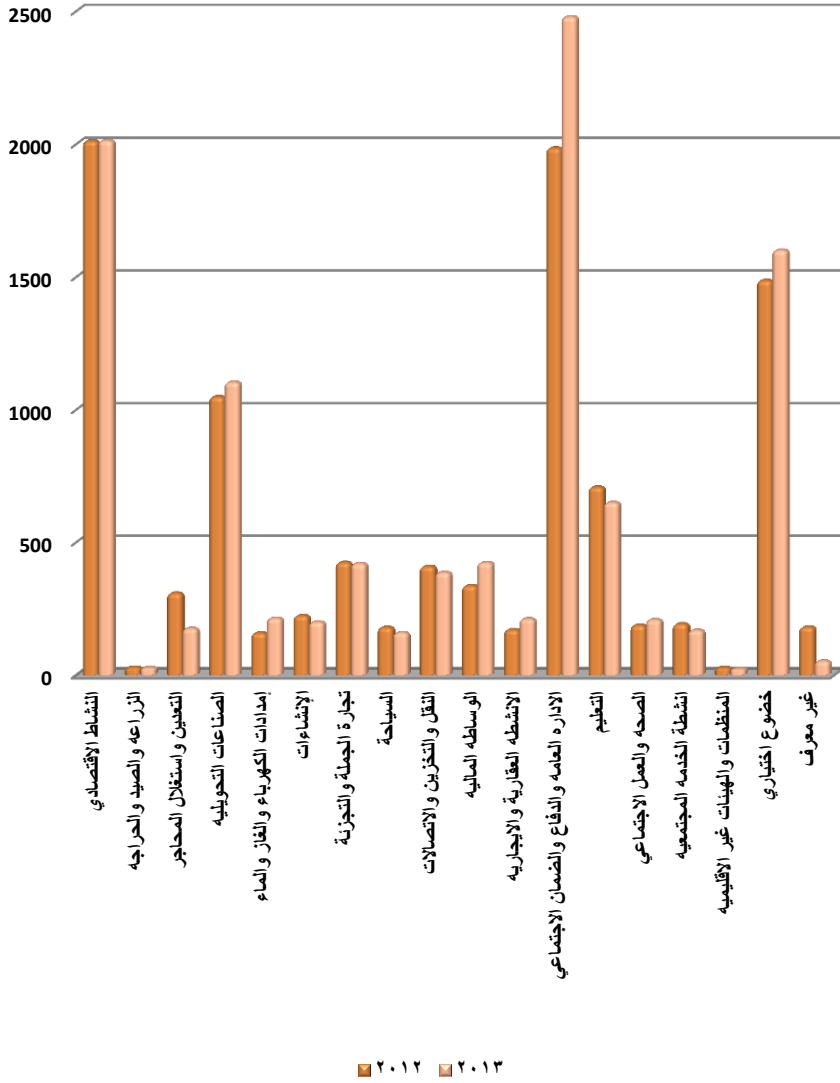

عدد المنفكين من الضمان الاجتماعي حسب الجنس والنشاط الاقتصادي
Annual Distributions of Participants in Social Security Corporation by Gender and Economic Activity

Economic Activity	2013		2012		النشاط الاقتصادي الرئيسي
	أنثى Female	ذكر Male	أنثى Female	ذكر Male	
Agriculture, Fishing and Forestry	0	27	2	26	الزراعة والصيد والحراة
Mining	6	169	15	293	التعدين واستغلال المحاجر
Manufacturing	123	981	114	935	الصناعات التحويلية
Water, Gas and Electricity Supply	7	206	7	151	إمدادات الكهرباء والغاز والماء
construction	13	186	11	212	الإنشاءات
Wholesale, Retail Trade	30	390	21	403	تجارة الجملة والتجزئة
Tourism	10	149	9	170	السياحة
Transport, Storage and Communications	46	340	62	347	النقل والتخزين والاتصالات
Financial Intermediation	130	293	105	231	الوساطة المالية
Real Estate Activities	32	179	10	160	الأنشطة العقارية والإيجارية
Public Management, Defense and Social Security	636	1,843	549	1,436	الإدارة العامة والدفاع والضمان الاجتماعي
Education	249	401	266	442	التعليم
Health and Social Work	105	103	88	99	الصحة والعمل الاجتماعي
Social Service Activities	15	153	22	170	انشطة الخدمة المجتمعية
Non-regional Bodies and Organization	11	12	8	19	المنظمات والهيئات غير الإقليمية
Optional Submission	373	1,228	386	1,101	خضوع اختياري
N/A	8	44	62	118	غير معرف
Total	1,794	6,704	1,737	6,313	المجموع

عدد المنفكين من الضمان الاجتماعي حسب الجنس والنشاط
الاقتصادي للعام 2013

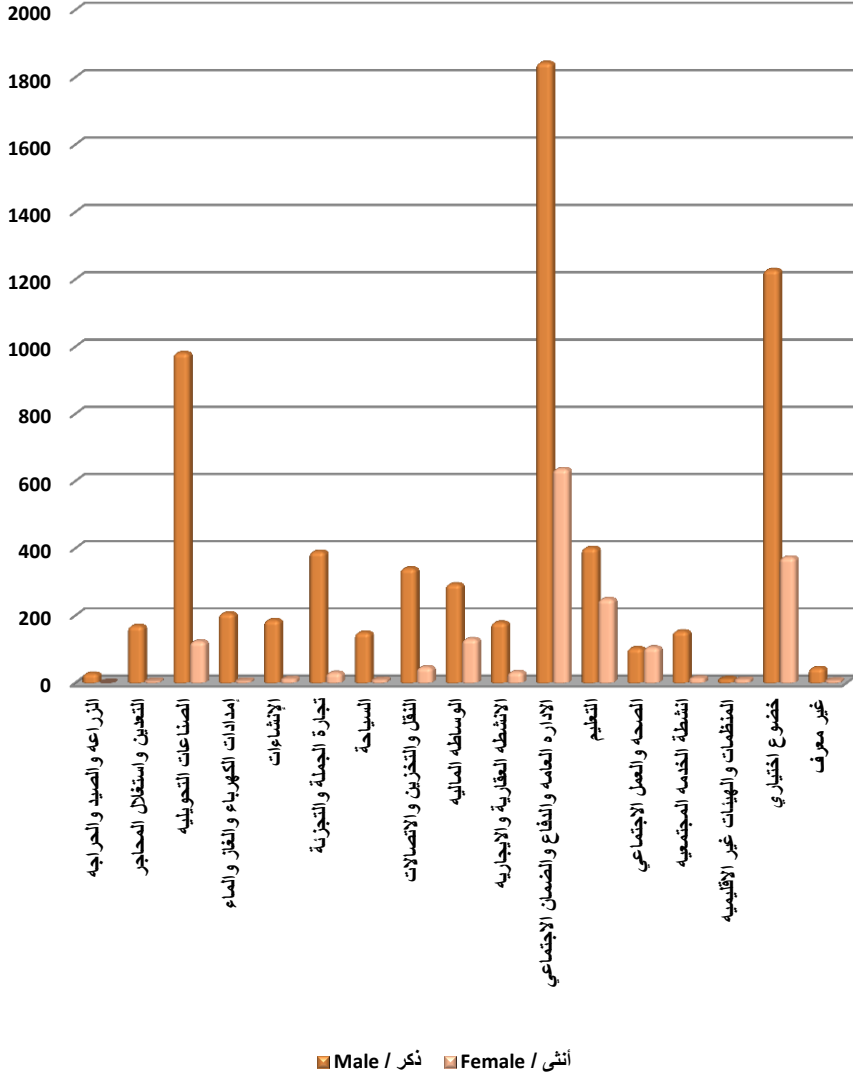

عدد المنفكين من الضمان الاجتماعي حسب سبب الانفكاك			
Annual Distributions of Retirees in Social Security Corporation by Retiring Reason			
Retiring Reason	2013	2012	سبب الانفكاك
Aging	7,156	6,853	شيخوخة
Deficit due to Injury	120	112	عجز اصابي
Natural Deficit	399	317	عجز طبيعي
Death due to Injury	78	72	وفاة اصابية
Natural death	745	696	وفاة طبيعية
Total	8,498	8,050	المجموع

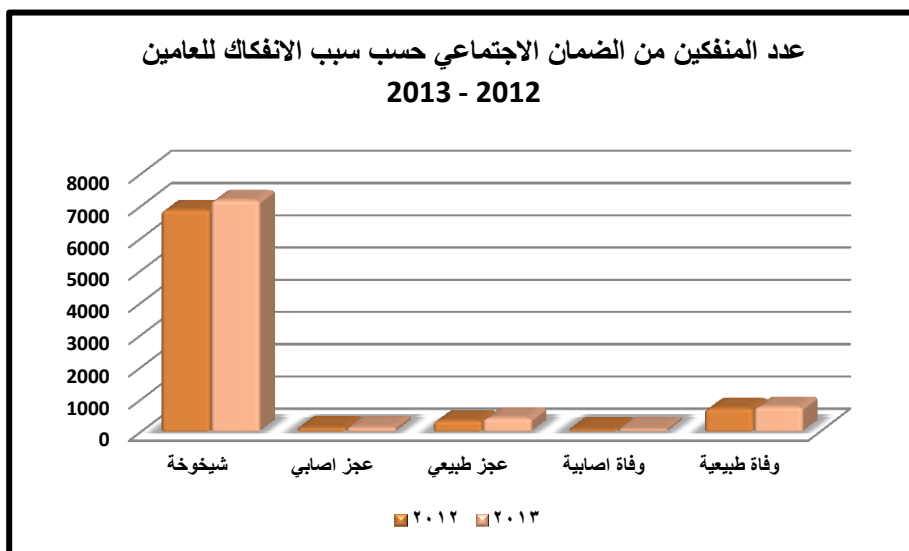

عدد المنفكين من الضمان الاجتماعي حسب الجنس وسبب الانفكاك
Annual Distributions of Retirees in Social Security Corporation
by Gender and Retiring Reason

Retiring Reason	2013		2012		سبب الانفكاك
	أنثى	ذكر	أنثى	ذكر	
	Female	Male	Female	Male	
Aging	1,623	5,533	1,598	5,255	شيخوخة
Deficit due to Injury	15	105	7	105	عجز اصابي
Natural Deficit	71	328	47	270	عجز طبيعي
Death due to Injury	5	73	3	69	وفاة اصابية
Natural death	80	665	82	614	وفاة طبيعية
Total	1,794	6,704	1,737	6,313	المجموع

عدد المنفكين من الضمان الاجتماعي حسب الجنس وسبب الانفكاك
لعام 2013

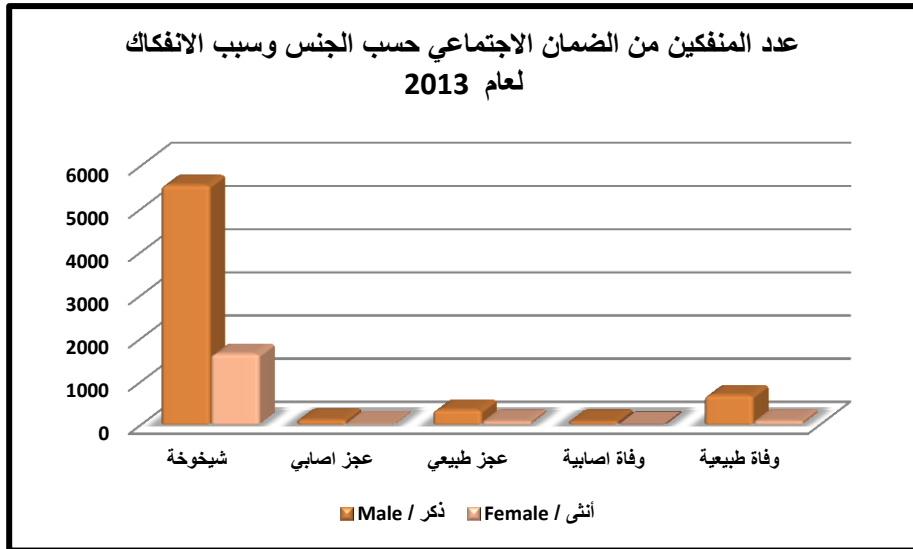

عدد المنفكين من الضمان الاجتماعي حسب فئات متوسط الأجر الشهري
Annual Distributions of Retirees in Social Security Corporation
by Income Group

Income Level	2013	2012	فئة متوسط الأجر الشهري
Less than 200	619	727	أقل من ٢٠٠
200 - 299	1,087	1,502	٢٩٩ - ٢٠٠
300 - 399	1,937	1,684	٣٩٩ - ٣٠٠
400 - 499	859	815	٤٩٩ - ٤٠٠
500 - 999	2,142	1,784	٩٩٩ - ٥٠٠
1000 +	1,854	1,538	+ ١٠٠٠
Total	8,498	8,050	المجموع

عدد المنفكين من الضمان الاجتماعي حسب فئات متوسط الأجر
الشهري للعامين 2013 - 2012

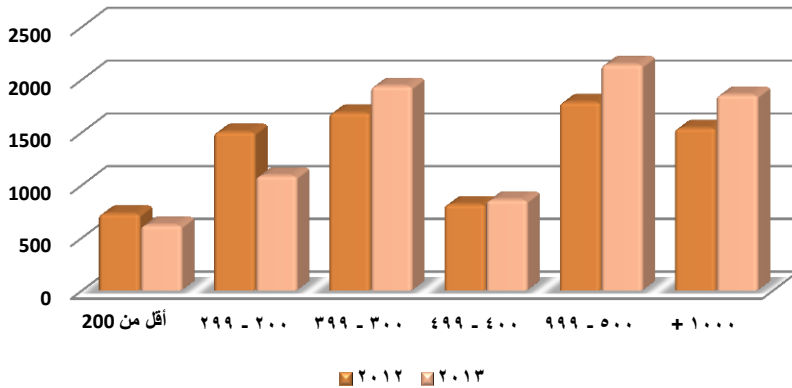

عدد المشتركين في الضمان الاجتماعي حسب الجنس وفئات متوسط الأجر الشهري

Annual Distributions of Participants in Social Security Corporation by Gender and Average Wages

Income Level	2013		2012		فئة متوسط الأجر الشهري
	أنثى Female	ذكر Male	أنثى Female	ذكر Male	
Less than 200	198	421	213	514	أقل من ٢٠٠
200 - 299	229	858	421	1,081	٢٩٩ - ٢٠٠
300 - 399	484	1,453	393	1,291	٣٩٩ - ٣٠٠
400 - 499	170	689	145	670	٤٩٩ - ٤٠٠
500 - 999	421	1,721	325	1,459	٩٩٩ - ٥٠٠
1000 +	292	1,562	240	1,298	+ ١٠٠٠
Total	1,794	6,704	1,737	6,313	المجموع

عدد المشتركين في الضمان الاجتماعي حسب الجنس وفئات متوسط الأجر الشهري لعام 2013

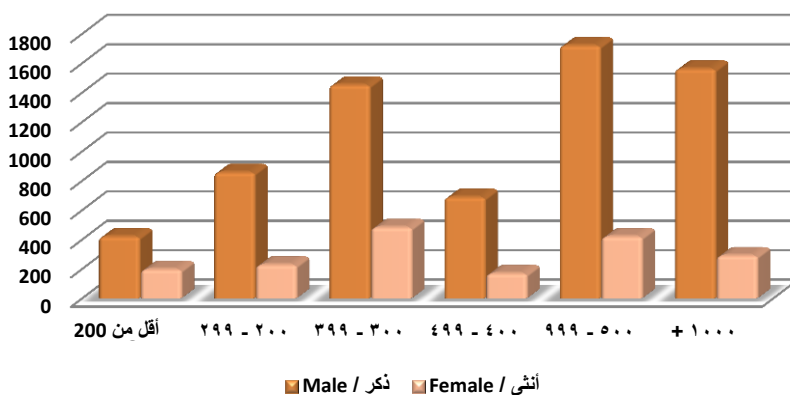

الموظفون الخاضعون لنظام الخدمة المدنية

Employees in the Civil Service Bureau

المصدر: مشروع المنار- ديوان الخدمة المدنية

Source: Al Manar Project- Civil Service Bureau

توزيع الموظفين الخاضعين لنظام الخدمة المدنية حسب المؤسسة
Distribution of Employees under the Civil Service Bureau Law by Establishment

Establishment	2013	2012	المؤسسة
Ministry of Education	108,505	111,432	وزارة التربية والتعليم
Ministry of Health	30,408	30,008	وزارة الصحة
Ministry of Awqaf	5,711	5,644	وزارة الأوقاف
Ministry of Public Works and Housing	5,924	5,122	وزارة الأشغال العامة والإسكان
Water Authority	5,465	5,331	سلطة المياه
Ministry of Agriculture	5,470	5,018	وزارة الزراعة
Ministry of Justice	4,134	4,303	وزارة العدل
Others	43,081	42,503	أخرى
Total	208,698	209,361	المجموع

توزيع الموظفين الخاضعين لنظام الخدمة المدنية حسب المؤسسة
لعام 2013

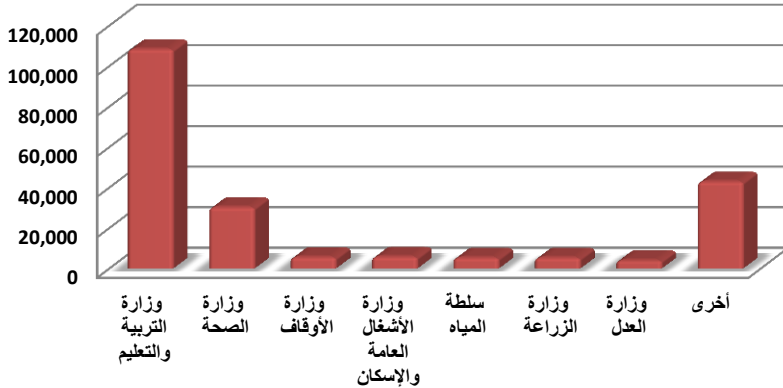

توزيع الموظفين الخاضعين لنظام الخدمة المدنية حسب المهنة			
Distribution of Employees under the Civil Service Bureau Law by Occupation			
Occupation	2013	2012	المهنة
Teacher	87,442	89,735	معلم
Office boy	10,269	10,300	مراسل
Driver	6,188	5,944	سائق
Clerk	7,022	7,038	كاتب
Doctor	4,087	3,811	طبيب
Servant	3,299	3,277	خادم
Head of Office	3,200	3,249	رئيس قسم
Legal Nurse	4,165	3,965	ممرضة قانونية
Accountant	2,642	2,652	محاسب
Engineer	2,582	2,522	مهندس
Nurse Participant	2,535	2,519	ممرض مشارك / ممرضة
Headmaster	2,136	2,305	مدير مدرسة
Typist	3,129	2,933	طابع
Assistance Nurse	2,168	2,249	مساعد ممرض
Other	67,834	66,862	أخرى
Total	208,698	209,361	المجموع

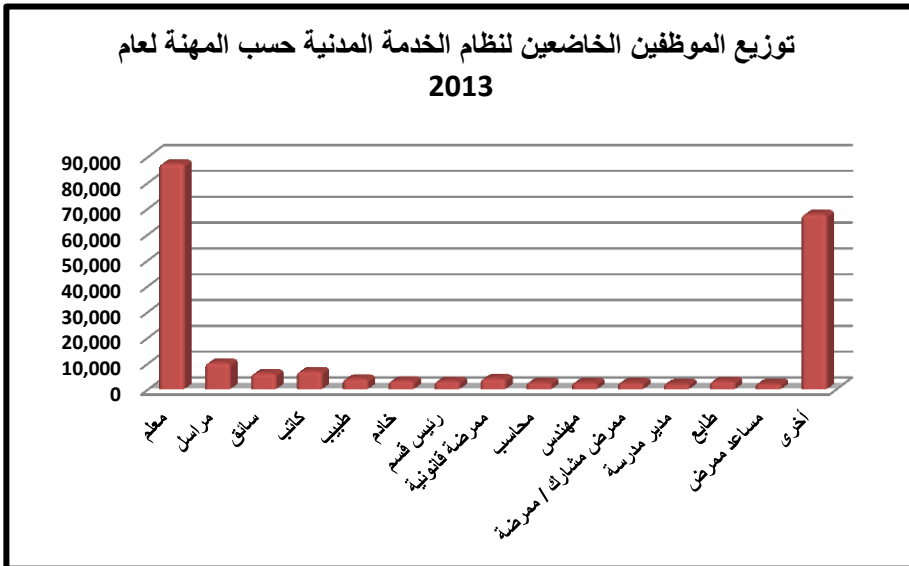

توزيع الموظفين الخاضعين لنظام الخدمة المدنية حسب المؤسسة
Distribution of Employees under the Civil Service Bureau Law by Establishment

Establishment	2013	2012	المؤسسة
Ministry of Education	108,505	111,432	وزارة التربية والتعليم
Ministry of Health	30,408	30,008	وزارة الصحة
Ministry of Awqaf	5,711	5,644	وزارة الأوقاف
Ministry of Public Works and Housing	5,924	5,122	وزارة الأشغال العامة والإسكان
Water Authority	5,465	5,331	سلطة المياه
Ministry of Agriculture	5,470	5,018	وزارة الزراعة
Ministry of Justice	4,134	4,303	وزارة العدل
Others	43,081	42,503	أخرى
Total	208,698	209,361	المجموع

توزيع الموظفين الخاضعين لنظام الخدمة المدنية حسب المؤسسة
لعام 2013

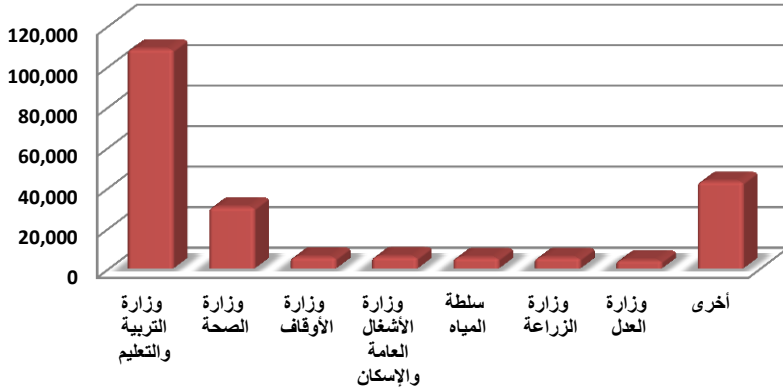

توزيع الموظفين الخاضعين لنظام الخدمة المدنية حسب الجنس والمهنة
Distribution of Employees under the Civil Service Bureau Law by Gender & Occupation

Occupation	2013		2012		المهنة
	انثى Female	ذكر Male	انثى Female	ذكر Male	
Teacher	49,988	37,454	51,444	38,291	معلم
Office boy	3,312	6,957	3,334	6,966	مراسل
Driver	25	6,163	26	5,918	سائق
Clerk	3,309	3,713	3,269	3,769	كاتب
Doctor	650	3,437	608	3,203	طبيب
Servant	288	3,011	304	2,973	خادم
Head of Office	634	2,566	635	2,614	رئيس قسم
Legal Nurse	2,499	1,666	2,408	1,557	مرمضة قانونية
Accountant	960	1,682	954	1,698	محاسب
Engineer	936	1,646	900	1,622	مهندس
Nurse Participant	1,599	936	1,588	931	ممرض مشارك / ممرضة
Headmaster	1,352	784	1,466	839	مدير مدرسة
Typist	2,580	549	2,435	498	طابع
Assistance Nurse	1,815	353	1,893	356	مساعد ممرض
Other	21,340	46,494	21,210	45,652	أخرى
Total	91,287	117,411	92,474	116,887	المجموع

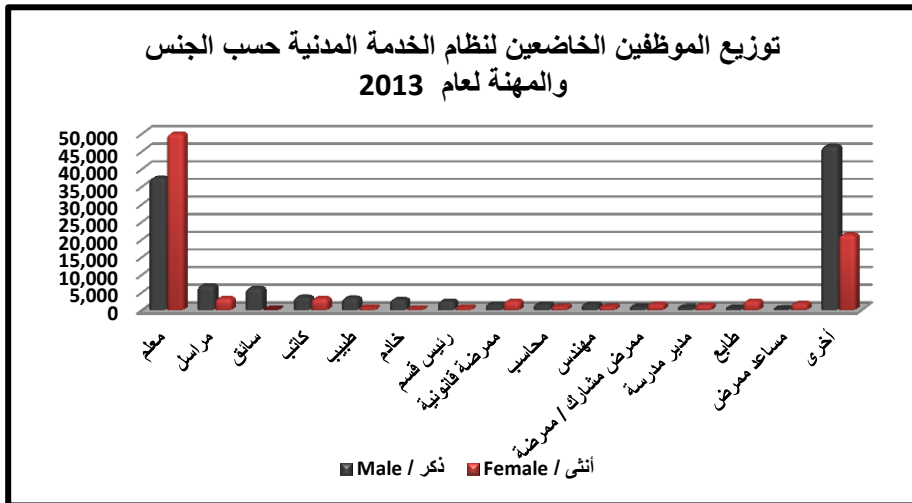

طالبو التوظيف والمعینون لدى ديوان الخدمة المدنية

Applicants and Appointees in the Civil Service Bureau

المصدر: مشروع المنار- ديوان الخدمة المدنية

Source : Al Manar Project-Civil Service Bureau

توزيع طالبي التوظيف والمعيّنين حسب الجنس
Distribution of Applicants and Appointees in the Civil Service Bureau by Gender

Gender	2013		2012		الجنس
	المعيّنون Appointees	طالبو التوظيف Applicants	المعيّنون Appointees	طالبو التوظيف Applicants	
Male	4,208	73,034	2,309	65,267	ذكر
Female	5,572	222,480	5,180	204,192	أنثى
Total	9,780	295,514	7,489	269,459	المجموع

توزيع المعيّنين عن طريق ديوان
الخدمة المدنية حسب الجنس
للعامين 2013-2012

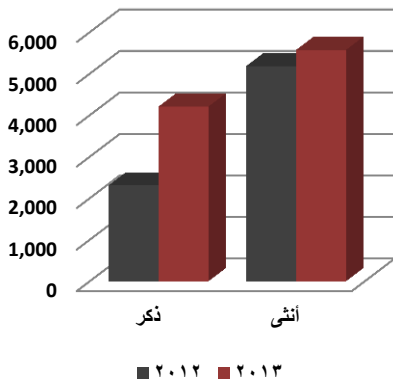

توزيع طالبي التوظيف في ديوان
الخدمة المدنية حسب الجنس
للعامين 2013-2012

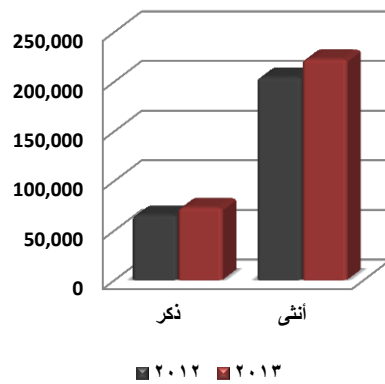

توزيع طالبي التوظيف والمعيّنين حسب المؤهل العلمي
Distribution of Applicants and Appointees in the Civil Service Bureau by Education Level

Education Level	2013		2012		المؤهل العلمي
	المعيّنون	طالبي التوظيف	المعيّنون	طالبي التوظيف	
	Appointees	Applicants	Appointees	Applicants	
Secondary and below				1	ثانوي فما دون
Intermediate Diploma	1,239	71,533	505	70,121	دبلوم متوسط
Bachelor	8,177	217,155	6,675	193,737	بكالوريوس
Bachelor and Above	364	6,826	309	5,600	أعلى من بكالوريوس
Total	9,780	295,514	7,489	269,459	المجموع

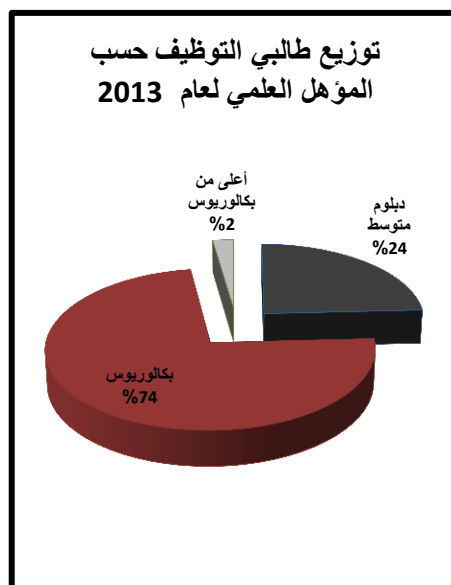

توزيع طالبي التوظيف والمعيّنين حسب الفئة العمرية					
Distribution of Applicants & Appointees in Civil Service Bureau by Age Group					
Age Group	2013		2012		الفئة العمرية
	المعيّنون Appointees	طالبو التوظيف Applicants	المعيّنون Appointees	طالبو التوظيف Applicants	
15-19	5	450	5	224	١٩-١٥
20-24	2,854	86,111	1,627	64,468	٢٤-٢٠
25-29	3,467	102,752	2,845	100,096	٢٩-٢٥
30-34	1,977	55,639	1,769	54,053	٣٤-٣٠
35-39	823	24,195	767	24,317	٣٩-٣٥
40-44	480	17,553	382	17,480	٤٤-٤٠
45-49	127	6,971	69	6,782	٤٩-٤٥
50-54	29	1,503	15	1,524	٥٤-٥٠
+55	14	305	9	502	٥٥+
N/A	4	35	1	13	غير معرف
Total	9,780	295,514	7,489	269,459	المجموع

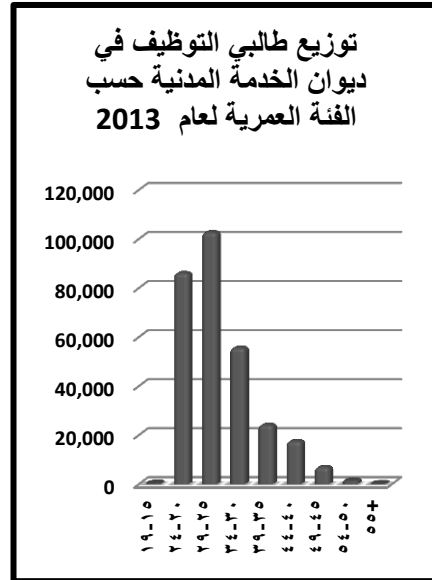
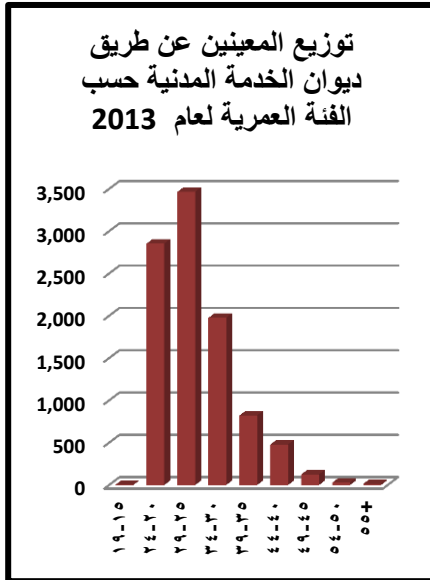

توزيع طالبي التوظيف والمعيين حسب الحالة الاجتماعية					
Distribution of Applicants and Appointees in the Civil Service Bureau by Marital Status					
Marital Status	2013		2012		الحالة الاجتماعية
	المعيّنون Appointees	طالبو التوظيف Applicants	المعيّنون Appointees	طالبو التوظيف Applicants	
Single	4,479	116,113	3,012	94,016	أعزب/ عزباء
Married	5,015	171,524	4,105	167,151	متزوج / متزوجة
Divorced	252	6,844	330	7,118	مطلق/ مطلقة
Widower	32	974	39	1,137	أرمل/ أرملة
N/A	2	59	3	37	غير معرف
Total	9,780	295,514	7,489	269,459	المجموع

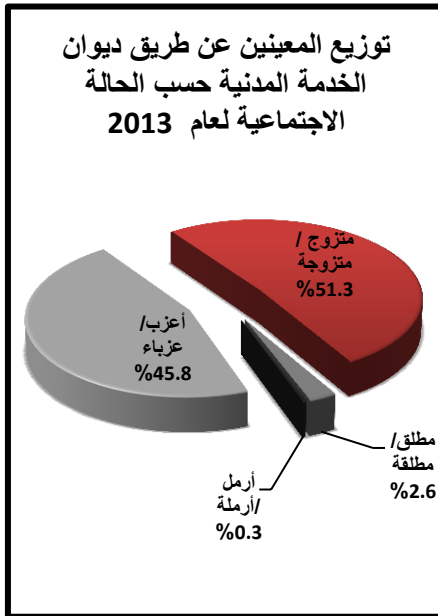

الطلبة في الجامعات الأردنية

Students In Jordanian
Universities

المصدر: مشروع المنار- وزارة التعليم العالي و البحث العلمي

Source : Al Manar Project-Ministry of Higher Education and Scientific Research

توزيع الطلبة الملتحقين في الجامعات الأردنية الحكومية حسب الجنس للسنة الدراسية
2014 - 2013

Distribution of Enrolled Students in Public Universities by Gender for
2013 - 2014

University	الفصل الثاني			الفصل الأول			الجامعة
	المجموع	أنثى	ذكر	المجموع	أنثى	ذكر	
The University of Jordan	41132	27096	14036	41541	27464	14077	الجامعة الأردنية
Hashemite University	26002	16276	9726	25353	16136	9217	الجامعة الهاشمية
Al-Albayt University	17502	9388	8114	17824	9646	8178	جامعة آل البيت
Al-Balqa' Applied University	27477	14547	12930	29979	16048	13931	جامعة البلقاء التطبيقية
Al-Hussein Bin Talal University	6725	3515	3210	5803	3076	2727	جامعة الحسين بن طلال
Tafila Technical University	5667	2308	3359	6154	2509	3645	جامعة الطفيله التقنية
Jordan University of Science and Technology	24036	13346	10690	24649	13597	11052	جامعة العلوم والتكنولوجيا الأردنية
Yarmouk University	34764	20352	14412	36173	21104	15069	جامعة اليرموك
Mutah University	18491	9266	9225	20006	10089	9917	جامعة مؤتة
German Jordanians University	3289	1336	1953	3604	1488	2116	الجامعة الألمانية الأردنية
Total	205,085	117,430	87,655	211,086	121,157	89,929	المجموع

توزيع الطلبة الملتحقين في الجامعات الأردنية الخاصة حسب الجنس للسنة الدراسية 2013 - 2014
Distribution of Enrolled Students in Private Universities by Gender for 2013 - 2014

University	الفصل الثاني			الفصل الأول			الجامعة
	المجموع	انثى	ذكر	المجموع	انثى	ذكر	
Jordan Academy of Music	76	40	36	86	48	38	الأكاديمية الأردنية للموسيقى الخاصة
American University / Madaba	1131	459	672	1056	388	668	الجامعة الأميركية في مادبا
Arab Open University	1720	1140	580	1996	1287	709	الجامعة العربية المفتوحة
Irbid National University	2971	863	2108	2952	871	2081	جامعة اربد الاهلية الخاصة
Princess Sumaya University for Technology	2687	1210	1477	2770	1229	1541	جامعة الأميرة سمية للتكنولوجيا
Isra University	6078	1819	4259	6372	1896	4476	جامعة الاسراء الخاصة
Petra University	6853	3263	3590	6919	3257	3662	جامعة البترا الخاصة
Zarqa University	7685	2944	4741	7973	3053	4920	جامعة الزرقاء الخاصة
Al-Zaytoonah University	4140	1645	2495	4775	1744	3031	جامعة الزيتون الأردنية الخاصة
Middle East University	3048	862	2186	3250	880	2370	جامعة الشرق الاوسط
Applied Science University	7773	2636	5137	7997	2705	5292	جامعة العلوم التطبيقية الخاصة
Jadara University	3601	1289	2312	3756	1322	2434	جامعة جدارا
Jerash University	4674	1343	3331	4745	1387	3358	جامعة جرش الاهلية الخاصة
Ajloun National University	606	333	273	647	349	298	جامعة عجلون الوطنية الخاصة
Al-Ahliyya Amman University	5401	1888	3513	5064	1779	3285	جامعة عمان الاهلية الخاصة
Amman Arab University	509	183	326	687	250	437	جامعة عمان العربية للدراسات العليا الخاصة
Philadelphia University	6432	1839	4593	6407	1828	4579	جامعة فيلادلفيا الخاصة
Jordan Applied University	295	65	230	251	62	189	كلية الاردن الجامعية
Faculty of Educational Sciences and Arts / UNRWA	1153	988	165	1355	1184	171	كلية العلوم التربوية والآداب /الانروا
Total	66,833	24,809	42,024	69,058	25,519	43,539	المجموع

توزيع الطلبة الملتحقين بالجامعات حسب الجنس والتخصص للسنة الدراسية 2013 - 2014
Distribution of Enrolled Students in Public and Private Universities by Gender and Specialization for 2013 - 2014

Specialization	الفصل الثاني			الفصل الأول			التخصص
	المجموع	انثى	ذكر	المجموع	انثى	ذكر	
Education	26,029	18,659	7,370	26,360	19,107	7,253	التربية
Humanities, Arts & Literature	38,164	25,486	12,678	39,373	26,409	12,964	الانسانيات والفنون والآداب
Social Sciences, Business & Law	68,328	29,193	39,135	70,176	29,788	40,388	العلوم الاجتماعية والأعمال التجارية والقانون
Sciences	43,403	24,244	19,159	45,348	25,370	19,978	العلوم
Engineering, Productive Industries & Construction	51,465	17,898	33,567	53,484	18,639	34,845	الهندسة والصناعات الإنتاجية والإنشاءات
Agriculture & Veterinary Medicine	2,582	1,113	1,469	2,698	1,163	1,535	الزراعة والطب البيطري
Health & Social Services	34,657	22,839	11,818	35,520	23,383	12,137	الصحة والخدمات الاجتماعية
Services	7,193	2,776	4,417	7,147	2,795	4,352	الخدمات
Unknown	97	31	66	38	22	16	غير معروف
Total	271,918	142,239	129,679	280,144	146,676	133,468	المجموع

توزيع الطلبة الملتحقين بالجامعات الاردنية حسب التخصص العلمي للفصل الدراسي الثاني 2013 - 2014

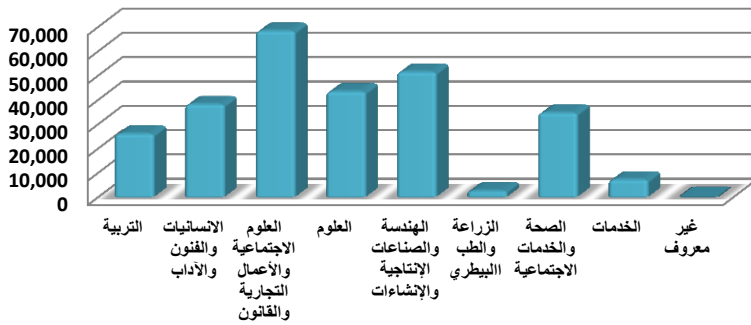

توزيع الطلبة الملتحقين في الجامعات الأردنية الحكومية و الخاصة حسب البرنامج الدراسي
للفصل الدراسي الثاني من عام 2013 - 2014

Distribution of Enrolled Students in Public and Private Universities by program for the Second Semester 2013 - 2014

Study Program	المجموع	جامعة خاصة			جامعة حكومية			البرنامج الدراسي
		المجموع	أنثى	ذكر	المجموع	أنثى	ذكر	
PhD	2293	21	5	16	2,272	1,005	1,267	الدكتوراه
Master	13848	2,897	1,065	1,832	10,951	5,543	5,408	الماجستير
Higher Diploma	577	9	4	5	568	349	219	دبلوم عالي
Vocational Diploma	538				538	346	192	دبلوم مهني
Bachelor	254,662	67,195	25,071	42,124	187,467	108,851	78,616	البكالوريوس
Total	271,918	70,122	26,145	43,977	201,796	116,094	85,702	المجموع

توزيع الطلبة الملتحقين بالجامعات الاردنية حسب البرنامج الدراسي
للفصل الدراسي الثاني 2013 - 2014

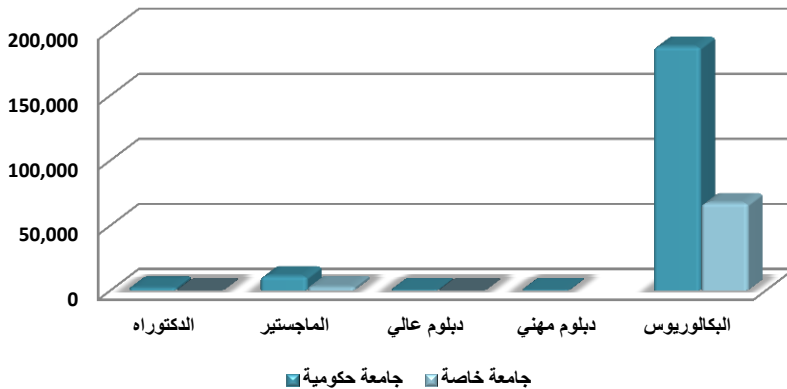

طلبة كليات المجتمع

Community Colleges Students

المصدر: مشروع المنار

Source : Al Manar Project

توزيع الطلبة المتخرجين في الكليات العامة والحكومية الاخرى حسب الجنس والفصل
الدراسي للعام الدراسي 2014/2013

**Distribution of Graduated Students from Public & Governmental
Colleges by Semester and Gender 2013/2014**

College	الفصل الثاني 2nd Semester		الفصل الأول 1st Semester		الكاتبة
	أنثى	ذكر	أنثى	ذكر	
	Female	Male	Female	Male	
General Colleges (AlBalqa Applied University)	6,218	3,375	6,821	3,873	الكليات العامة (البلقاء التطبيقية)
Irbid University College	1,460	0	1,462	0	كلية إربد الجامعية
Princess Rahma University College	94	21	110	28	كلية الأميرة رحمة الجامعية
Princess Alia University College	880	0	832	0	كلية الأميرة عالية الجامعية
Al-Huson University College	179	870	202	961	كلية الحصن الجامعية
Al-Zarqa University College	893	243	947	274	كلية الزرقاء الجامعية
Al-Salt University College	753	413	712	356	كلية السلط
Al-Shoubak University College	74	49	85	43	كلية الشوبك الجامعية
Al-Aqaba University College	304	266	324	288	كلية العقبة الجامعية
Al-Karak University College	700	351	1,200	574	كلية الكرك
Engineering Technology College	144	1,023	155	1,208	كلية الهندسة التكنولوجية
Ajloun University College	599	0	637	0	كلية عجلون الجامعية
Ma'an University College	138	139	155	141	كلية معان
Governmental Colleges (Other)	1,064	498	1,058	471	الكليات الحكومية (أخرى)
Technical Intermediate College	133	381	124	361	الكلية التقنية المتوسطة
Rufaida Al-Aslamiah College	376	43	376	43	كلية رفيدة الأسلمية للتمريض والقبالة
Nussaiba Al-Mazeniah College	530	57	530	57	كلية نسيبة المازنية للتمريض والقبالة
Institute Madaba mosaic art restoration	25	17	28	10	معهد مادبا لفن ترميم الفسيفساء
Total	7,282	3,873	7,879	4,344	المجموع

توزيع الطلبة الخريجين في الكليات العامة والحكومية الاخرى حسب الجنس والفصل
الدراسي للعام الدراسي 2013/2014

Distribution of Graduated Students from Public & Governmental
Colleges by Semester and Gender 2013/2014

College	الفصل الثاني 2nd Semester		الفصل الأول 1st Semester		الكليّة
	انثى Female	ذُكر Male	انثى Female	ذُكر Male	
	General Colleges (AlBalqa Applied University)	1,437	538	625	
Irbid University College	278		173		كليّة إربد الجامعيّة
Princess Rahma University College	45	5	17	4	كليّة الأميرة رحمة الجامعيّة
Princess Alia University College	173		42		كليّة الأميرة عالية الجامعيّة
Al-Huson University College	17	69	21	93	كليّة الحصن الجامعيّة
Al-Zarqa University College	269	62	64	30	كليّة الزرقاء الجامعيّة
Al-Salt University College	162	70	53	22	كليّة السلط
Al-Shoubak University College	15	13	18	5	كليّة الشوبك الجامعيّة
Al-Aqaba University College	46	43	51	42	كليّة العقبة الجامعيّة
Al-Karak University College	154	62	107	50	كليّة الكرك
Engineering Technology College	38	200	6	121	كليّة الهندسة التكنولوجية
Ajloun University College	200		40		كليّة عجلون الجامعيّة
Ma'an University College	40	14	33	29	كليّة معان
Governmental Colleges (Other)	571	134	45	40	الكليات الحكومية (أخرى)
Technical Intermediate College	28	69	40	39	الكليّة التقنية المتوسطة
Rufaia Al-Aslamiah College	251	28	1		كليّة رفيدة الأسلمية للتمريض والقبالة
Nussaiba Al-Mazeniah College	282	37	4		كليّة نسبية المازنية للتمريض والقبالة
Institute Madaba mosaic art restoration	10			1	معهد مادبا لفن ترميم الفسيفساء
Total	2,008	672	670	436	المجموع

توزيع الطلبة الملتحقين في الكليات الخاصة والكليات التابعة لوكالة الغوث حسب الجنس

والفصل الدراسي للعام الدراسي 2014/2013

**Distribution of Enrolled Students in Private and UNRWA
Colleges by Semester, Gender and College for 2013/2014**

College	الفصل الثاني		الفصل الأول		الكلية
	2nd Semester		1st Semester		
	أنثى Female	ذكر Male	أنثى Female	ذكر Male	
Private Colleges	5,092	6,475	5,050	6,421	الكليات الخاصة
Jordan College For Scientific & Technology	110	114	102	90	الكلية الأردنية للعلوم والتكنولوجيا
The Intermediate University College	187	297	48	70	الكلية الجامعية المتوسطة
Princess Tharwat College	832		627		كلية الأميرة ثروت
Al-Khawarizmy College	363	851	449	943	كلية الخوارزمي
Private Zarqa College	305	558	342	586	كلية الزرقاء الأهلية
Al-Qadesieh College	231	227	281	243	كلية القادسية
Al-Quds College	719	1,940	846	2,120	كلية القدس
Islamic Community College	641		597		كلية المجتمع الإسلامي
Arab Community College	924	1,444	914	1,429	كلية المجتمع العربي
Private Mafraq College	215		245		كلية المفرق الأهلية
Queen Nour Civil Aviation Technical College	12	75	12	75	كلية الملكة نور الفنية
Toledo College	23	141	7	29	كلية توليدو للتعليم الفندقى والسياحى
Hittein College	75	30	197	64	كلية حطين
Granada College	304	655	285	610	كلية غرناطة
Quruduba College	137	10	84	24	كلية قرطبة
Jordan Applied University College Of Hospitality & Tourism	14	133	14	138	الأردن الجامعية التطبيقية للتعليم الفندقى والسياحى
UNRWA Colleges	975	334	978	334	الكليات التابعة لوكالة الغوث الدولية
Amman Training College	840	164	843	164	كلية تدريب عمان
Wadi Al-Seer College	135	170	135	170	كلية وادي السير
Total	6,067	6,809	6,028	6,755	المجموع

توزيع الطلبة الخريجين في الكليات الخاصة والكليات التابعة لوكالة الغوث حسب الجنس

والفصل الدراسي للعام الدراسي 2014/2013

**Distribution of Graduated Students in Private and UNRWA
Colleges by Semester, Gender and College 2013/2014**

College	الفصل الثاني 2nd Semester		الفصل الأول 1st Semester		الكلية
	أنثى	ذكر	أنثى	ذكر	
	Female	Male	Female	Male	
Private Colleges	1,446	1,253	1,039	1,043	الكليات الخاصة
Jordan College For Scientific & Technology	54	43	28	41	الكلية الأردنية للعلوم والتكنولوجيا
The Intermediate University College	99	161	97	121	الكلية الجامعية المتوسطة
Princess Tharwat College	161		81		كلية الأميرة ثروت
Al-Khawarizmy College	147	238	75	113	كلية الخوارزمي
Private Zarqa College	63	72	34	59	كلية الزرقاء الأهلية
Al-Qadesieh College	161	110	96	73	كلية القادسية
Al-Quds College	119	269	146	292	كلية القدس
Islamic Community College	163		63		كلية المجتمع الإسلامي
Arab Community College	141	143	93	120	كلية المجتمع العربي
Private Mafraq College	73		134		كلية المفرق الأهلية
Queen Nour Civil Aviation Technical College	4	30	2	79	كلية الملكة نور الفنية
Toledo College	1	15	6	14	كلية توليدو للتعليم الفندقى والسياحى
Hittein College	179	38	117	29	كلية حطين
Granada College	74	113	57	83	كلية غرناطة
Qurduba College	5	1	8	3	كلية قرطبة
Jordan Applied University College Of Hospitality & Tourism	2	20	2	16	الأردن الجامعية التطبيقية للتعليم الفندقى والسياحى
UNRWA Colleges	507	279	6	5	الكليات التابعة لوكالة الغوث الدولية
Amman Training College	409	74	3		كلية تدريب عمان
Wadi Al-Seer College	98	205	3	5	كلية وادي السير
Total	1,953	1,532	1,045	1,048	المجموع

توزيع الطلبة الملتحقين بكلّيات المجتمع الأردنيّة حسب الجنس والتخصص العلمي
والفصل الدراسي للعام الدراسي 2014/2013
Distribution of Enrolled Students in Jordanians Community
Colleges by Semester, Gender and Specialization 2013/2014

Specialization	الفصل الثاني 2nd Semester		الفصل الأول 1st Semester		التخصص
	أنثى Female	ذكر Male	أنثى Female	ذكر Male	
	Education	1,583	219	1,571	
Humanities, Arts and Literature	1,722	538	1,694	528	الإنسانيّات والفنون والآداب
Social Sciences, Business and Law	3,692	2,588	3,914	2,669	العلوم الاجتماعيّة والأعمال التجارية والقانون
Sciences	1,048	611	1,167	697	العلوم
Engineering, Productive Industries and Construction	769	5,658	852	5,909	الهندسة والصناعات الاجتماعيّة والإنشاءات
Agriculture and Veterinary Medicine	15	90	14	78	الزراعة والطب البيطري
Health and Social Services	4,231	797	4,394	821	الصحة والخدمات الاجتماعيّة
Services	289	181	301	187	الخدمات
Total	13,349	10,682	13,907	11,099	المجموع

توزيع الطلبة الملتحقين بكلّيات المجتمع الأردنيّة حسب التخصص
والفصل الدراسي للعام الدراسي 2014/2013

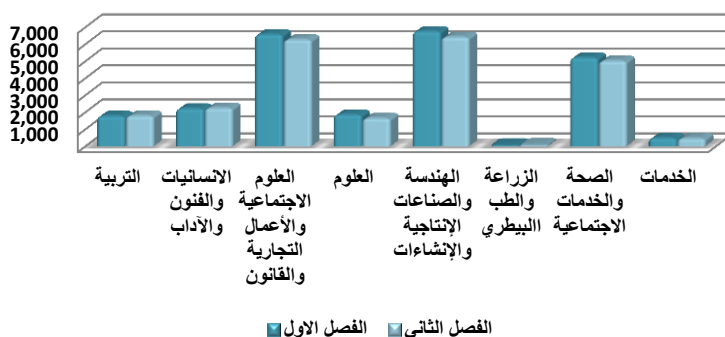

توزيع الطلبة الخريجين من كليات المجتمع الأردنية حسب الجنس والتخصص العلمي
والفصل الدراسي للعام الدراسي 2014/2013

Distribution of Graduated from Jordanians Community Colleges
by Semester, Gender and Specialization 2013/2014

Specialization	الفصل الثاني		الفصل الأول		التخصص
	2nd Semester		1st Semester		
	أنثى Female	ذكر Male	أنثى Female	ذكر Male	
Education	327	31	237	19	التربية
Humanities, Arts and Literature	420	98	195	58	الإنسانيات والفنون والآداب
Social Sciences, Business and Law	1,204	515	502	347	العلوم الاجتماعية والأعمال التجارية والقانون
Sciences	260	117	179	109	العلوم
Engineering, Productive Industries and Construction	218	1,130	131	806	الهندسة والصناعات الاجتماعية والإنشاءات
Agriculture and Veterinary Medicine	6	30	1	5	الزراعة والطب البيطري
Health and Social Services	1,423	252	411	115	الصحة والخدمات الاجتماعية
Services	103	31	59	26	الخدمات
Total	3,961	2,204	1,715	1,485	المجموع

توزيع الطلبة الخريجين من الكليات الأردنية حسب التخصص والفصل
للعام الدراسي 2014/2013

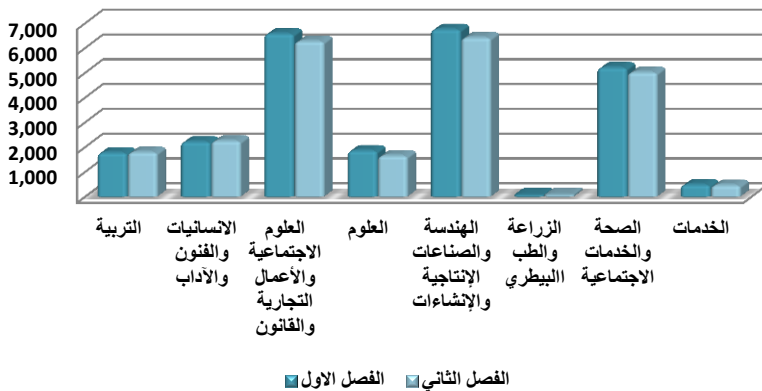

طلبة التعليم المهني

Vocational Education Students

المصدر: مشروع المنار- وزارة التربية و التعليم

Source : Al Manar Project-Ministry of Education

توزيع طلبة التعليم المهني في وزارة التربية والتعليم حسب الجنس والفئة العمرية للعامين
الدراسيين (2012 - 2013) و (2013 - 2014)

Distribution of Vocational Education Students in The Ministry of Education
by Gender and Age Group for (2012 - 2013), (2013 - 2014)

Age Group	2014 - 2013			2013 - 2012			الفئة العمرية
	/ المجموع Total	/ أنثى Female	/ ذكر Male	/ المجموع Total	/ أنثى Female	/ ذكر Male	
15-19	28510	10618	17892	28290	9778	18512	١٩-١٥
20-24	620	23	597	613	26	587	٢٤-٢٠
25-29	45	1	44	1		1	٢٩-٢٥
50-54				1	1		٥٤-٥٠
N/A	12	4	8	22	9	13	غير مُعرّف
Total	29187	10646	18541	28927	9814	19113	المجموع

توزيع طلبة التعليم المهني في وزارة التربية والتعليم حسب الجنس
والفئة العمرية لعام 2014 / 2013

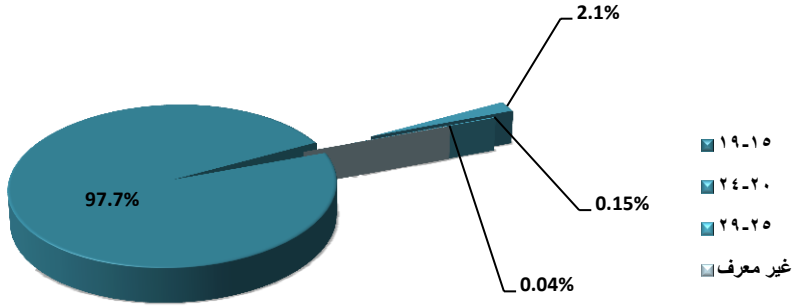

توزيع طلبة التعليم المهني في وزارة التربية والتعليم حسب الجنس والحالة الاجتماعية
للعامين الدراسيين (2013 - 2012) و (2014 - 2013)

Distribution of Vocational Education Students in The Ministry of Education
by Gender and Marital Status for (2012 - 2013), (2013 - 2014)

Marital Status	2014 - 2013			2013 - 2012			الحالة الاجتماعية
	المجموع Total /	أنثى / Female	ذكر / Male	المجموع Total /	أنثى / Female	ذكر / Male	
Single	29137	10623	18514	28843	9772	19071	أعزب
Married	44	21	23	66	32	34	متزوج
Divorced	3		3	11	8	3	مطلق
Widower	3	2	1	7	2	5	أرمل
Total	29187	10646	18541	28927	9814	19113	المجموع

توزيع طلبة التعليم المهني في وزارة التربية والتعليم حسب الجنس
والحالة الاجتماعية لعام 2014 / 2013

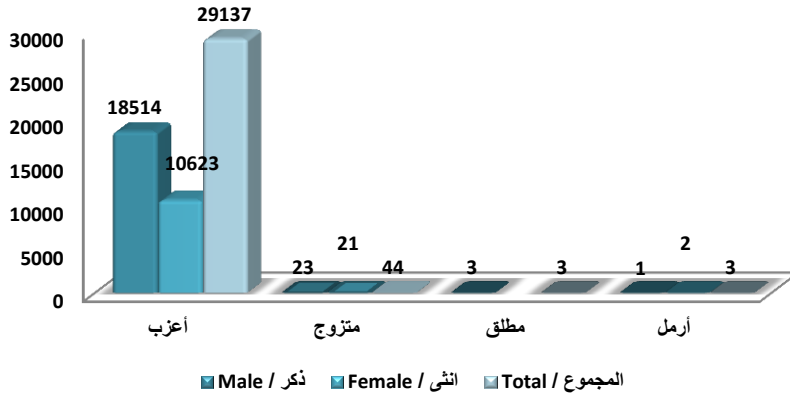

توزيع طلبة التعليم المهني في وزارة التربية والتعليم حسب الجنس والجنسية للعامين
الدراسيين (2013 - 2012) و (2014 - 2013)

Distribution of Vocational Education Students in The Ministry of Education
by Gender and Nationality for (2012 - 2013), (2013 - 2014)

Nationality	2014 - 2013			2013 - 2012			الجنسية
	المجموع Total /	أنثى / Female	ذكر / Male	المجموع Total /	أنثى / Female	ذكر / Male	
Jordanian	28246	10242	18004	28011	9479	18532	أردني
Syrian	95	48	47	99	33	66	سوري
Iraqi	37	16	21	44	11	33	عراقي
Palestinian	585	260	325	564	213	351	فلسطيني
Egyptian	173	63	110	172	57	115	مصري
Other	51	17	34	37	21	16	اخرى
Total	29187	10646	18541	28927	9814	19113	المجموع

توزيع طلبة التعليم المهني في وزارة التربية والتعليم حسب الجنس
والجنسية لعام 2013 / 2014

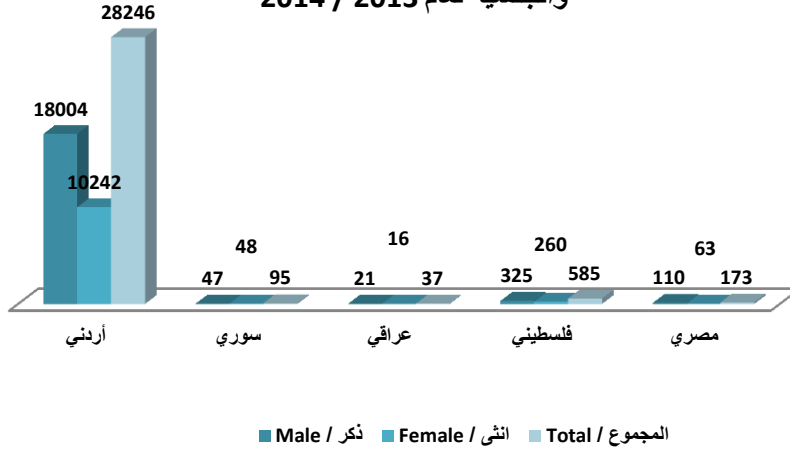

توزيع طلبة التعليم المهني في وزارة التربية والتعليم حسب الجنس والمحافظة للعامين
الدراسيين (2012 - 2013) و (2013 - 2014)

Distribution of Vocational Education Students in The Ministry of Education
by Gender and Governorate for (2012 - 2013), (2013 - 2014)

Governorate	2014 - 2013			2013 - 2012			المحافظة
	المجموع Total /	انثى / Female	ذكر / Male	المجموع Total /	انثى / Female	ذكر / Male	
Central	16847	5592	11255	16720	5212	11508	إقليم الوسط
Amman	10686	3192	7494	10735	3019	7716	العاصمة
Balqa	1786	871	915	1770	844	926	البلقاء
Zarqa	3744	1368	2376	3607	1196	2411	الزرقاء
Madaba	631	161	470	608	153	455	مادبا
North Region	9912	4307	5605	9378	3955	5423	إقليم الشمال
Irbid	6952	3042	3910	6511	2778	3733	اربد
Mafraq	1013	437	576	956	415	541	المفرق
Jerash	1261	401	860	1221	379	842	جرش
Ajloun	686	427	259	690	383	307	عجلون
South Region	2428	747	1681	2829	647	2182	إقليم الجنوب
Karak	686	222	464	838	203	635	الكرك
Tafeeleh	251	67	184	537	77	460	الطفيلة
Ma'an	833	201	632	710	181	529	معان
Aqaba	658	257	401	744	186	558	العقبة
Total	29187	10646	18541	28927	9814	19113	المجموع

توزيع طلبة التعليم المهني في وزارة التربية والتعليم حسب الجنس
والمحافظة للعام 2014 / 2013

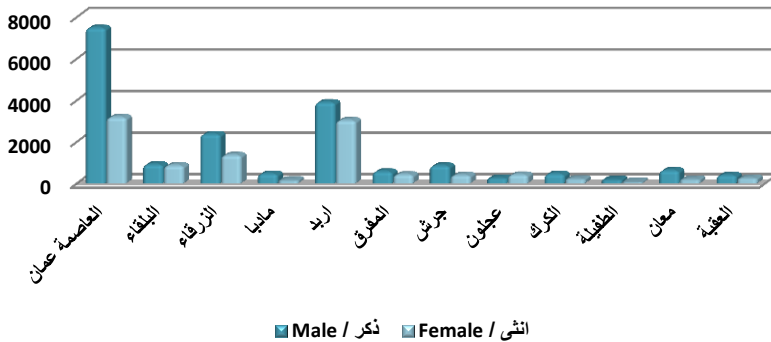

توزيع طلبة التعليم المهني في وزارة التربية والتعليم حسب الجنس وفرع الثانوية للعامين
الدراسيين (2013 - 2014)

Distribution of Vocational Education Students in The Ministry of Education
by Gender and Stream for (2013 - 2014)

Branch	2014 - 2013			الفرع
	Total / المجموع	Female / أنثى	Male / ذكر	
Beauty	2695	2695		تجميل
Vocational	599	3	596	المهني
Industrial	14175	305	13870	صناعي
Child Raising	2952	2952		تربية طفل
Agricultural	2335	366	1969	الزراعي
Hospitality/ Hotels	1955	90	1865	الفندقي
Garments Industry	3077	2836	241	صناعة البسة
Household Manufacturing	1019	1019		تصنيع منزلي
Housekeeping	380	380		اقتصاد منزلي
Total	29187	10646	18541	المجموع

توزيع طلبة التعليم المهني في وزارة التربية والتعليم حسب الجنس
وفرع الثانوية للعام 2014 / 2013

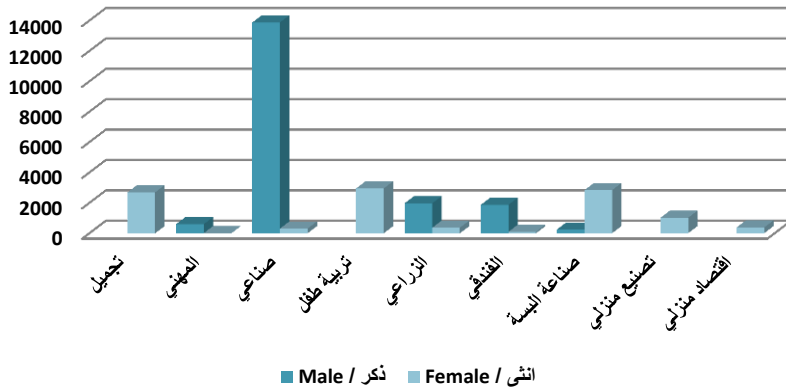

توزيع طلبة التعليم المهني في وزارة التربية والتعليم حسب الجنس والمؤهل العلمي للأب
للعامين الدراسيين (2012 - 2013) و (2013 - 2014)

Distribution of Vocational Education Students in The Ministry of Education
by Gender and Father's Education Level for (2012 - 2013), (2013 - 2014)

Father's Education Level	2014 - 2013			2013 - 2012			المؤهل العلمي للأب
	المجموع Total /	أنثى / Female	ذكر / Male	المجموع Total /	أنثى / Female	ذكر / Male	
Illiterate	478	190	288	563	209	354	أمي
Primary	7944	3590	4354	8648	3539	5109	أساسي
Secondary	6684	2304	4380	6326	1994	4332	ثانوية عامة
Tawjihi	5289	2326	2963	5304	2231	3073	توجيهي
Community	3470	1101	2369	3246	959	2287	كلية مجتمع
Bachelor	4609	959	3650	4108	736	3372	بكالوريوس
Higher	276	64	212	229	45	184	دبلوم عالي
Master	309	77	232	357	65	292	ماجستير
Doctorate	128	35	93	146	36	110	دكتوراه
Total	29187	10646	18541	28927	9814	19113	المجموع

توزيع طلبة التعليم المهني في وزارة التربية والتعليم حسب الجنس
والمؤهل العلمي للأب للعام 2014 / 2013

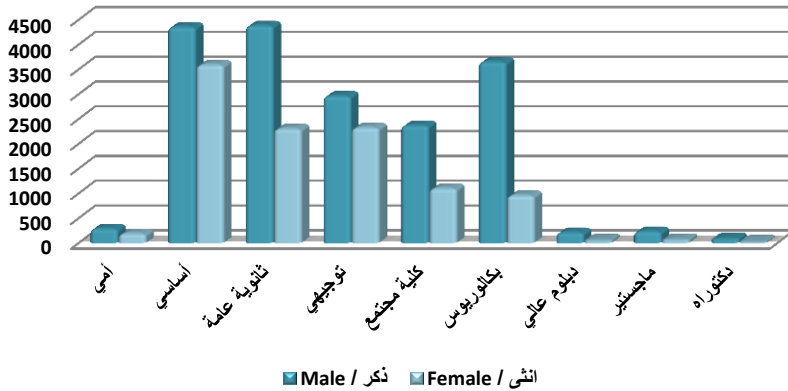

توزيع طلبة التعليم المهني في وزارة التربية والتعليم حسب الجنس والمؤهل العلمي للأم
للعامين الدراسيين (2012 - 2013) و (2013 - 2014)

Distribution of Vocational Education Students in The Ministry of Education
by Gender and Mother's Education Level for (2012 - 2013), (2013 - 2014)

Mother's Education Level	2014 - 2013			2013 - 2012			المؤهل العلمي للأم
	المجموع Total /	أنثى / Female	ذكر / Male	المجموع Total /	أنثى / Female	ذكر / Male	
Illiterate	894	353	541	1200	452	748	أمي
Primary	7811	3328	4483	8633	3469	5164	أساسي
Secondary	7194	2459	4735	6840	2068	4772	ثانوية عامة
Tawjihi	5723	2536	3187	5572	2273	3299	توجيهي
Community	4410	1322	3088	4016	1072	2944	كلية مجتمع
Bachelor	2733	548	2185	2274	419	1855	بكالوريوس
Higher	316	71	245	253	38	215	دبلوم عالي
Master	83	21	62	114	16	98	ماجستير
Doctorate	23	8	15	25	7	18	دكتوراه
Total	29187	10646	18541	28927	9814	19113	المجموع

توزيع طلبة التعليم المهني في وزارة التربية والتعليم حسب الجنس
والمؤهل العلمي للأم للعام 2014 / 2013

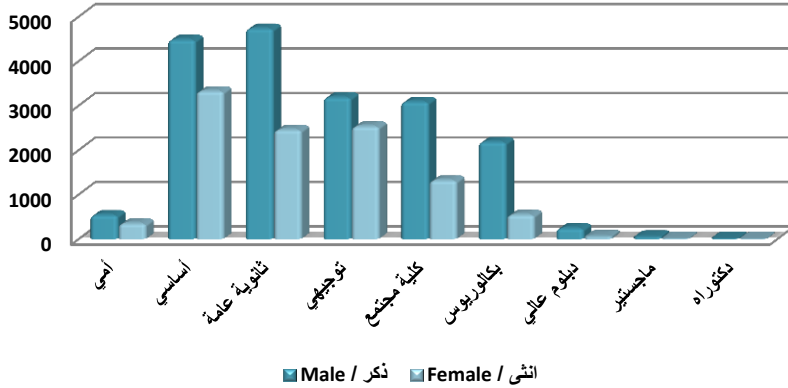

توزيع طلبة التعليم المهني في وزارة التربية والتعليم حسب الجنس وفئة دخل الأسرة
للعامين الدراسيين (2012 - 2013) و (2013 - 2014)

Distribution of Vocational Education Students in The Ministry of Education
by Gender and Family Income Level for (2012 - 2013), (2013 - 2014)

Family Income Level	2014 - 2013			2013 - 2012			فئة دخل الأسرة
	المجموع / Total	أنثى / Female	ذكر / Male	المجموع / Total	أنثى / Female	ذكر / Male	
Less than 200	2614	1357	1257	2891	1467	1424	أقل من ٢٠٠
200 - 299	7001	2747	4254	7968	3116	4852	٢٩٩ - ٢٠٠
300 - 399	7497	2745	4752	7271	2378	4893	٣٩٩ - ٣٠٠
400 - 499	3747	1176	2571	3461	943	2518	٤٩٩ - ٤٠٠
500 - 599	3274	1110	2164	2899	829	2070	٥٩٩ - ٥٠٠
600 - 699	1219	379	840	1078	275	803	٦٩٩ - ٦٠٠
700 - 799	844	294	550	654	185	469	٧٩٩ - ٧٠٠
800 - 899	590	230	360	442	113	329	٨٩٩ - ٨٠٠
900 - 999	203	84	119	158	58	100	٩٩٩ - ٩٠٠
1000+	935	269	666	702	196	506	+ ١٠٠٠
N/A	1263	255	1008	1403	254	1149	غير مُعرف
Total	29187	10646	18541	28927	9814	19113	المجموع

توزيع طلبة التعليم المهني في وزارة التربية والتعليم حسب الجنس
وفئة دخل الأسرة للعام 2014 / 2013

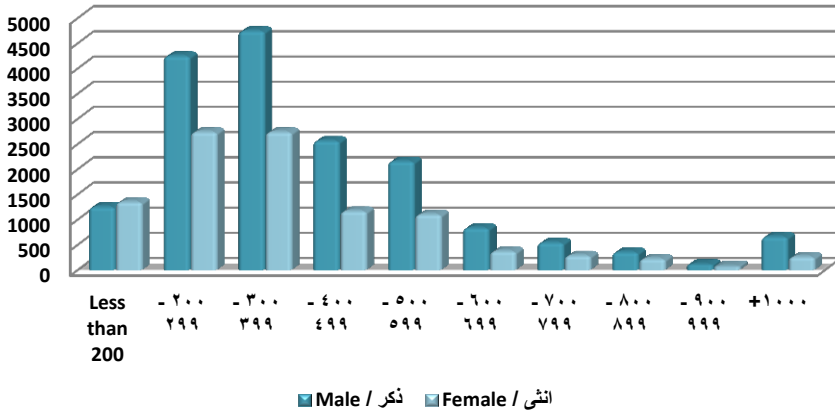

توزيع طلبة التعليم المهني في وزارة التربية والتعليم حسب الجنس ونوع المدرسة للعامين
الدراسيين (2012 - 2013) و (2013 - 2014)

Distribution of Vocational Education Students in The Ministry of Education
by Gender and School Type for (2012 - 2013), (2013 - 2014)

School Type	2014 - 2013			2013 - 2012			نوع المدرسة
	المجموع Total /	أنثى / Female	ذكر / Male	المجموع Total /	أنثى / Female	ذكر / Male	
Vocational Education	19514	10355	9159	18161	9509	8652	اكاديمي مهني
Vocational	9503	121	9382	10606	145	10461	مهني
Applied	170	170		160	160		تطبيقي
Total	29187	10646	18541	28927	9814	19113	المجموع

توزيع طلبة التعليم المهني في وزارة التربية والتعليم حسب الجنس
ونوع المدرسة للعام 2014 / 2013

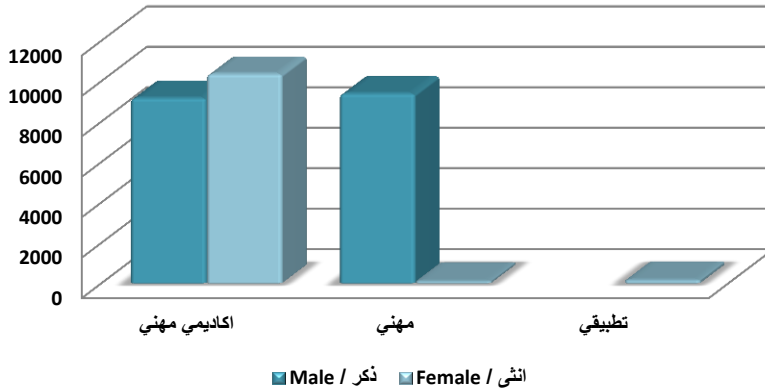

توزيع طلبة التعليم المهني في وزارة التربية والتعليم حسب الجنس وحجم الأسرة للعامين
الدراسيين (2012 - 2013) و (2013 - 2014)

Distribution of Vocational Education Students in The Ministry of Education
by Gender and Family Size for (2012 - 2013), (2013 - 2014)

Family Size	2014 - 2013			2013 - 2012			حجم الأسرة
	/ المجموع Total	/ أنثى Female	/ ذكر Male	/ المجموع Total	/ أنثى Female	/ ذكر Male	
1-3	312	75	237	331	93	238	٣-١
4-6	10045	2820	7225	8379	2057	6322	٦-٤
7-9	14063	5714	8349	14397	5235	9162	٩-٧
10-12	3265	1590	1675	3948	1878	2070	١٢-١٠
13-15	594	280	314	810	389	421	١٥-١٣
16+	206	73	133	249	99	150	+١٦
N/A	702	94	608	813	63	750	غير مُعرّف
Total	29187	10646	18541	28927	9814	19113	المجموع

توزيع طلبة التعليم المهني في وزارة التربية والتعليم حسب الجنس
وحجم الأسرة للعام 2014 / 2013

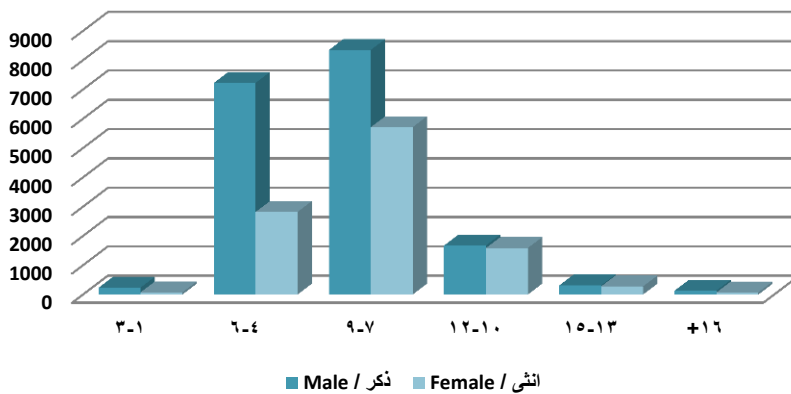

مؤسسة التدريب المهني

Vocational Training
Corporation

المصدر: مشروع المنار- مؤسسة التدريب المهني

Source: Al Manar Project- Vocational Training Corporation

توزيع طلبة التدريب المهني الملتحقين لأول مرة والخريجين حسب الجنس

Annual Distributions of Enrolled & Graduated in VTC by Gender

Gender	2013		2012		الجنس
	عدد الخريجين	عدد الملتحقين	عدد الخريجين	عدد الملتحقين	
	No. of Graduated	No. of Enrolled	No. of Graduated	No. of Enrolled	
Male	2039	6719	1700	6100	ذكر
Female	1930	3278	2249	3309	انثى
Total	3969	9997	3949	9409	المجموع

توزيع طلبة التدريب المهني الملتحقين لأول مرة والخريجين حسب الجنس لعام 2013

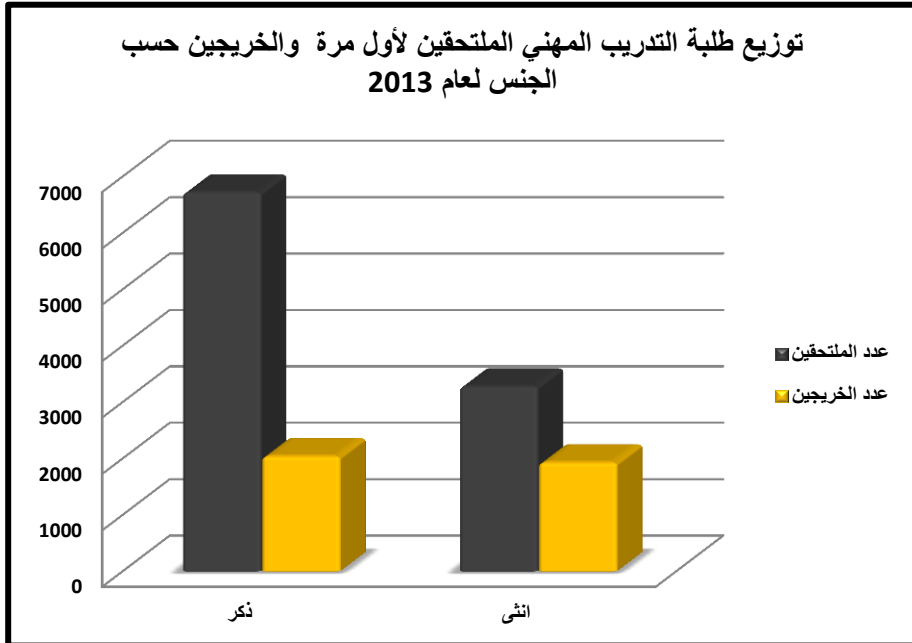

توزيع طلبة التدريب المهني الملتحقين لأول مرة والخريجين حسب الجنسية
Annual Distributions of Enrolled & Graduated in VTC by Nationality

Nationality	2013		2012		الجنسية
	عدد الخريجين	عدد الملتحقين	عدد الخريجين	عدد الملتحقين	
	No. of Graduated	No. of Enrolled	No. of Graduated	No. of Enrolled	
Jordanian	3766	9489	3793	9000	أردني
Palestinian	29	233	102	303	فلسطيني
Egyptian	3	26	8	39	مصري
Syrian	6	38	15	24	سوري
Iraqi	120	123	2	5	عراقي
Other Arab nationality	32	68	26	32	عربي اخرى
Foreigner	13	20	3	6	أجنبي
Total	3969	9997	3949	9409	المجموع

توزيع طلبة التدريب المهني الملتحقين لأول مرة والخريجين حسب
الجنسية لعام 2013

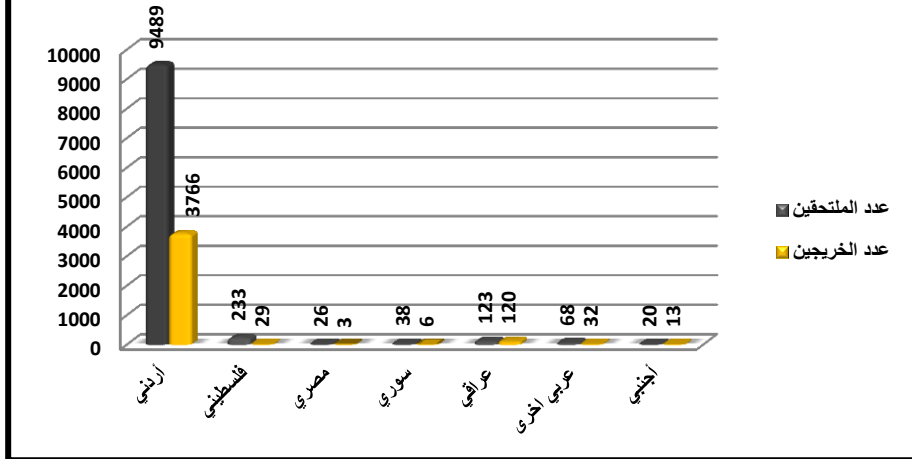

توزيع طلبة التدريب المهني الملتحقين لأول مرة والخريجين حسب الفئة العمرية
Annual Distributions of Enrolled & Graduated in VTC by Age Group

Age group	2013		2012		الفئة العمرية
	عدد الخريجين	عدد الملتحقين	عدد الخريجين	عدد الملتحقين	
	No. of Graduated	No. of Enrolled	No. of Graduated	No. of Enrolled	
14 - 18	519	4499	591	4792	١٨ - ١٤
19 - 24	1366	2870	1393	2308	٢٤ - ١٩
25 - 29	530	773	530	686	٢٩ - ٢٥
30 - 34	360	492	408	489	٣٤ - ٣٠
35 - 39	339	405	319	363	٣٩ - ٣٥
40 - 44	334	378	335	362	٤٤ - ٤٠
45 - 49	268	297	209	230	٤٩ - ٤٥
50 - 54	144	154	96	104	٥٤ - ٥٠
55 +	85	92	42	43	+ ٥٥
N/A	24	37	26	32	غير معرف
Total	3969	9997	3949	9409	المجموع

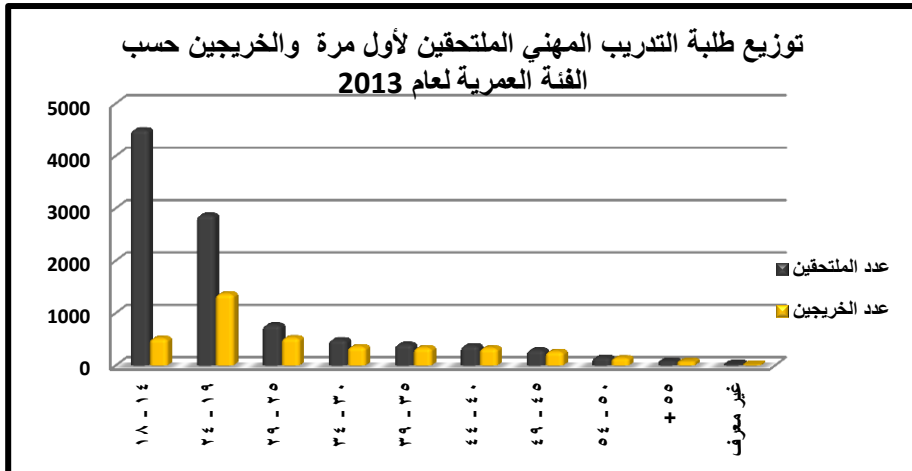

توزيع طلبة التدريب المهني الملتحقين لأول مرة والخريجين حسب المحافظة
Annual Distributions of Enrolled & Graduated in VTC by
Governorate

Region/ Governorate	2013		2012		الإقليم / المحافظة
	عدد الخريجين	عدد الملتحقين	عدد الخريجين	عدد الملتحقين	
	No. of Graduated	No. of Enrolled	No. of Graduated	No. of Enrolled	
Central Region	1913	5680	1632	5395	أقليم الوسط
Amman	1179	3224	842	2866	العاصمة
Zarqa'a	382	1254	329	1375	الزرقاء
Balaqa'	215	885	333	870	البلقاء
Madaba	137	317	128	284	مادبا
North Region	822	2109	986	1954	أقليم الشمال
Irbid	623	1273	540	1129	اربد
Jaresh	86	281	124	287	جرش
Ajloun	81	234	122	216	عجلون
Mafraq	32	321	200	322	المفرق
South Region	1234	2208	1331	2060	أقليم الجنوب
Karak	328	808	511	909	الكرك
Aqaba	178	356	161	322	العقبة
Ma'an	282	526	301	381	معان
Tafeileh	446	518	358	448	الطفيلة
Total	3969	9997	3949	9409	المجموع

توزيع طلبة التدريب المهني الملتحقين لأول مرة والخريجين حسب
المحافظة لعام 2013

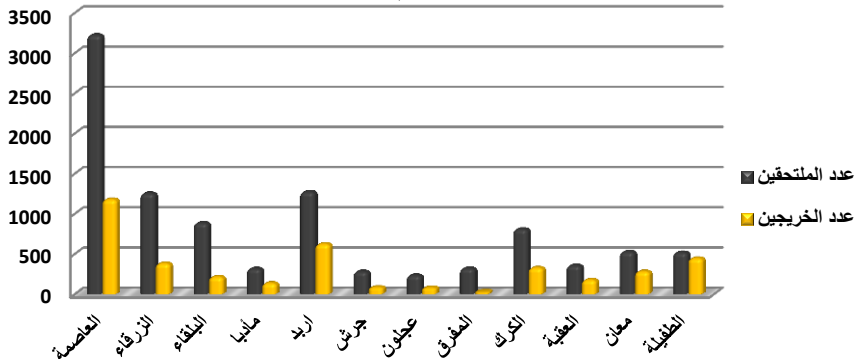

توزيع طلبة التدريب المهني الملتحقين لأول مرة والخريجين حسب مدة البرنامج بالساعة
Annual Distributions of Enrolled & Graduated in VTC by Program Duration(hours)

Program Duration (hours)	2013		2012		مدة البرنامج بالساعة
	عدد الخريجين	عدد الملتحقين	عدد الخريجين	عدد الملتحقين	
	No. of Graduated	No. of Enrolled	No. of Graduated	No. of Enrolled	
Less than 200	1654	1836	1599	1610	أقل من ٢٠٠
200 - 499	1237	1501	1364	1399	٤٩٩ - ٢٠٠
500 -999	205	528	350	658	٩٩٩- ٥٠٠
1000 -1499	97	1603	87	1589	١٤٩٩- ١٠٠٠
1500 -1999	98	955	157	1049	١٩٩٩- ١٥٠٠
2000 +	475	3209	14	2712	+ ٢٠٠٠
N/A	203	365	378	392	غير معرف
Total	3969	9997	3949	9409	المجموع

توزيع طلبة التدريب المهني الملتحقين لأول مرة والخريجين حسب مدة البرنامج بالساعة لعام 2013

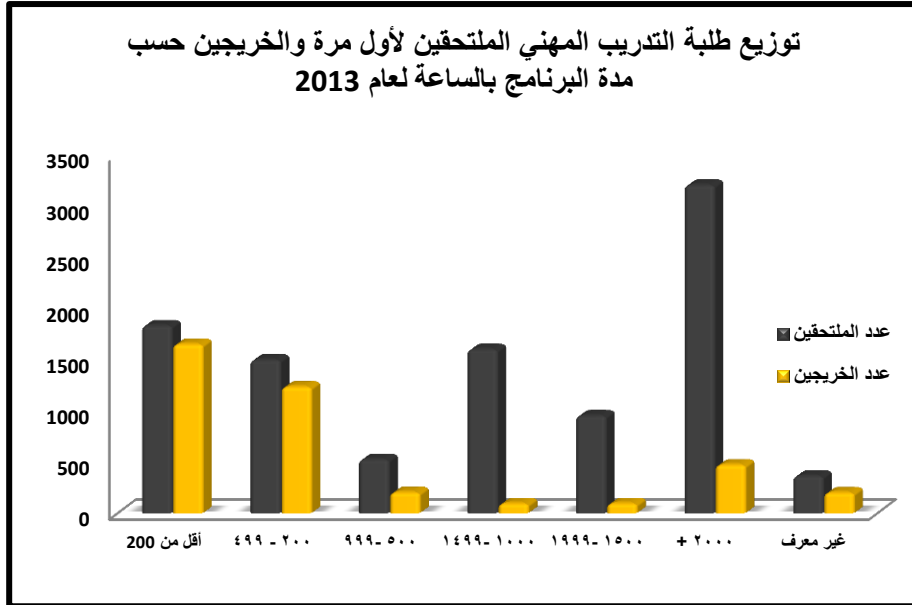

توزيع طلبة التدريب المهني الملتحقين لأول مرة والخريجين حسب المستوى المهني
Annual Distributions of Enrolled & Graduated in VTC by
Technical Level

Technical Level	2013		2012		المستوى المهني
	عدد الخريجين	عدد الملتحقين	عدد الخريجين	عدد الملتحقين	
	No. of Graduated	No. of Enrolled	No. of Graduated	No. of Enrolled	
Semi-skilled	877	1118	1220	1351	محدد المهارات
Skilled	501	4698	76	4147	الماهر
Craftsman	27	258	44	292	المهني
Ongoing training (First Level)	2564	3923	2609	3619	تدريب مستمر (مستوى اول)
Total	3969	9997	3949	9409	المجموع

توزيع طلبة التدريب المهني الملتحقين لأول مرة والخريجين حسب
المستوى المهني لعام 2013

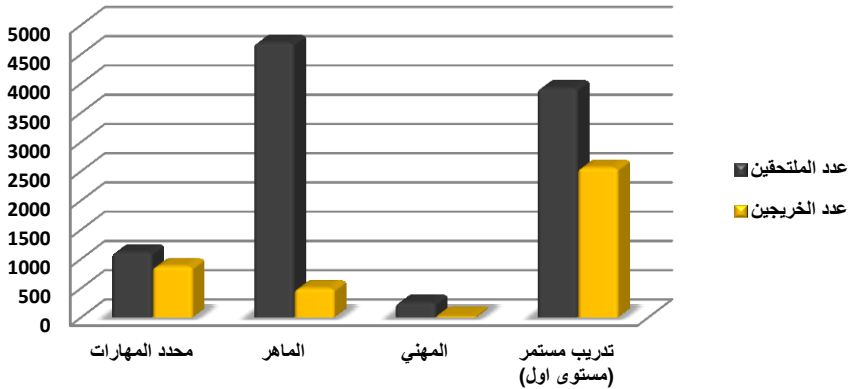

توزيع طلبة التدريب المهني الملتحقين لأول مرة والخريجين حسب نوع البرنامج
Annual Distributions of Enrolled & Graduated in VTC by Program Type

Program Type	2013		2012		نوع البرنامج
	عدد الخريجين	عدد الملتحقين	عدد الخريجين	عدد الملتحقين	
	No. of Graduated	No. of Enrolled	No. of Graduated	No. of Enrolled	
Programs	1529	7055	1480	6570	برامج
Ongoing training	2440	2740	2469	2839	تدريب مستمر
Ongoing diploma	0	202	0	0	دبلوم مستمر
Total	3969	9997	3949	9409	المجموع

توزيع طلبة التدريب المهني الملتحقين لأول مرة والخريجين حسب
نوع البرنامج لعام 2013

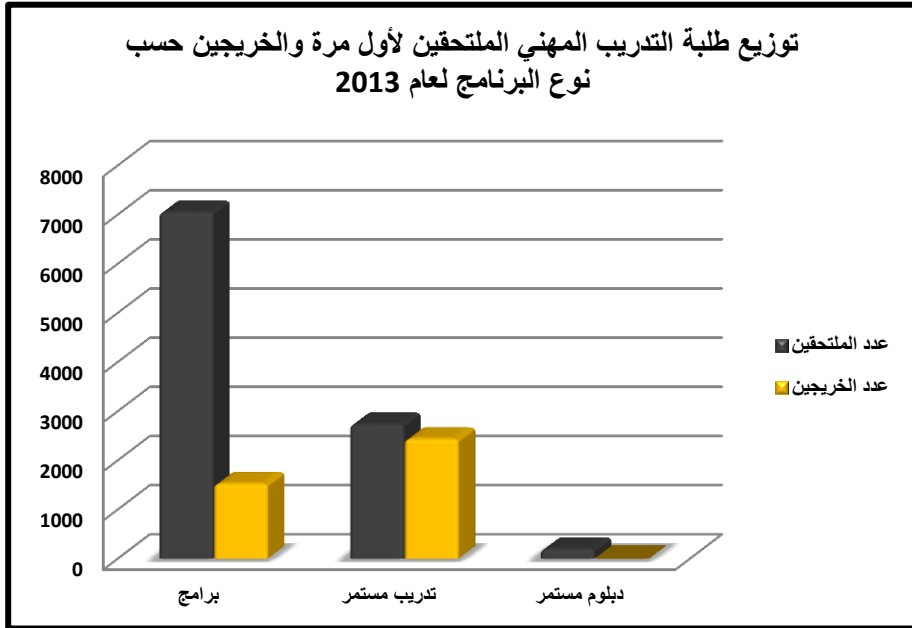

الشركة الوطنية للتدريب والتشغيل

National Company for Employment
and Training

المصدر: مشروع المنار- الشركة الوطنية للتدريب والتشغيل

Source: Al Manar Project- Vocational Training Corporation

توزيع المتدربين والخريجين من الشركة الوطنية للتدريب والتشغيل حسب المهنة

Annual Distributions of Trainees & Graduated in National Employment & Training by Occupation

Occupation	2013		2012		المهنة/ البرنامج التدريبي
	الخريجين Graduated	المتدربين Trainees	الخريجين Graduated	المتدربين Trainees	
Plumbing and central heating	85	109	382	394	التمديدات الصحية والتدفئة المركزية
Ceramics	61	92	212	234	بلاط وسيراميك
Building Stone, Brick	34	59	81	97	بناء حجر وطوب
Stone, Brick building, carpenter and blacksmith Tobar	7	8	126	131	بناء حجر وطوب ، نجار وحداد طوبار
Building and Tobar	1	1	40	42	بناء وطوبار
Air and Refrigeration Mechanic	115	194	420	427	ميكانيكي تكييف وتبريد
Electrical installations and control	100	164	425	440	تمديدات كهربائية و تحكم
Aluminum Haddad	81	132	251	258	حداد الألمنيوم
Haddad Vasson, metal installations	77	122	275	289	حداد فاصون، منشآت معدنية
Paint and Decor	73	122	235	248	دهان وديكور
Architectural draftsman			1	1	رسم معماري
Engineering Machine Driver	2	2	3	3	سائق الات هندسيه
Cut Stone and Marble			8	8	قص حجر و رخام
Bleacher Gypsum	58	93	155	172	قصاره وجبس
Electrical mechanics	0	0	1	1	كهربائي اليات
Central heating mechanic, Plumbing	7	39	6	6	ميكانيكي تدفئة مركزية، تمديدات صحية
Carpenter Arabic and Furniture	52	81	205	215	نجار عربي وموبيليا
Carpenter and Smith Tobar	42	56	105	112	نجار وحداد طوبار
N/A	2	3			غير معرف
Total	797	1277	2931	3078	المجموع

توزيع المتدربين والخريجين من الشركة الوطنية للتدريب والتشغيل حسب المهنة لعام 2013

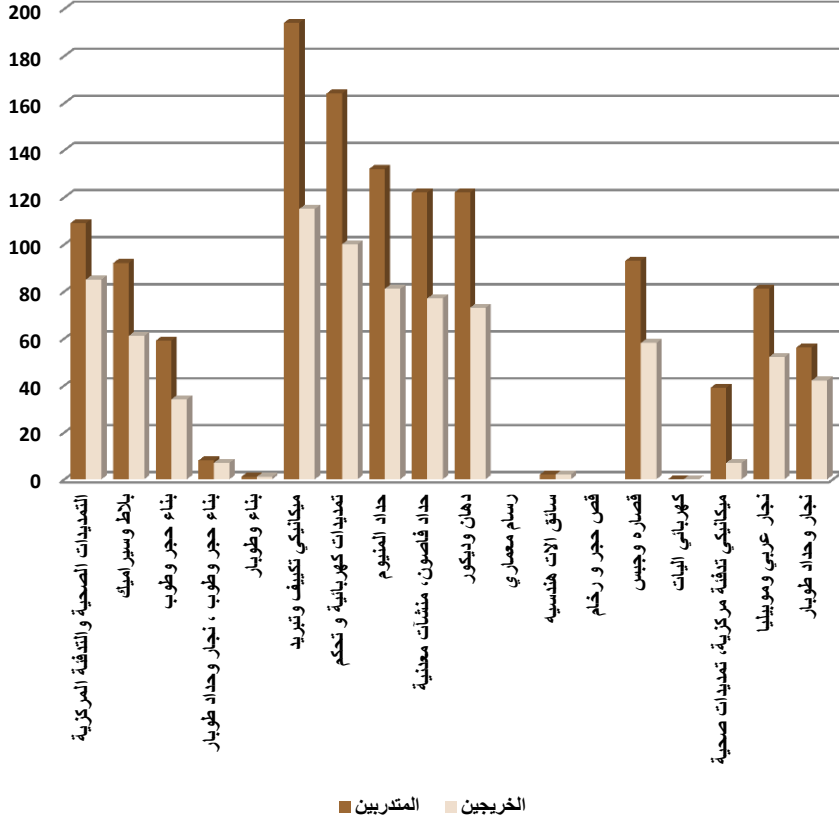

توزيع المتدربين والخريجين من الشركة الوطنية للتدريب والتشغيل حسب المؤهل العلمي
Annual Distributions of Trainees & Graduated in National
Employment & Training by Education Level

Educational level	2013		2012		المؤهل العلمي
	الخريجين	المتدربين	الخريجين	المتدربين	
	Graduated	Trainees	Graduated	Trainees	
Ninth grade and below	265	383	880	965	تاسع فما دون
Tenth grade	233	374	968	1002	عاشر
Secondary first	73	115	284	292	أول ثانوي
Tawjihi	211	385	755	774	توجيهي
Diploma and more	7	9	18	18	دبلوم فأعلى
N/A	8	11	26	27	غير معرف
Total	797	1277	2931	3078	المجموع

توزيع المتدربين والخريجين من الشركة الوطنية للتدريب والتشغيل
حسب المؤهل العلمي لعام 2013

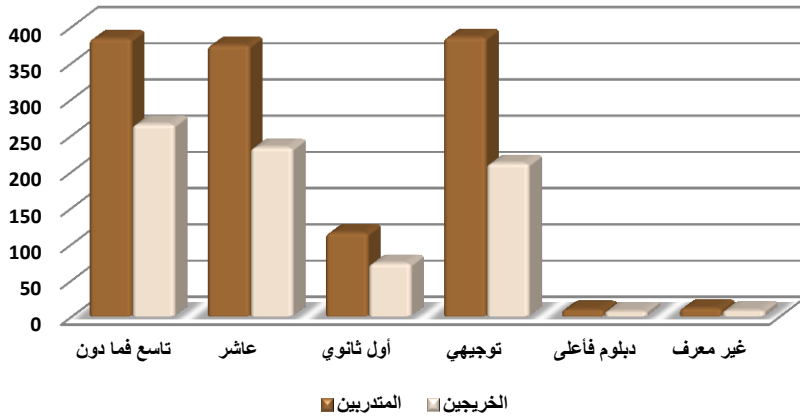

توزيع المتدربين والخريجين من الشركة الوطنية للتدريب والتشغيل حسب الفئة العمرية
Annual Distributions of Trainees & Graduated in National
Employment & Training by Age Group

Age Group	2013		2012		الفئة العمرية
	الخريجين	المتدربين	الخريجين	المتدربين	
	Graduated	Trainees	Graduated	Trainees	
15 - 19	352	722	1771	1859	١٩ - ١٥
20- 24	347	436	915	963	٢٤ - ٢٠
25 - 29	72	88	162	169	٢٩ - ٢٥
30 - 34	21	25	58	61	٣٤ - ٣٠
35 - 39	4	5	25	26	٣٩ - ٣٥
40 - 44	1	1			٤٤ - ٤٠
Total	797	1277	2931	3078	المجموع

توزيع المتدربين والخريجين من الشركة الوطنية للتدريب والتشغيل
حسب الفئة العمرية لعام 2013

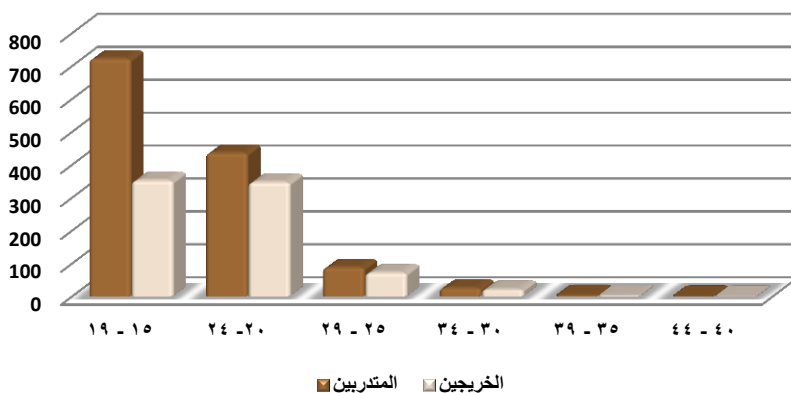

توزيع المتدربين والخريجين من الشركة الوطنية للتدريب والتشغيل حسب المحافظة
Annual Distributions of Trainees & Graduated in National
Employment & Training by Governorate

Region \ Governorate	2013		2012		المحافظة / الاقليم
	الخريجين Graduated	المتدربين Trainee	الخريجين Graduated	المتدربين Trainee	
Central Region	537	831	2021	2116	اقليم الوسط
Amman	284	449	1107	1153	العاصمة
Balqa'a	78	106	256	268	البلقاء
Zarqa'a	161	247	594	629	الزرقاء
Madaba	14	29	64	66	مادبا
North Region	160	297	615	639	اقليم الشمال
Irbid	90	169	377	391	اربد
Mafraq	36	60	111	117	المفرق
Ajloun	24	47	85	87	عجلون
Jarash	10	21	42	44	جرش
South Region	100	149	295	323	اقليم الجنوب
Karak	53	79	174	195	الكرك
Tafeileh	23	27	45	47	الطفيلة
Ma'an	7	13	30	30	معان
Aqaba	17	30	46	51	العقبة
Total	797	1277	2931	3078	المجموع

توزيع المتدربين والخريجين من الشركة الوطنية للتدريب والتشغيل
حسب المحافظة لعام 2013

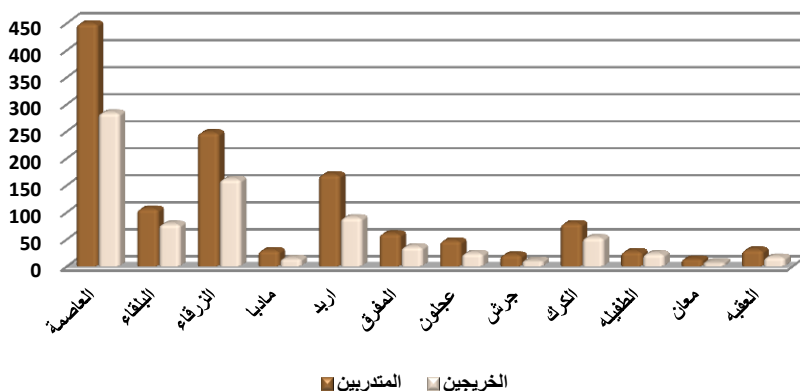

توزيع المتدربين والخريجين من الشركة الوطنية للتدريب والتشغيل حسب مدة التدريب
Annual Distributions of Trainees & Graduated in National
Employment & Training by Training Duration

Training Duration	2013		2012		مدة التدريب
	الخريجين Graduated	المتدربين Trainees	الخريجين Graduated	المتدربين Trainees	
Less than 90 days	35	53	1	38	أقل من ٩٠ يوم
90 - 180	132	138	150	208	90 - 180
181 - 270		5	0	17	181 - 270
271 - 365	630	634	731	766	271 - 365
More than 365 days			2049	2049	أكثر من ٣٦٥ يوم
N/A		447			غير معرف
Total	797	1277	2931	3078	المجموع

توزيع المتدربين والخريجين من الشركة الوطنية للتدريب والتشغيل
حسب مدة التدريب لعام 2013

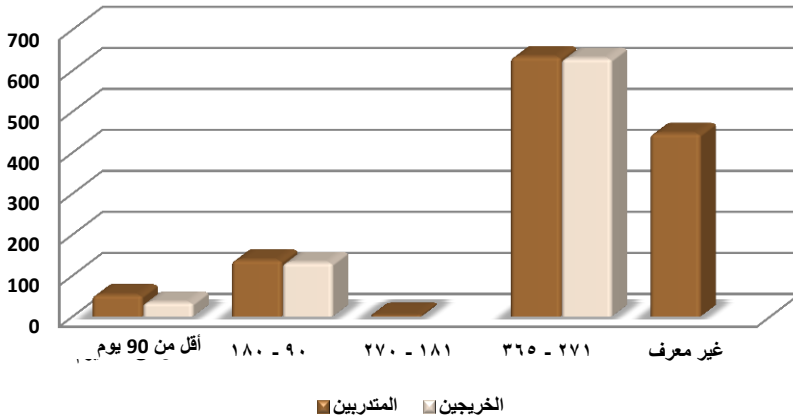

الأسر المستفيدة من صندوق المعونة الوطنية

Families Benefiting from the National Aid Fund

المصدر: مشروع المنار- صندوق المعونة الوطنية

Source : Al Manar Project-National Aid Fund

توزيع الأسر المستفيدة من صندوق المعونة الوطنية حسب الجنس والفئة العمرية لرب الأسرة

Distribution of Families Benefiting from the National Aid Fund by Gender and Age of Household's Head

Age Group	2013		2012		الفئة العمرية
	أنثى	ذكر	أنثى	ذكر	
	Female	Male	Female	Male	
Less than 18	221	216	234	164	أقل من ١٨
18 - 24	1169	299	1055	266	١٨ - ٢٤
25 - 34	4492	3043	4359	3384	٢٥ - ٣٤
35 - 44	8769	8853	8610	8838	٣٥ - ٤٤
45 - 54	10105	7924	9218	7450	٤٥ - ٥٤
55 - 64	7790	4953	7317	4938	٥٥ - ٦٤
65+	18764	11531	19524	11346	+٦٥
Total	51310	36819	50317	36386	المجموع

توزيع الأسر المستفيدة من صندوق المعونة الوطنية حسب الجنس والفئة العمرية لرب الأسرة للعام 2013

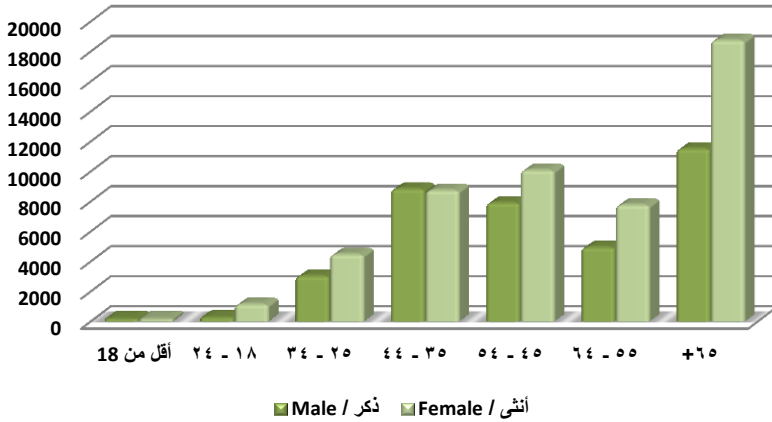

توزيع الأسر المستفيدة من صندوق المعونة الوطنية حسب حجم الأسرة والجنس لرب الأسرة للعامين

Distribution of Families Benefiting from the National Aid Fund by Gender and Age of Household's Head and Family Size

Family Size	2013		2012		حجم الأسرة
	أنثى Female	ذكر Male	أنثى Female	ذكر Male	
6-10	2692	10196	1586	6568	١٠-٦
11-15	56	673	23	323	١٥-١١
15+	1	46	2	21	+١٥
غير معرف			13	2	غير معرف
Total	51310	36819	50317	36386	المجموع

توزيع الأسر المستفيدة من صندوق المعونة الوطنية حسب حجم الأسرة والجنس لرب الأسرة للعام 2013

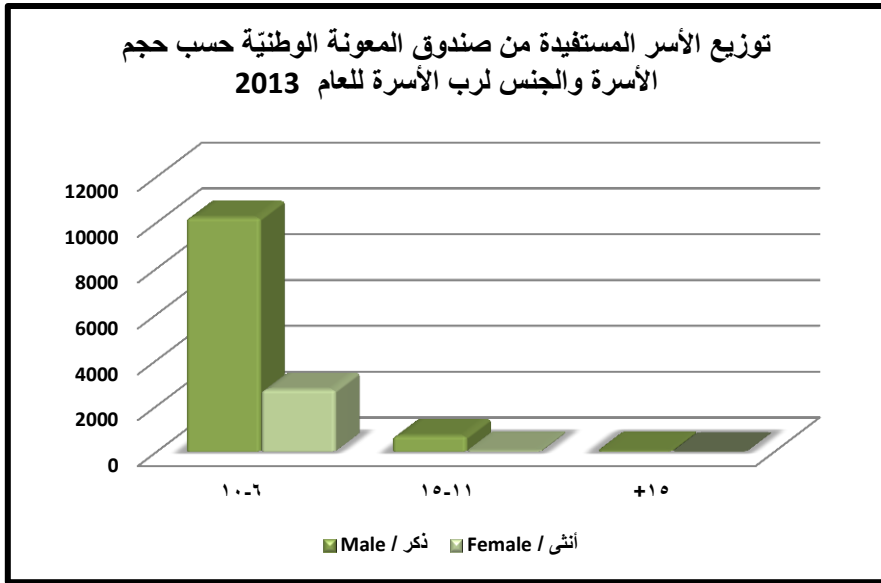

توزيع الأسر المستفيدة من صندوق المعونة الوطنية حسب فئة المعونة والجنس لرب الأسرة

Distribution of Families Benefiting from the National Aid Fund by Gender and Age of Household's Head and Category of Aid

Category of Aid	2013		2012		فئة المعونة
	أنثى	ذكر	أنثى	ذكر	
	Female	Male	Female	Male	
Families of Orphans	7001	320	6646	271	أسر الأيتام
Woman who does not has Breadwinner	7617		7244		المرأة التي لا معيل لها وأسرتها
Permanent Helpless People and their Families	402	8254	19	390	المصابون بالعجز الدائم وأسرهم
The Elderly and their Families	18554	10410	18722	10679	المسنون وأسرهم
Divorced Women and their Children	9862	7	9545		المطلقات بعد الدخول وأبناؤهن
The Families of Disabled	2263	5726	2206	5536	أسر المعوقين
Temporary Helpless People and their Families	345	5037	667	12558	المصابون بالعجز الكلي المؤقت وأسرهم
Families of Absentee	327	10	350	9	أسر الغائبين
Families of Missing	22	1	8	1	أسر المفقودين
The Families of Prisoners and Detainees	949	27	865	28	أسر السجناء والمعتقلون
Families of Personal Status	584	24	584	27	أسر الأحوال الشخصية
Families of Poor People	335	3194	339	3107	أسر العاجزون مادياً
Alternative Family	486	301	551	309	الأسرة البديل
Families of Outlaws from Prisons	26	0	14	1	أسر الخارجون من السجن
Humanitarian Cases	2304	3187	2325	3158	الحالات الإنسانية
Exceptional Cases	233	321	232	312	الحالات الاستثنائية
Total	51310	36819	50317	36386	المجموع

توزيع الأسر المستفيدة من صندوق المعونة الوطنية حسب مبلغ المعونة والجنس لرب الأسرة للعامين

Distribution of Families Benefiting from the National Aid Fund by Gender of Household's Head and the Amount of Aid

Aid Amount	2013		2012		مبلغ المعونة
	أنثى Female	ذكر Male	أنثى Female	ذكر Male	
50 and less	31081	11007	29932	10309	٥٠ فأقل
51 - 100	12729	11271	13307	11438	١٠٠ - ٥١
101 - 150	3902	5946	3597	6042	١٥٠ - ١٠١
151 - 200	3598	8595	3481	8597	٢٠٠ - ١٥١
Total	51310	36819	50317	36386	المجموع

توزيع الأسر المستفيدة من صندوق المعونة الوطنية حسب مبلغ المعونة والجنس لرب الأسرة للعام 2013

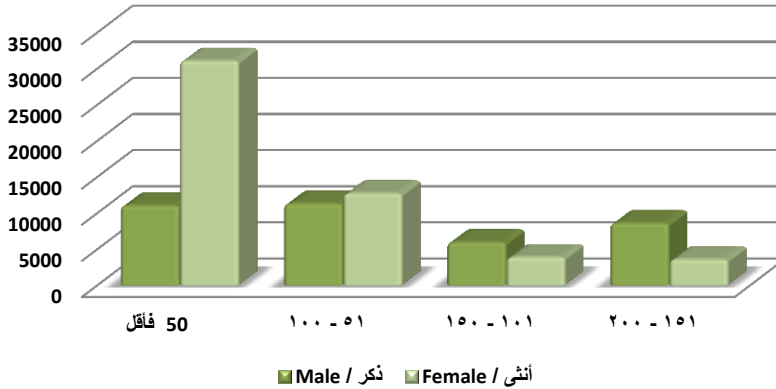

المشاريع الممولة من

صندوق التنمية والتشغيل

Projects Financed by the
Development and Employment
Fund

المصدر: مشروع المنار- صندوق التنمية والتشغيل

Source : Al Manar Project-Development and Employment Fund

توزيع المشاريع الممولة من صندوق التنمية والتشغيل حسب القطاع
Distribution of Projects Financed by the Development Employment Fund
by Sector

Sector	2013	2012	2011	القطاع
Agriculture	38	35	37	زراعي
Industrial Agricultural	36	32	28	صناعي زراعي
Industrial	603	599	497	صناعي
Vocational	560	546	429	حرفي
Services	2725	3439	3815	خدمات
Tourist	326	317	256	سياحي
Household Sector	205	255	288	قطاع منزلي
Empowerment of Rural Women	12897	11597	9287	تمكين المرأة الريفية
Student Loans	1704	1657	1494	قروض الطلاب
Commercial	8663	5493	4359	تجاري
Total	27757	23970	20490	المجموع

توزيع المشاريع الممولة من صندوق التنمية والتشغيل حسب القطاع
لعام 2013

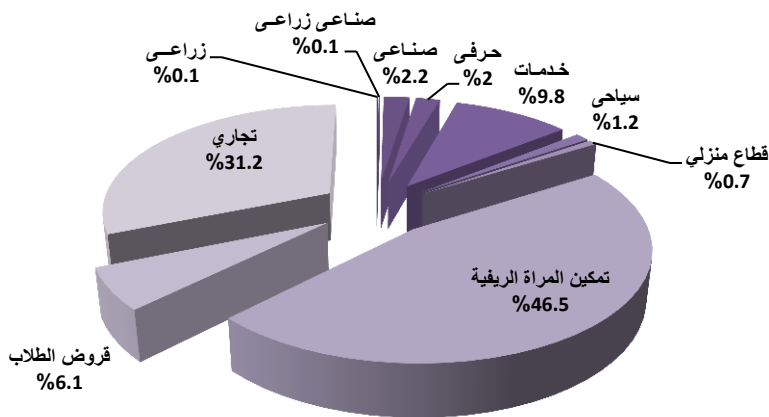

توزيع المشاريع الممولة من صندوق التنمية والتشغيل حسب فرص العمل المتاحة
Distribution of Projects Financed by the Development Employment Fund
by Employment Opportunities

Employment Opportunities	2013	2012	2011	فرص العمل المتاحة
1 - 5	27618	23832	20362	٥ - ١
6 - 10	111	112	102	١٠ - ٦
11 - 15	20	21	21	١٥ - ١١
16 - 20	6	4	4	٢٠ - ١٦
21 - 25	1	0	0	٢٥ - ٢١
26 - 30	1	1	1	٣٠ - ٢٦
Total	27757	23970	20490	المجموع

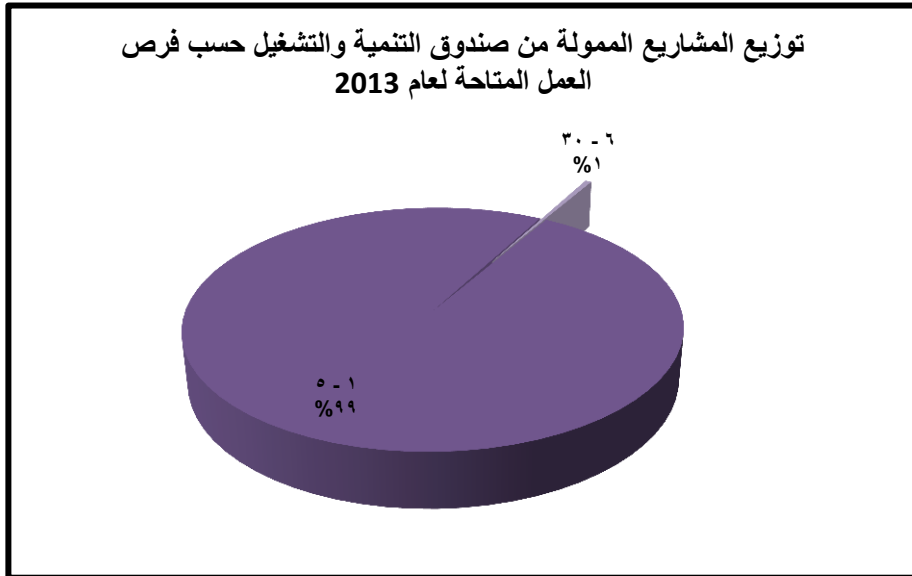

توزيع المشاريع الممولة من صندوق التنمية والتشغيل حسب قيمة القرض
Distribution of Projects Financed by the Development Employment Fund
by Loan Value

Loan Value	2013	2012	2011	قيمة القرض
less than 1000	430	429	457	أقل من ١٠٠٠
1000 - 4999	24618	20611	17235	٤٩٩٩ - ١٠٠٠
5000 - 9999	1636	1930	1949	٩٩٩٩ - ٥٠٠٠
10000 - 14999	648	648	601	١٤٩٩٩ - ١٠٠٠٠
15000+	425	352	248	+١٥٠٠٠
Total	27757	23970	20490	المجموع

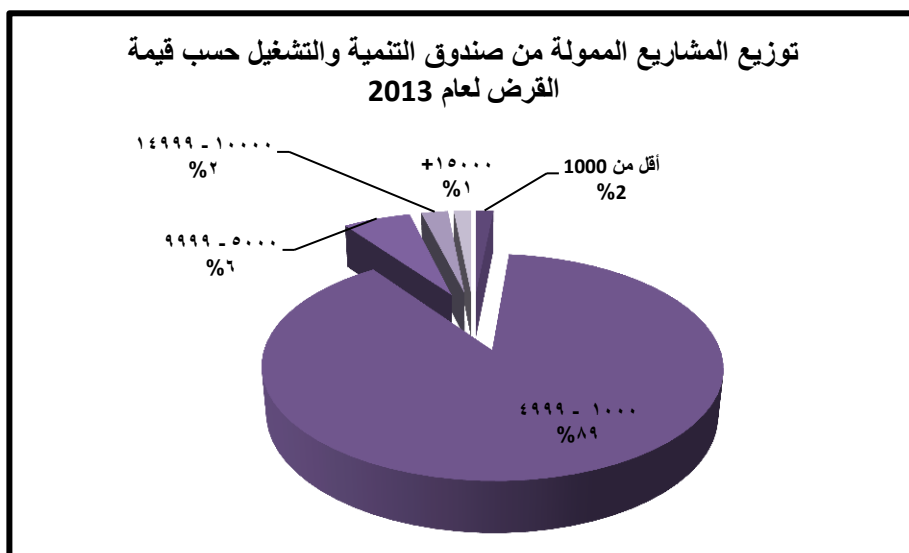

توزيع فرص العمل المتاحة حسب القطاع				
Distribution of Employment Opportunities by Sector				
Sector	2013	2012	2011	القطاع
Agriculture	48	37	39	زراعي
Industrial Agricultural	67	42	31	صناعي زراعي
Industrial	1223	1169	955	صناعي
Vocational	1080	998	786	حرفي
Services	4599	5813	6417	خدمات
Tourist	668	594	517	سياحي
Household Sector	209	259	296	قطاع منزلي
Empowerment of Rural Women	12901	11601	9290	تمكين المرأة الريفية
Student Loans	1704	1657	1494	قروض الطلاب
Commercial	11227	7542	6164	تجاري
Total	33726	29712	25989	المجموع

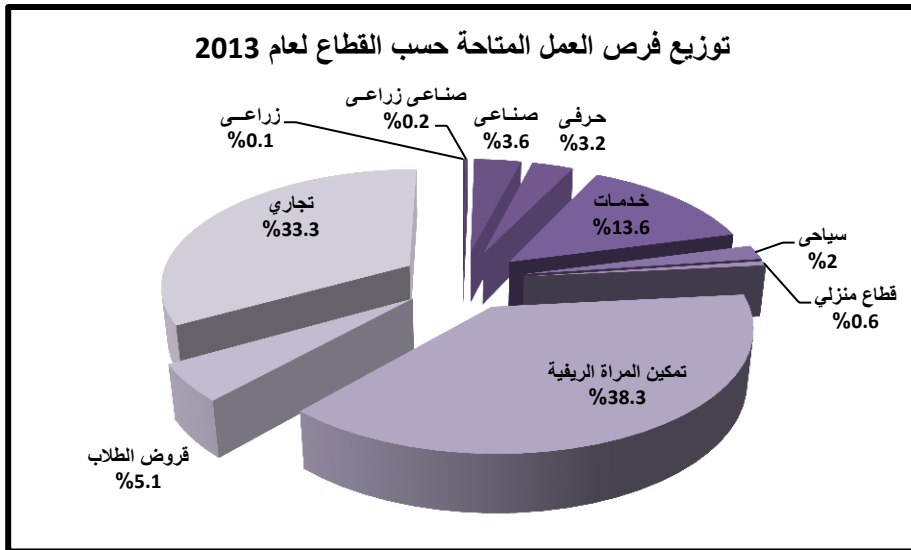

توزيع فرص العمل المتاحة حسب المحافظة

Distribution of Employment Opportunities by Governorate

Governorate	2013	2012	2011	المحافظة
Central Region	15059	14091	12452	اقليم الوسط
Amman	6875	6512	5663	العاصمة
Zarqa	3510	3339	3109	الزرقاء
Balqa	2854	2623	2323	البلقاء
Madaba	1820	1617	1357	مأدبا
North Region	11360	10072	8590	اقليم الشمال
Irbid	5272	4720	4035	اربد
Mafraq	2033	1670	1373	المفرق
Ajloun	2527	2298	1918	عجلون
Jerash	1528	1384	1264	جرش
South Region	7306	5548	4947	اقليم الجنوب
Ma'an	1495	995	725	معان
Karak	3038	2648	2496	الكرك
Tafeeleh	1560	1144	1020	الطفيلة
Aqaba	1213	761	706	العقبة
N/A	1	1	0	غير معرف
Total	33726	29712	25989	المجموع

توزيع فرص العمل المتاحة حسب المحافظة لعام 2013

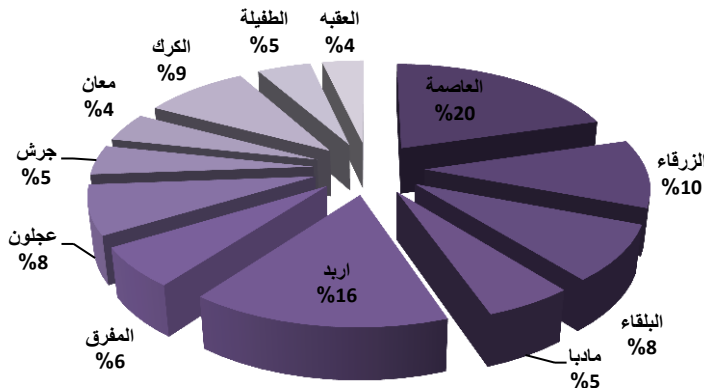

المقترضون من
صندوق التنمية والتشغيل

**Borrowers From the Development
and Employment Fund**

المصدر: مشروع المنار- صندوق التنمية والتشغيل

Source : Al Manar Project-Development and Employment Fund

توزيع المقرضين من صندوق التنمية والتشغيل حسب الحالة الاجتماعية والجنس
 Distribution of Active Borrowers from the Development & Employment Fund by Marital Status & Gender

Marital Status	2013		2012		2011		الحالة الاجتماعية
	أنثى	ذكر	أنثى	ذكر	أنثى	ذكر	
	Female	Male	Female	Male	Female	Male	
Single	2428	3869	2030	3678	1823	3396	عازب
Married	16476	4436	13720	4077	11242	3626	متزوج
Divorced	168	17	128	12	96	11	مطلق
Widower	254	97	208	104	168	112	أرمل
N/A	8	4	9	4	12	4	غير معرف
Total	19334	8423	16095	7875	13341	7149	المجموع

توزيع المقرضين من صندوق التنمية والتشغيل حسب الحالة الاجتماعية والجنس لعام 2013

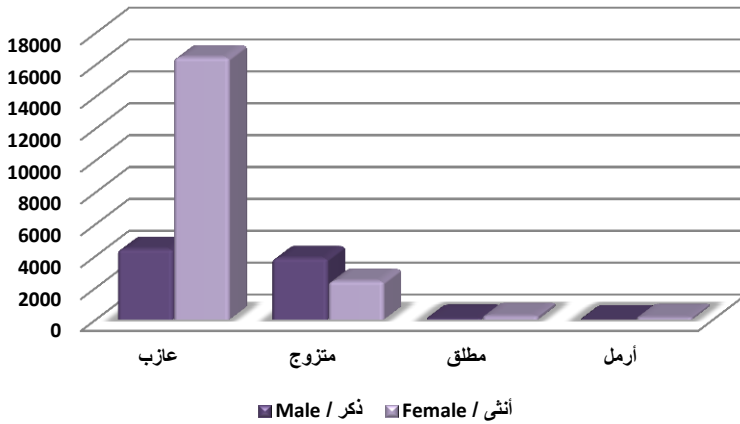

توزيع المقترضين من صندوق التنمية والتشغيل حسب الفئة العمرية والجنس
Distribution of Active Borrowers from the Development & Employment Fund by Age Group & Gender

Age Group	2013		2012		2011		الفئة العمرية
	أنثى	ذكر	أنثى	ذكر	أنثى	ذكر	
	Female	Male	Female	Male	Female	Male	
15 - 19	145	111	28	17	37	17	١٩ - ١٥
20 - 24	1933	1267	1357	912	1353	951	٢٤ - ٢٠
25 - 29	3305	1488	2635	1397	2206	1191	٢٩ - ٢٥
30 - 34	3322	1212	2776	1253	2350	1178	٣٤ - ٣٠
35 - 39	2997	1145	2611	1153	2051	1035	٣٩ - ٣٥
40 - 44	2550	1049	2209	1037	1788	969	٤٤ - ٤٠
45 - 49	2093	872	1797	860	1477	733	٤٩ - ٤٥
50 - 54	1517	536	1333	497	1079	438	٥٤ - ٥٠
55+	1472	670	1349	700	996	612	+٥٥
N/A	0	73	0	49	4	25	غير معرف
Total	19334	8423	16095	7875	13341	7149	المجموع

توزيع المقترضين من صندوق التنمية والتشغيل حسب الفئة
 العمرية لعام 2013

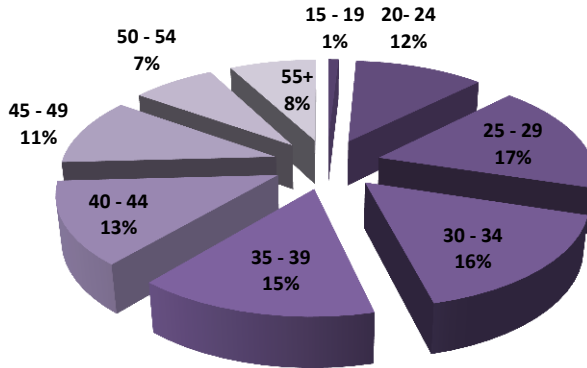

توزيع المقترضين من صندوق التنمية والتشغيل حسب القطاع والجنس
Distribution of Active Borrowers from the Development & Employment
Fund by Sector & Gender

Sector	2013		2012		2011		القطاع
	أنثى Female	ذكر Male	أنثى Female	ذكر Male	أنثى Female	ذكر Male	
Agriculture	7	31	6	29	5	32	زراعي
Industrial Agricultural	16	20	15	17	16	12	صناعي زراعي
Industrial	86	517	80	519	61	436	صناعي
Vocational	69	491	71	475	60	369	حرفي
Services	1065	1660	1275	2164	1382	2433	خدمات
Tourist	48	278	50	267	41	215	سياحي
Household sector	188	17	236	19	265	23	قطاع منزلي
Empowerment of rural women	12840	57	11578	19	9280	7	تمكين المرأة الريفية
Student Loans	713	991	703	954	621	873	قروض الطلاب
Commercial	4302	4361	2081	3412	1610	2749	تجاري
Total	19334	8423	16095	7875	13341	7149	المجموع

توزيع المقترضين من صندوق التنمية والتشغيل حسب القطاع
لعام 2013

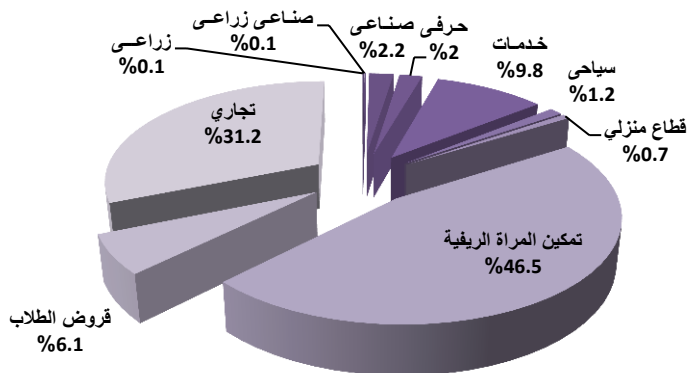

توزيع المقترضين من صندوق التنمية والتشغيل حسب المحافظة والجنس
Distribution of Active Borrowers from the Development & Employment Fund by Governorate & Gender

Governorate	2013		2012		2011		المحافظة
	أنثى	ذكر	أنثى	ذكر	أنثى	ذكر	
	Female	Male	Female	Male	Female	Male	
Central region	8786	3876	7602	3853	6101	3616	اقلیم الوسط
Amman	3724	1855	3259	1833	2398	1764	العاصمة
Zarqa	1939	913	1666	947	1457	913	الزرقاء
Balqa	1852	705	1596	683	1384	583	البلقاء
Madaba	1271	403	1081	390	862	356	مادبا
North Region	5633	3131	4935	2867	4126	2453	اقلیم الشمال
Irbid	2291	1837	2022	1697	1601	1436	اربد
Mafraq	1218	339	961	315	815	281	المفرق
Ajloun	1411	561	1328	485	1130	383	عجلون
Jerash	713	394	624	370	580	353	جرش
South Region	4915	1415	3558	1154	3114	1080	اقلیم الجنوب
Ma'an	959	273	610	217	490	161	معان
Karak	1936	649	1602	597	1430	592	الكرك
Tafeeleh	1087	342	772	258	653	249	الطفيلة
Aqaba	933	151	574	82	541	78	العقبة
N/A	0	1	0	1	0	0	غير معرف
Total	19334	8423	16095	7875	13341	7149	المجموع

توزيع المقترضين من صندوق التنمية والتشغيل حسب المحافظة لعام 2013

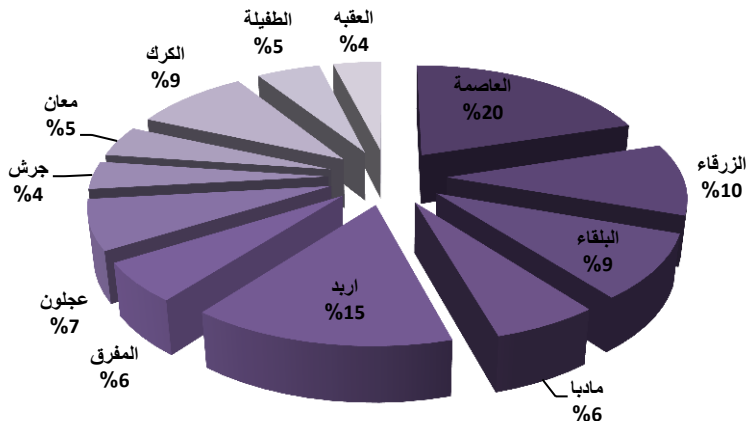

توزيع المقترضين من صندوق التنمية والتشغيل حسب المحافظة والجنس لعام 2013

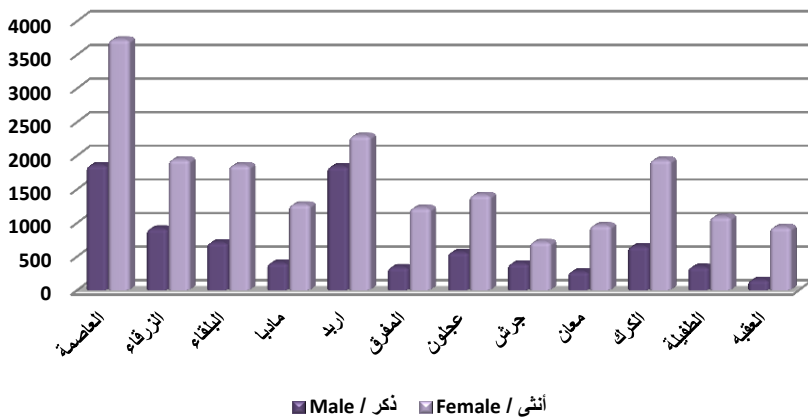

توزيع المقترضين من صندوق التنمية والتشغيل حسب المهنة والجنس
Distribution of Active Borrowers from the Development & Employment Fund by Job & Gender

Job	2013		2012		2011		المهنة
	أنثى Female	ذكر Male	أنثى Female	ذكر Male	أنثى Female	ذكر Male	
Doctor	28	28	28	30	26	34	طبيب
Engineer	1	5	1	8	0	9	مهندس
Handicraft	11	142	13	157	14	144	حرفي
Lawyer	8	48	9	56	9	56	محامي
Housewife	7969	128	6432	98	5435	66	ربة بيت
Hairdresser	76	67	88	73	82	57	كوافير
Blacksmith	2	45	3	50	2	46	حداد
Tailor	30	15	32	18	32	17	خياط
Salesperson	0	2	0	4	0	6	مندوب مبيعات
Pharmacist	13	9	17	13	18	10	صيدلاني
Baker	15	29	17	38	17	42	خباز
Carpenter	1	25	1	24	1	20	نجار
University Teacher	0	1	0	1	0	0	دكتور جامعي
Others	11085	7588	9348	7014	7587	6346	أخرى
N/A	95	291	106	291	118	296	غير معرف
Total	19334	8423	16095	7875	13341	7149	المجموع

توزيع المقترضين من صندوق التنمية والتشغيل حسب المستوى التعليمي والجنس
Distribution of Active Borrowers from the Development & Employment Fund by Educational Level & Gender

Educational Level	2013		2012		2011		المستوى التعليمي
	أنثى	ذكر	أنثى	ذكر	أنثى	ذكر	
	Female	Male	Female	Male	Female	Male	
Under Lower Secondary	1807	313	1579	315	1392	320	دون الاعدادي
Lower Secondary	4019	1277	3416	1232	2810	1136	اعدادي
Secondary	10456	4595	8589	4214	7062	3765	ثانوي
Vocational Training Corporation	33	146	28	127	25	86	مؤسسة التدريب المهني
Intermediate Diploma	1114	420	898	401	733	373	دبلوم متوسط
Bachelor and Master	1819	1612	1493	1516	1214	1390	بكالوريوس وماجستير
Doctorate	9	11	7	17	7	17	دكتوراه
N/A	77	49	85	53	98	62	غير معرف
Total	19334	8423	16095	7875	13341	7149	المجموع

توزيع المقترضين من صندوق التنمية والتشغيل حسب المستوى التعليمي والجنس لعام 2013

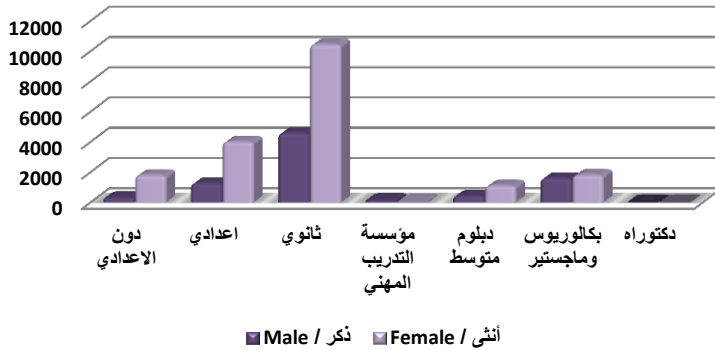

توزيع المقترضين من صندوق التنمية والتشغيل حسب حجم المشروع والجنس
Distribution of Active Borrowers from the Development & Employment Fund by Project Value & Gender

Project Value	2013		2012		2011		حجم المشروع
	أنثى	ذكر	أنثى	ذكر	أنثى	ذكر	
	Female	Male	Female	Male	Female	Male	
Less Than 1000	235	174	251	167	264	193	أقل من ١٠٠٠
1000 - 4999	18519	6027	15235	5318	12482	4727	٤٩٩٩ - ١٠٠٠
5000 - 9999	391	1263	439	1503	446	1510	٩٩٩٩ - ٥٠٠٠
10000 - 14999	121	566	122	556	116	499	١٤٩٩٩ - ١٠٠٠٠
15000 - 19999	67	373	48	314	33	213	١٩٩٩٩ - ١٥٠٠٠
20000 - 24999	0	1	0	1	0	1	٢٤٩٩٩ - ٢٠٠٠٠
More Than 25000	0	11	0	8	0	6	٢٥٠٠٠ فأكثر
N/A	1	8	0	8	0	0	غير معرف
Total	19334	8423	16095	7875	13341	7149	المجموع

توزيع المقترضين من صندوق التنمية والتشغيل حسب حجم المشروع والجنس لعام 2013

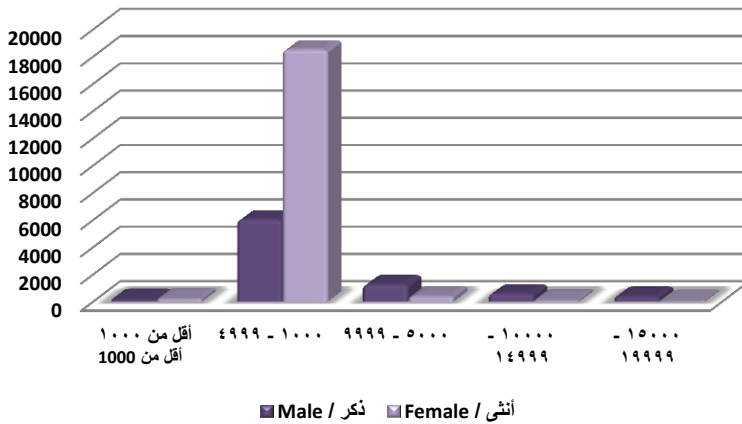

توزيع المقترضين من صندوق التنمية والتشغيل حسب فرص العمل المتاحة والجنس
Distribution of Active Borrowers from the Development & Employment Fund by Job Opportunities & Gender

Job Opportunities	2013		2012		2011		فرص العمل المتاحة
	أنثى	ذكر	أنثى	ذكر	أنثى	ذكر	
	Female	Male	Female	Male	Female	Male	
1 - 5	19302	8316	16058	7774	13307	7055	٥ - ١
6 - 10	22	89	28	84	28	74	١٠ - ٦
11 - 15	7	13	7	14	6	15	١٥ - ١١
16 - 20	3	3	2	2	0	4	٢٠ - ١٦
21 - 25	0	1	0	0	0	0	٢٥ - ٢١
26 - 30	0	1	0	1	0	1	٣٠ - ٢٦
Total	19334	8423	16095	7875	13341	7149	المجموع

توزيع المقترضين من صندوق التنمية والتشغيل حسب الحالة والجنس
Distribution of Active Borrowers from the Development & Employment Fund by Status & Gender

Status	2013		2012		2011		الحالة
	أنثى	ذكر	أنثى	ذكر	أنثى	ذكر	
	Female	Male	Female	Male	Female	Male	
Not Handicapped	19317	8400	16075	7860	13321	7136	ليس من ذوي الاحتياجات الخاصة
Handicapped	17	23	20	15	20	13	من ذوي الاحتياجات الخاصة
Total	19334	8423	16095	7875	13341	7149	المجموع

المتسولون

The Beggars

المصدر: مشروع المنار- وزارة التنمية الاجتماعية – مركز مادبا لرعاية المتسولين

Madaba Center for Beggars -Source : Al Manar Project-Ministry of Social Development

عدد المتسولين المضبوطين حسب الجنس				
Number of Seized Beggars by Gender				
Gender	2013	2012	2011	الجنس
Male	1016	780	815	ذكر
Female	1255	981	902	أنثى
Total	2271	1761	1717	المجموع

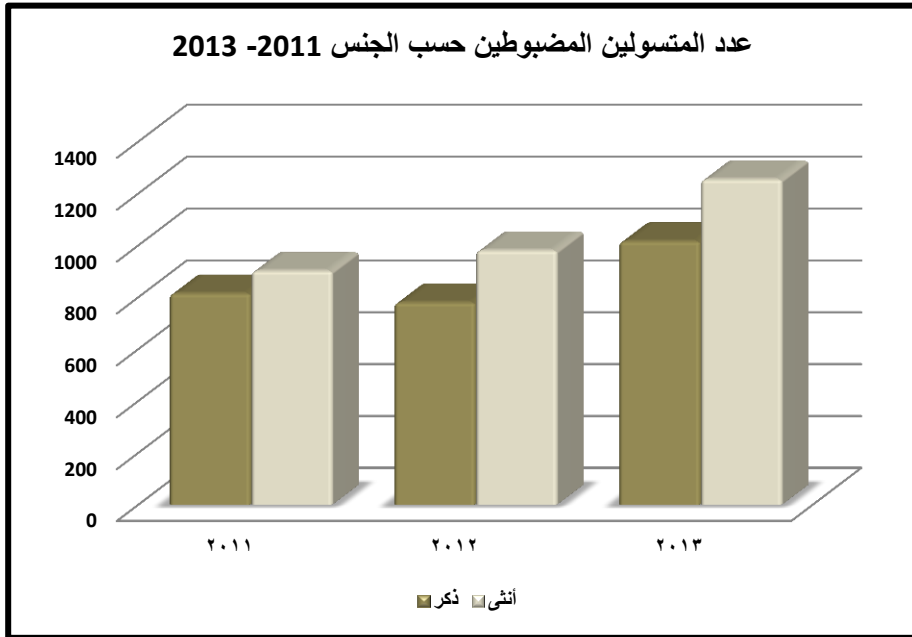

عدد المتسولين المضبوطين حسب التصنيف العمري				
Number of Seized Beggars by Age Category				
Age Category	2013	2012	2011	التصنيف العمري
juvenile	452	389	420	حدث
Adult	1819	1372	1297	بالغ
Total	2271	1761	1717	المجموع

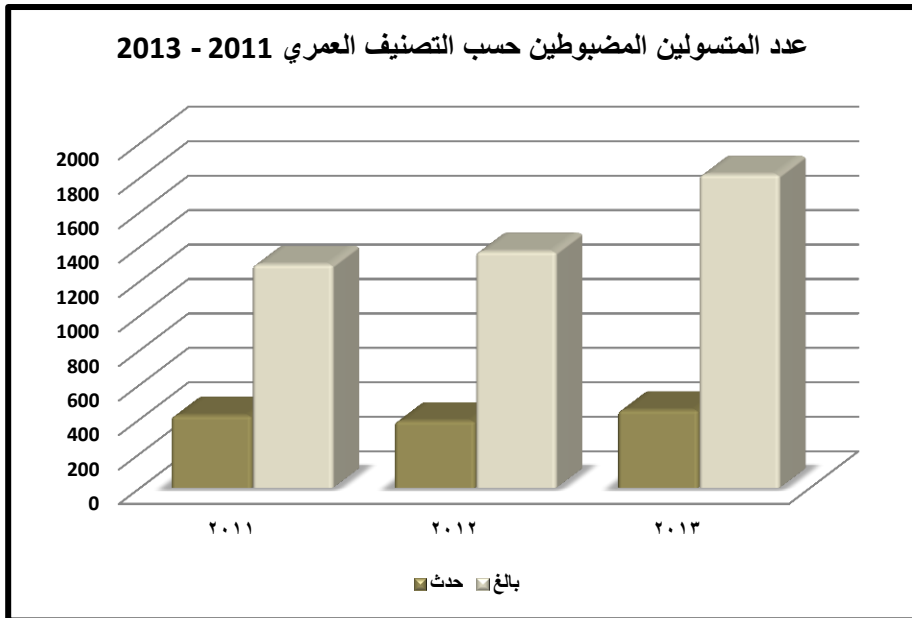

عدد المتسولين الأحداث المضبوطين حسب الجنس والجنسية

Number of Seized Juvenile Beggars by Gender and Nationality

Nationality	2013		2012		2011		الجنسية
	أنثى	ذكر	أنثى	ذكر	أنثى	ذكر	
	Female	Male	Female	Male	Female	Male	
Jordanian	164	188	121	219	148	252	الأردن
Palestinian	6	5	4	11	1	14	فلسطين
Syrian	42	43	13	17	0	3	سوريا
Egyptian	1	2	2	1	0	2	مصر
Other	1	0	0	1	0	0	أخرى
Total	214	238	140	249	149	271	المجموع

عدد المتسولين الأحداث المضبوطين حسب الجنسية 2011-2013

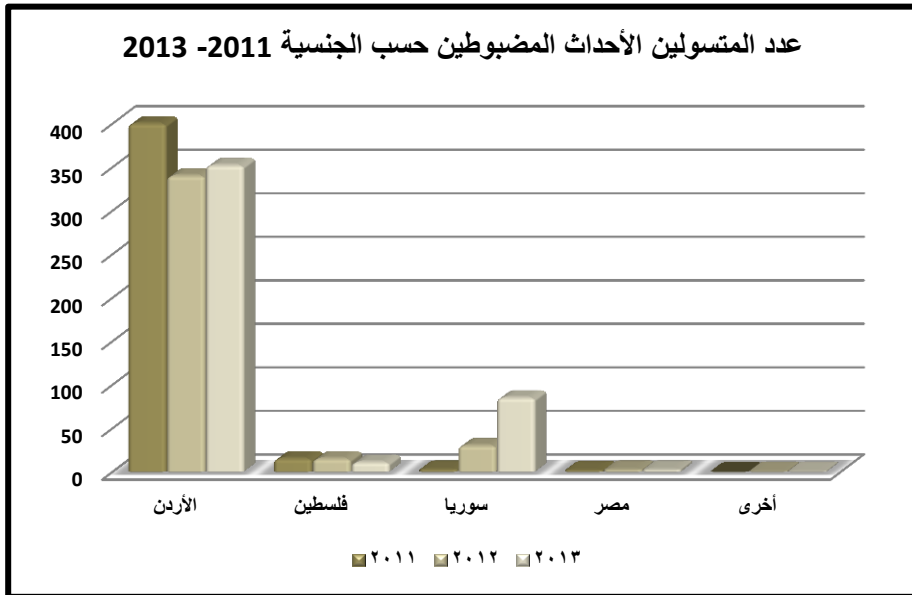

عدد المتسولين الأحداث المضبوطين حسب الجنس والحالة الاجتماعية
Number of Seized Juvenile Beggars by Gender and Marital Status

Marital Status	2013		2012		2011		الحالة الاجتماعية
	أنثى	ذكر	أنثى	ذكر	أنثى	ذكر	
	Female	Male	Female	Male	Female	Male	
Single	188	216	106	249	105	270	عازب / عازبة
Married	26	21	32	0	38	1	متزوج / متزوجة
Divorced	0	0	2	0	6	0	مطلق / مطلقة
Widow	0	1	0	0	0	0	أرمل / أرملة
Total	214	238	140	249	149	271	المجموع

عدد المتسولين الأحداث المضبوطين حسب الحالة الاجتماعية
2013 -2011

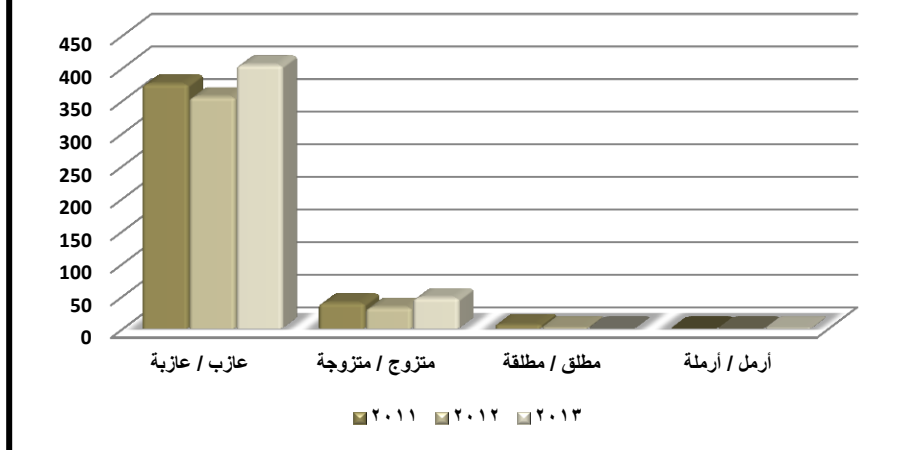

عدد المتسولين الأحداث المضبوطين حسب الجنس والفئة العمرية

Number of Seized Juvenile Beggars by Gender and Age Group

Age Group	2013		2012		2011		الفئة العمرية
	أنثى	ذكر	أنثى	ذكر	أنثى	ذكر	
	Female	Male	Female	Male	Female	Male	
1 - 5	0	0	1	0	1	0	٥ - ١
6 - 10	42	41	37	44	31	44	١٠ - ٦
11 - 15	131	146	62	151	80	169	١٥ - ١١
16 - 18	41	51	40	54	37	58	١٨ - ١٦
Total	214	238	140	249	149	271	المجموع

عدد المتسولين الأحداث المضبوطين حسب الفئة العمرية

2013 - 2011

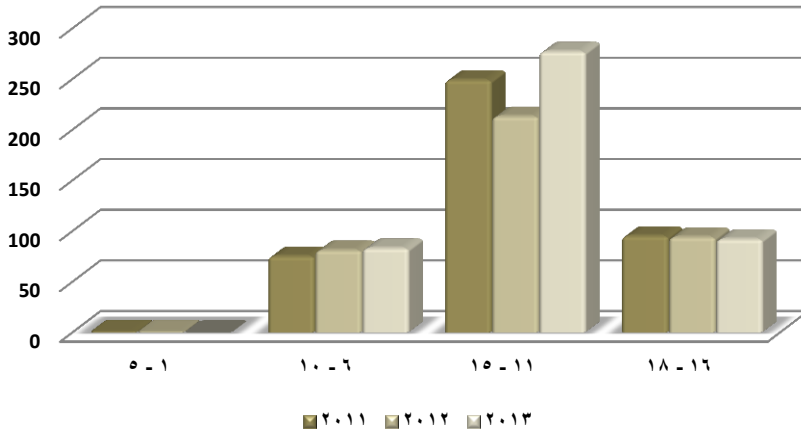

عدد المتسولين الأحداث المضبوطين حسب الجنس والمستوى التعليمي							Number of Seized Juvenile Beggars by Gender and Educational Level	
Educational Level	2013		2012		2011		المستوى التعليمي	
	أنثى	ذكر	أنثى	ذكر	أنثى	ذكر		
	Female	Male	Female	Male	Female	Male		
Illiterate	126	127	99	163	61	109	أمي / أمية	
First Primary Stage	54	60	28	39	17	40	المرحلة الأساسية الأولى	
Medium Primary Stage	11	15	7	23	15	35	المرحلة الأساسية المتوسطة	
High Primary Stage	21	35	4	22	8	16	المرحلة الأساسية العليا	
Secondary Stage	2	1	2	2	0	1	المرحلة الثانوية	
N/A	0	0	0	0	48	70	غير معرف	
Total	214	238	140	249	149	271	المجموع	

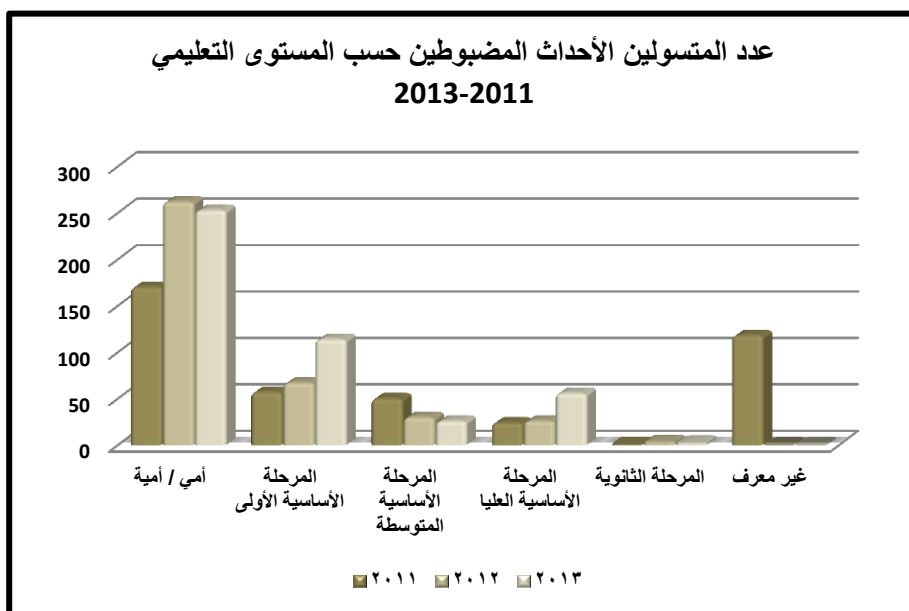

عدد المتسولين الأحداث المضبوطين حسب الجنس ونوع الحالة

Number of Seized Juvenile Beggars by Gender and Social status

Social status	2013		2012		2011		نوع الحالة
	أنثى	ذكر	أنثى	ذكر	أنثى	ذكر	
	Female	Male	Female	Male	Female	Male	
Normal Family	162	173	113	180	85	115	أسرة طبيعية
Disintegrated Family	30	28	10	30	0	27	تفكك أسري
Divorced Parents	11	22	6	15	17	26	الأبوان مطلقان
Father is Married to Another	0	2	1	1	1	2	الأب متزوج من أخرى
Married Mother	0	0	0	0	0	2	الأم متزوجة
Orphan	1	3	0	3	0	8	يتيم الأبوين
Orphan Dead Father	10	7	9	12	6	7	يتيم الأب
Orphan Dead Mother	0	3	0	8	1	7	يتيم الأم
N/A	0	0	1	0	39	77	غير معرف
Total	214	238	140	249	149	271	المجموع

عدد المتسولين الأحداث المضبوطين حسب الجنس ونوع الحالة لعام

2013

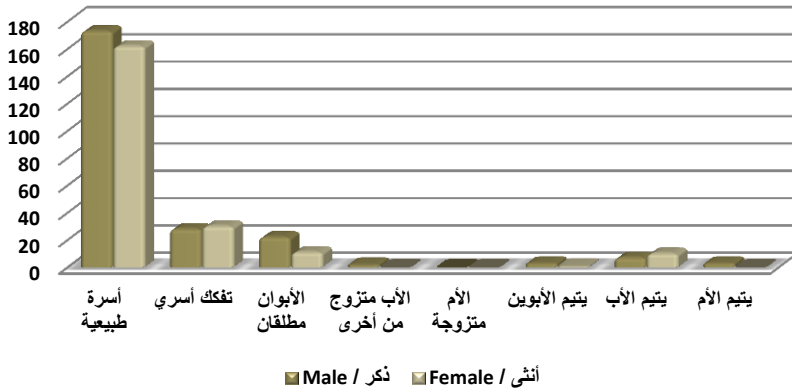

عدد المتسولين الأحداث المضبوطين حسب الجنس وتكرار الضبط							
Number of Seized Juvenile Beggars by Gender and Seized Frequency							
Seized Frequency	2013		2012		2011		تكرار الضبط
	أنثى	ذكر	أنثى	ذكر	أنثى	ذكر	
	Female	Male	Female	Male	Female	Male	
One Time	213	236	88	139	62	157	مرة واحدة
Repetition	1	2	52	110	63	108	مكرر
N/A	0	0	0	0	24	6	غير معرف
Total	214	238	140	249	149	271	المجموع

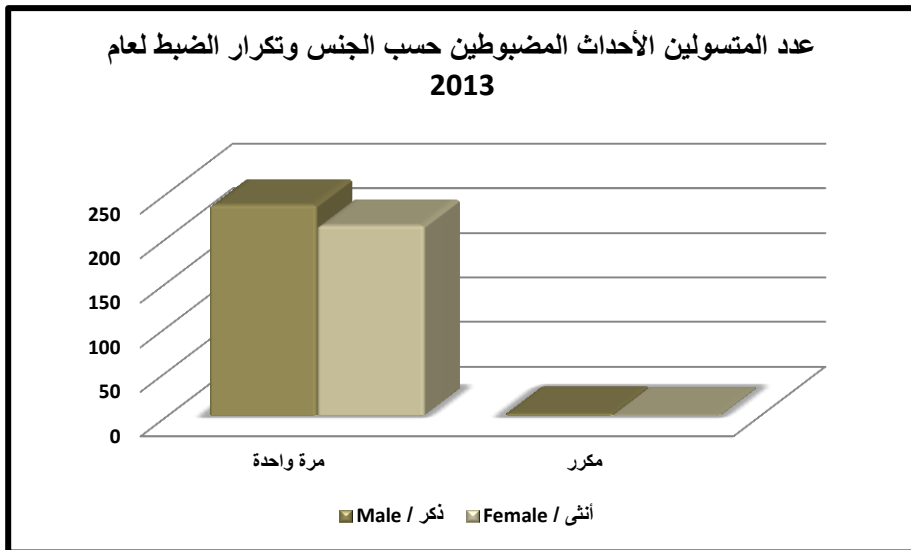

عدد المتسولين الأحداث المضبوطين حسب الجنس وشهر الضبط
Number of Seized Juvenile Beggars by Gender and Seized Month

Seized Month	2013		2012		2011		شهر الضبط
	أنثى	ذكر	أنثى	ذكر	أنثى	ذكر	
	Female	Male	Female	Male	Female	Male	
January	9	16	19	21	15	31	كانون الثاني
February	23	24	3	11	13	43	شباط
March	8	25	9	22	18	9	آذار
April	37	29	18	28	3	14	نيسان
May	26	17	13	22	9	15	أيار
June	23	28	15	23	17	29	حزيران
July	17	31	10	30	11	14	تموز
August	14	23	7	12	19	33	آب
September	13	12	20	22	12	22	أيلول
October	20	20	16	23	7	15	تشرين الأول
November	12	4	7	19	11	22	تشرين الثاني
December	12	9	3	16	14	24	كانون الأول
Total	214	238	140	249	149	271	المجموع

عدد المتسولين الأحداث المضبوطين حسب الجنس وشهر الضبط لعام
2013

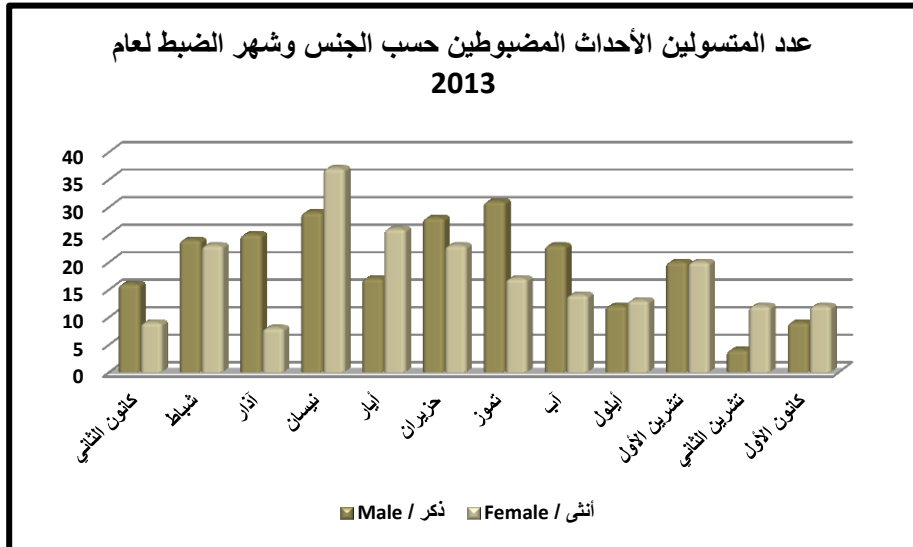

عدد المتسولين البالغين المضبوطين حسب الجنس والجنسية

Number of Seized Adult Beggars by Gender and Nationality

Nationality	2013		2012		2011		الجنسية
	أنثى	ذكر	أنثى	ذكر	أنثى	ذكر	
	Female	Male	Female	Male	Female	Male	
Jordanian	889	734	754	480	713	521	الأردن
Palestinian	5	8	8	10	7	13	فلسطين
Syrian	119	22	53	12	5	2	سوريا
Egyptian	23	4	20	11	22	5	مصر
Iraqi	0	0	1	7	6	3	العراق
Yemeni	1	9	5	9	0	0	اليمن
Other	4	1	0	2	0	0	أخرى
Total	1041	778	841	531	753	544	المجموع

عدد المتسولين البالغين المضبوطين حسب الجنسية لعام 2013

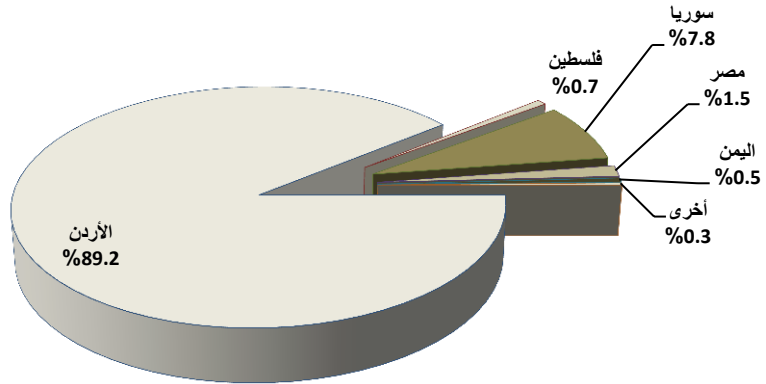

عدد المتسولين البالغين المضبوطين حسب الجنس والحالة الاجتماعية							
Number of Seized Adult Beggars by Gender and Marital Status							
Marital Status	2013		2012		2011		الحالة الاجتماعية
	أنثى	ذكر	أنثى	ذكر	أنثى	ذكر	
	Female	Male	Female	Male	Female	Male	
Single	40	144	111	83	108	118	عازب / عازبة
Married	991	632	719	441	618	418	متزوج / متزوجة
Divorced	6	1	7	4	22	7	مطلق / مطلقة
Widow	4	1	4	3	5	1	أرمل / أرملة
Total	1041	778	841	531	753	544	المجموع

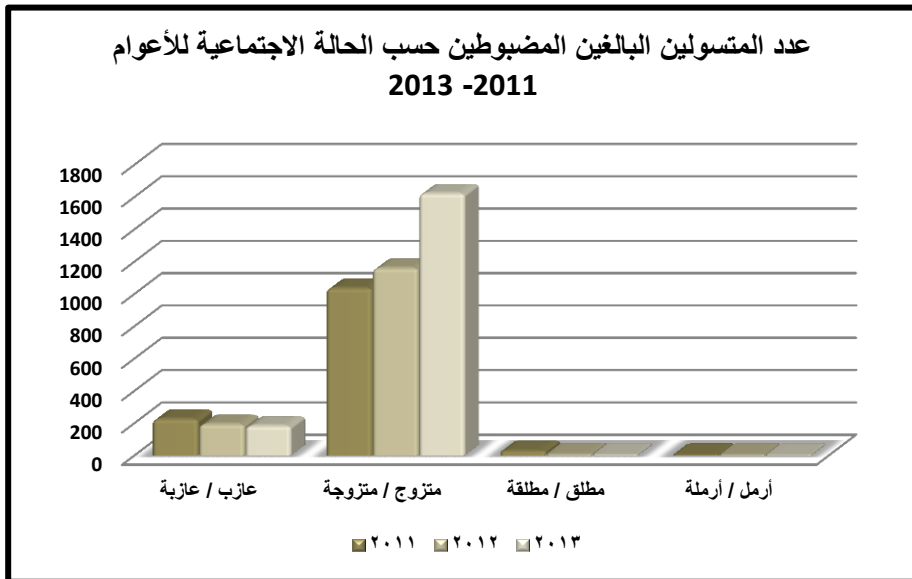

عدد المتسولين البالغين المضبوطين حسب الجنس وتكرار الضبط
Number of Seized Adult Beggars by Gender and Seized Frequency

Seized Frequency	2013		2012		2011		تكرار الضبط
	أنثى	ذكر	أنثى	ذكر	أنثى	ذكر	
	Female	Male	Female	Male	Female	Male	
One Time	1012	752	595	364	497	343	مرة واحدة
Repetition	29	26	246	167	254	201	مكرر
N/A	0	0	0	0	1	0	غير معرف
Total	1041	778	841	531	753	544	المجموع

عدد المتسولين البالغين المضبوطين حسب الجنس وتكرار الضبط لعام
2013

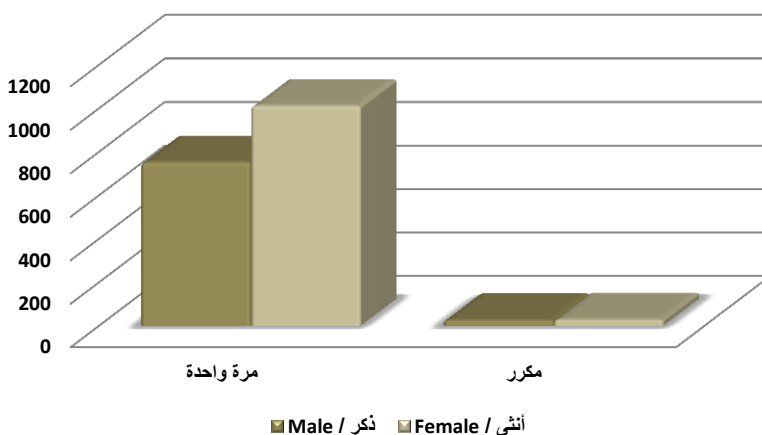

عدد المتسولين البالغين المضبوطين حسب الجنس وشهر الضبط							شهر الضبط
Seized Month	2013		2012		2011		
	أنثى	ذكر	أنثى	ذكر	أنثى	ذكر	
	Female	Male	Female	Male	Female	Male	
January	70	91	42	27	52	40	كانون الثاني
February	126	82	60	35	55	40	شباط
March	161	123	67	46	55	51	آذار
April	161	98	86	39	79	55	نيسان
May	7	2	93	53	56	44	أيار
June	0	1	77	64	53	58	حزيران
July	0	1	111	61	52	34	تموز
August	80	70	64	41	111	63	أب
September	131	100	77	42	52	31	أيلول
October	99	73	67	46	53	31	تشرين الأول
November	104	77	46	30	54	44	تشرين الثاني
December	102	60	51	47	81	53	كانون الأول
Total	1041	778	841	531	753	544	المجموع

