



المنار  
AL Manar



المركز الوطني لتنمية  
الموارد البشرية  
NCHRD

# مؤشرات الموارد البشرية في الأردن 2013



بدعم من صندوق التشغيل والتعليم والتدريب المهني والتقني

National Center for Human Resources Development	المركز الوطني لتنمية الموارد البشرية
Phone : +962 - 5331451	هاتف : +962 - 5331451
Fax : +962 - 5340356	فاكس : +962 - 5340356
P.O. Box: 560 Al-Jubaiha	ص.ب : 560 الجبينة
Postal Code : 11941 Jordan	الرمز البريدي: 11941 الاردن
<a href="http://www.nchrd.gov.jo">www.nchrd.gov.jo</a>	
<a href="http://www.almanar.jo">www.almanar.jo</a>	



**صاحب الجلالة الهاشمية الملك عبدالله الثاني ابن الحسين المعظم**



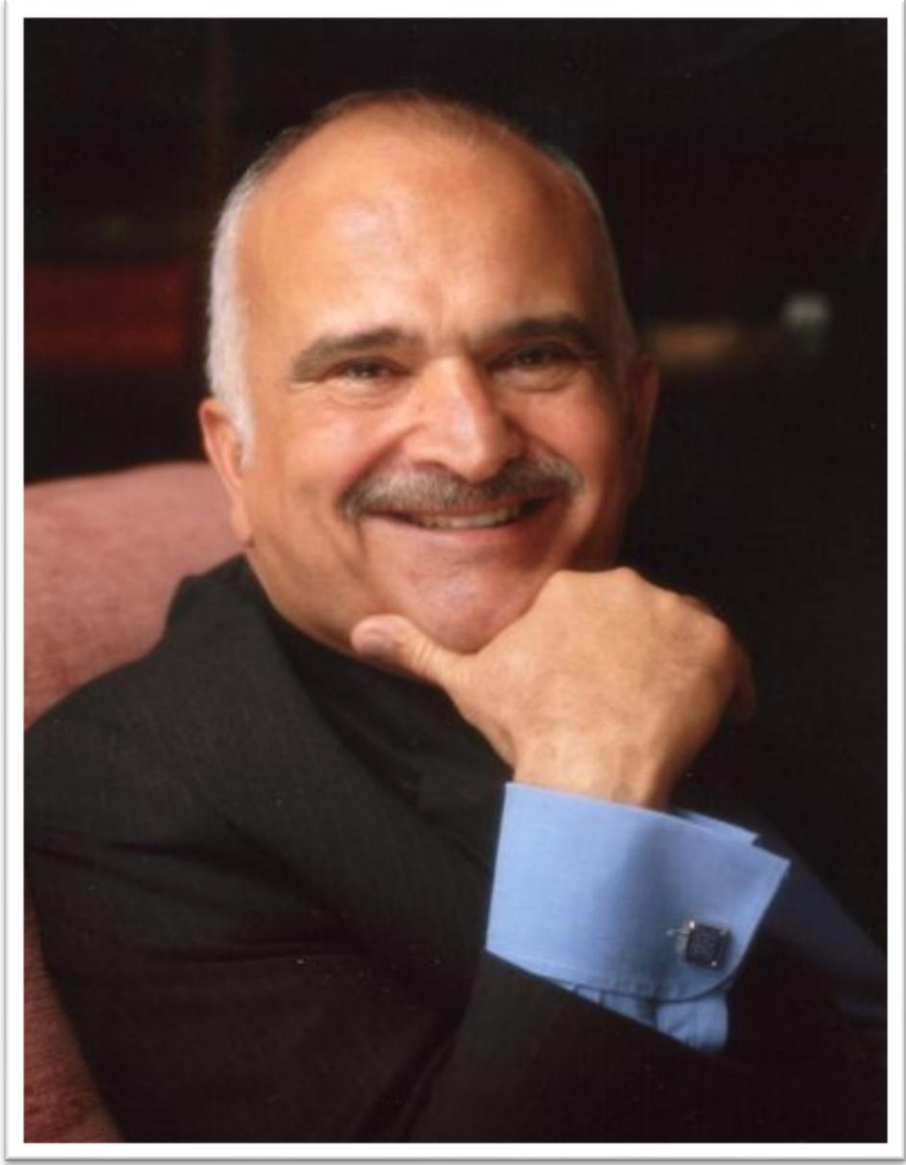

**صاحب السمو الملكي الأمير الحسن بن طلال المعظم  
(رئيس المجلس الأعلى للعلوم والتكنولوجيا)**





المركز الوطني لتنمية الموارد البشرية



مشروع المنار

تم إنجاز هذا الكتيب من قبل مشروع المنار والذي يديره المركز الوطني لتنمية الموارد البشرية وبالتعاون مع دائرة الاحصاءات العامة.

This booklet has been accomplished by Al-Manar project/ National Center for Human Resources Development in corporation with the Department of Statistics.

### Supervision

Prof. Abdullah Ababneh

### بإشراف

الأستاذ الدكتور عبدالله عباينة

### Team

Ala'a Bashayareh

Ahmad Anaqreh

Manal Al-Ziq

Mohammad Aqeel

### فريق العمل

آلاء البشاييرة

أحمد عناقره

منال الزق

محمد العقيل

بدعم من صندوق التشغيل والتدريب والتعليم المهني والتقني

Supported by The Employment Technical and Vocational Education and Training Fund







## تقديم

يطيب لي وأسرة المركز الوطني لتنمية الموارد البشرية أن نضع بين أيديكم كتيب الموارد البشرية لسنة 2013، أملين أن يكون مرجعاً ودليلاً شاملاً للكثير من المعلومات المتعلقة بالموارد البشرية في الأردن. وإنني بهذه المناسبة لأتقدم بجزيل الشكر والتقدير للفريق الذي قام بأعداده لجهودهم المخلصة والموصولة دائماً.

ويتضمن الكتيب البيانات المتعلقة بسوق العمل متمثلة بمؤشرات الموارد البشرية، وبيانات المشتغلين والمتعطلين الأردنيين، واتجاهات الطلب على الأيدي العاملة الأردنية وفقاً لإعلانات جريدة الرأي، وبيانات العمالة الوافدة. كما ويستعرض الكتيب بيانات المشتركين والمنفكين من الضمان الاجتماعي، وبيانات الموظفين الخاضعين لنظام الخدمة المدنية، وبيانات طالبي التوظيف والمعنيين من خلال ديوان الخدمة المدنية. كما ويعرّج الكتيب على بيانات التعليم والمتمثلة ببيانات الطلبة في الجامعات الأردنية، وبيانات طلبة كليات المجتمع، وبيانات طلبة التعليم المهني. ويتطرق كذلك لبيانات مؤسسة التدريب المهني والشركة الوطنية للتشغيل والتدريب، إضافة الى الأسر المستفيدة من صندوق المعونة الوطنية، وبيانات المشاريع الممولة من صندوق التنمية والتشغيل، وبيانات المتسولين.

وإننا إذ نضع بين أيديكم هذا الكتيب، فإننا نرجو أن يتم الاستفادة منه حق الاستفادة، وأن يخدم توجهات المركز في تعزيز جهود الأردن الرائدة والدؤوبة في مجالات تنمية الموارد البشرية. راجين المولى عزوجل أن يأخذ بأيدينا لخدمة الأردن الأعلى.

رئيس المركز

أ.د. عبد الله عباينة



## Table of Contents

## المحتويات

1	مؤشرات الموارد البشرية Human Resources Indicators
13	المشتغلون الأردنيون Distribution of Jordanians Employees
21	المتعطّلون الأردنيون Jordanians Unemployed
33	العمالة الوافدة Foreign Workers
51	الطلب على الأيدي العاملة الأردنية وفقاً لإعلانات جريدة الرأي Demand for Jordanians Workers in Al Rai Daily Newspaper
55	المشتركون في الضمان الاجتماعي Social Security Participant
67	المنفكّون من الضمان الاجتماعي Social Security Retirees
81	الموظفون الخاضعون لنظام الخدمة المدنية Employees in the Civil Service Bureau
87	طالبو التوظيف والمعيّنون لدى ديوان الخدمة المدنية Applicants and Appointees in the Civil Service Bureau
93	الطلبة في الجامعات الأردنية Students in Jordanians Universities
101	طلبة كليّات المجتمع Community Colleges Students
109	طلبة التعليم المهنيّ Vocational Education Students

121	<p>مؤسسة التدريب المهني Vocational Training Corporation</p>
131	<p>الشركة الوطنية للتدريب والتشغيل National Company for Employment and Training</p>
141	<p>الأسر المستفيدة من صندوق المعونة الوطنية Families Benefiting from the National Aid Fund</p>
147	<p>المشاريع الممولة من صندوق التنمية والتشغيل Projects Financed by the Development and Employment Fund</p>
153	<p>المقترضون من صندوق التنمية والتشغيل Borrowers from the Development and Employment Fund</p>
165	<p>المتسولون The Beggars</p>

مؤشرات الموارد البشريّة

**Human Resources Indicators**



Indicator	قيمة المؤشر	وحدة قياس المؤشر	اسم المؤشر	رقم No
Population Indicators	2012	الوحدة	المؤشرات السكانية	1
Total population	6,388	ألف نسمة Thousand	إجمالي السكان	1.1
Dependency ratio	1:4	شخص Person	معدّل الإعالة	1.2
Population density	71.9	شخص/كم <sup>2</sup> Person/km <sup>2</sup>	الكثافة السكانية	1.3
Crude death rate	7	بالألف Thousand	معدّل الوفيات الخام	1.4
Crude birth rate	28.1	بالألف Thousand	معدّل المواليد الخام	1.5
Population natural increase rate	2.1	%	معدّل الزيادة الطبيعية للسكان	1.6
Population growth rate	2.2	%	معدّل النمو للسكان	1.7
Expectation of life (male)	71.6	سنة Year	توقع الحياة (الذكور)	1.8
Expectation of life (female)	74.4	سنة Year	توقع الحياة (الإناث)	1.9
Total fertility rate	3.5	مولود لكل امرأة Child / Woman	معدّل الخصوبة الكلي	1.1
Educational indicators			أبرز المؤشرات التعليمية	2
Total no. Of students	1,957.5	بالألف Thousand	إجمالي توزيع الطلبة الملتحقين في جميع مراحل التعليم	2.1

Indicator	قيمة المؤشر	وحدة قياس المؤشر	اسم المؤشر	رقم No
Male	988.5	بالألف Thousand	الطلاب	
Female	969.0	بالألف Thousand	الطالبات	
<b>Student to population ratio</b>	<b>30.6</b>	<b>%</b>	<b>نسبة الطلبة إلى إجمالي السكان</b>	<b>2.2</b>
Male	30.0	%	نسبة الطلاب إلى السكان الذكور	
Female	31.3	%	نسبة الطالبات إلى السكان الإناث	
<b>Total no. Of students enrolled in academic secondary education</b>	<b>186.0</b>	<b>بالألف Thousand</b>	<b>طلبة التعليم الثانوي الأكاديمي</b>	<b>2.3</b>
Male	84.2	بالألف Thousand	طلاب التعليم الثانوي الأكاديمي	
Female	101.8	بالألف Thousand	طالبات التعليم الثانوي الأكاديمي	
<b>Total no. Of students enrolled in vocational secondary education</b>	<b>27.8</b>	<b>بالألف Thousand</b>	<b>طلبة التعليم الثانوي المهني</b>	<b>2.4</b>
Male	18.1	بالألف Thousand	طلاب التعليم الثانوي المهني	
Female	9.7	بالألف Thousand	طالبات التعليم الثانوي المهني	
<b>Total no. Of students enrolled in community colleges</b>	<b>26.5</b>	<b>بالألف Thousand</b>	<b>توزيع الطلبة في كليّات المجتمع</b>	<b>2.5</b>
Male	11.7	بالألف Thousand	الطلاب	



Indicator	قيمة المؤشر	وحدة قياس المؤشر	اسم المؤشر	رقم No
Female	14.8	بالألف Thousand	الطالبات	
<b>Total no. Of graduates from community colleges</b>	7.9	بالألف Thousand	إجمالي توزيع الطلبة الخريجين من كليات المجتمع	2.6
Male	3.1	بالألف Thousand	الطلاب	
Female	4.8	بالألف Thousand	الطالبات	
<b>Labor market indicators for Jordanians</b>			أبرز مؤشرات القوى العاملة الأردنية	3
<b>Crude economic participation Rate</b>	24.6	%	معدّل المشاركة الاقتصادية الخام	3.1
Male	39.3	%	الذكور	
Female	9.2	%	الإناث	
<b>Refined economic participation rate</b>	38.0	%	معدّل المشاركة الاقتصادية المنقح	3.2
Male	61.3	%	الذكور	
Female	14.1	%	الإناث	
<b>Manpower to total population</b>	62.7	%	نسبة القوى البشرية من إجمالي السكان	3.3
<b>Employment to population ratio for 15 years and above</b>	34.9	%	نسبة المشتغلين إلى مجموع السكان 15 سنة فأكثر	3.4
Male	56.3	%	الذكور	
Female	12.1	%	الإناث	

Indicator	قيمة المؤشر	وحدة قياس المؤشر	اسم المؤشر	رقم No
Unemployment rate	12.2	%	معدّل البطالة	3.5
Employed Jordanians			المشتغلون الأردنيون	4
Educational level			المستوى التعليمي	4.1
Illiterates	3.1	%	الأميون/الملمون	
Male	3.4	%	الذكور	
Female	2	%	الإناث	
Less than secondary school	46.8	%	دون الثانوي	
Male	53.4	%	الذكور	
Female	13.8	%	الإناث	
Secondary education	12.1	%	الثانوي	
Male	13	%	الذكور	
Female	7.7	%	الإناث	
Community college graduate	10.9	%	كليات المجتمع	
Male	8.7	%	الذكور	
Female	22	%	الإناث	
University graduate	27.1	%	الجامعة	
Male	21.6	%	الذكور	
Female	54.6	%	الإناث	
Age groups			فئات الأعمار	4.2
15-19 years	2.9	%	15 - 19 سنة	
Male	3.4	%	الذكور	
Female	0.6	%	الإناث	

Indicator	قيمة المؤشر	وحدة قياس المؤشر	اسم المؤشر	رقم No
20-24 years	31.2	%	20 - 29 سنة	
Male	30.9	%	الذكور	
Female	33.1	%	الإناث	
30-39 years	32.6	%	30 - 39 سنة	
Male	31.3	%	الذكور	
Female	39	%	الإناث	
40-49 years	22.1	%	40 - 49 سنة	
Male	22	%	الذكور	
Female	22.8	%	الإناث	
50 years and more	11.2	%	50 سنة فأكثر	
Male	12.5	%	الذكور	
Female	4.4	%	الإناث	
Occupations			المهنة	4.3
Professionals	24.6	%	الاختصاصيون	
Male	18.3	%	الذكور	
Female	55.9	%	الإناث	
Technicians & associate professionals	7.9	%	الفنيون ومساعدو الاختصاص	
Male	6.6	%	الذكور	
Female	14.2	%	الإناث	
Services workers	28.9	%	عاملو البيع والخدمات	
Male	33	%	الذكور	
Female	8.8	%	الإناث	

Indicator	قيمة المؤشر	وحدة قياس المؤشر	اسم المؤشر	رقم No
<b>Craft &amp; related trades workers</b>	13.7	%	الحرفيون والمهن المرتبطة بهم	
Male	15.9	%	الذكور	
Female	2.9	%	الإناث	
<b>Other occupations</b>	25	%	المهن الأخرى	
Male	26.3	%	الذكور	
Female	18.3	%	الإناث	
<b>Economic activity</b>			النشاط الاقتصادي	4.4
<b>Agriculture</b>	2	%	الزراعة والحراجه وصيد الأسماك	
Male	2.3	%	الذكور	
Female	0.9	%	الإناث	
<b>Manufacturing</b>	0.8	%	التعدين واستغلال المحاجر	
Male	1	%	الذكور	
Female	0.1	%	الإناث	
<b>Wholesale &amp; retail trade</b>	8.6	%	تجارة الجملة والتجزئة	
Male	17.5	%	الذكور	
Female	5.5	%	الإناث	
<b>Transport, storage &amp; communications</b>	4.4	%	النقل والتخزين	
Male	8.5	%	الذكور	
Female	1	%	الإناث	
<b>Public administration</b>	10.3	%	الإدارة العامة	
Male	28.2	%	الذكور	
Female	12.1	%	الإناث	

Indicator	قيمة المؤشر	وحدة قياس المؤشر	اسم المؤشر	رقم No
<b>Education</b>	<b>5.6</b>	%	التعليم	
Male	6.7	%	الذكور	
Female	41.8	%	الإناث	
<b>Manufacturing</b>	<b>10</b>	%	الصناعات التحويلية	
Male	10.4	%	الذكور	
Female	6.4	%	الإناث	
<b>Other</b>	<b>26.7</b>	%	النشاطات الاقتصادية الأخرى	
Male	25.6	%	الذكور	
Female	32.1	%	الإناث	
<b>Distribution of Jordanians Unemployed</b>			المتعطّلون الأردنيّون	<b>5</b>
<b>Educational level</b>			المستوى التعليمي	<b>5.1</b>
<b>Illiterates</b>	<b>2.4</b>	%	الأميون/الملمون	
Male	3.4	%	الذكور	
Female	0.2	%	الإناث	
<b>Less than secondary school</b>	<b>45.3</b>	%	دون الثانوي	
Male	61.7	%	الذكور	
Female	7.2	%	الإناث	
<b>Secondary education</b>	<b>8.2</b>	%	الثانوي	
Male	10	%	الذكور	
Female	3.8	%	الإناث	
<b>Community college graduate</b>	<b>9.5</b>	%	كليات المجتمع	

Indicator	قيمة المؤشر	وحدة قياس المؤشر	اسم المؤشر	رقم No
Male	5.4	%	الذكور	
Female	19.1	%	الإناث	
<b>University graduate (Bachelor)</b>	<b>34.7</b>	<b>%</b>	<b>بكالوريوس</b>	
Male	21.7	%	الذكور	
Female	65	%	الإناث	
<b>University graduate (Above Bachelor)</b>	<b>2.3</b>	<b>%</b>	<b>أعلى من بكالوريوس</b>	
Male	1.3	%	الذكور	
Female	4.6	%	الإناث	
<b>Duration of unemployment</b>		%	<b>مدّة التعطل</b>	<b>5.2</b>
<b>Month or Less</b>	17	%	<b>شهر فأقل</b>	
Male	18	%	الذكور	
Female	14.8	%	الإناث	
<b>2-12 months</b>	44.7	%	<b>2 - 12 شهر</b>	
Male	46.3	%	الذكور	
Female	41.1	%	الإناث	
<b>More than one year</b>	38.2	%	<b>أكثر من سنة</b>	
Male	35.7	%	الذكور	
Female	44.2	%	الإناث	
<b>Age groups</b>		%	<b>فئات الأعمار</b>	<b>5.3</b>
<b>15-19 years</b>	<b>11.5</b>	<b>%</b>	<b>19 - 15 سنة</b>	
Male	15.9	%	الذكور	
Female	1.1	%	الإناث	

Indicator	قيمة المؤشر	وحدة قياس المؤشر	اسم المؤشر	رقم No
20-29 years	61.2	%	20 - 29 سنة	
Male	54.1	%	الذكور	
Female	77.7	%	الإناث	
30-39 years	17.5	%	30 - 39 سنة	
Male	17.1	%	الذكور	
Female	18.3	%	الإناث	
40-49 years	7.5	%	40 - 49 سنة	
Male	9.6	%	الذكور	
Female	2.8	%	الإناث	
50 Years and more	2.3	%	50 سنة فأكثر	
Male	3.2	%	الذكور	
Female	0.2	%	الإناث	
<b>Foreign Labor Force in Jordan</b>			<b>القوى العاملة الوافدة</b>	<b>6</b>
<b>Workers with working permits</b>	279,798	عاملا وعاملة Person	الحاصلون منهم على تصاريح عمل	6.1
<b>Nationalities</b>			الجنسية	6.2
Arab	67.4	%	العرب	
Asian	29.2	%	الآسيويون	
Others nationalities	3.4	%	جنسيات أخرى	
<b>Educational level</b>			<b>المستوى التعليمي</b>	<b>6.3</b>
Less than secondary	94	%	دون الثانوي	
Secondary education	0.1	%	التعليم الثانوي	
Community college	5.4	%	كليات المجتمع	
University graduates	0.4	%	الجامعة	

Indicator	قيمة المؤشر	وحدة قياس المؤشر	اسم المؤشر	رقم No
Economic activity			النشاط الاقتصادي	6.4
Agricultural	30.7	%	الزراعة	
Manufacturing	22.3	%	الصناعة	
Construction	6.4	%	الإنتشاءات	
Community, social & personal service	7.1	%	تجارة الجملة والتجزئة وإصلاح المركبات	
Households activities	19.8	%	أنشطة الأسر المعيشية	
Other	13.8	%	النشاطات الاقتصادية الأخرى	



المستغلون الأردنيون

Jordanians Employees

المصدر: مشروع المنار- دائرة الاحصاءات العامة

Source : Al Manar Project-Department of Statistics



توزيع المشتغلين الأردنيين حسب المؤهل العلمي

**Distribution of Jordanians Employees by Educational Level**

Education Level	2012	2011	المؤهل العلمي
Secondary and Below	786,254	778,566	ثانوي فما دون
Intermediate Diploma	138,094	138,237	دبلوم متوسط
Bachelor	301,862	288,627	بكالوريوس
Above Bachelor	41,882	45,541	أعلى من بكالوريوس
<b>Total</b>	<b>1,268,093</b>	<b>1,250,971</b>	<b>المجموع</b>

توزيع المشتغلين الأردنيين حسب المؤهل العلمي  
للأعوام 2011 - 2012

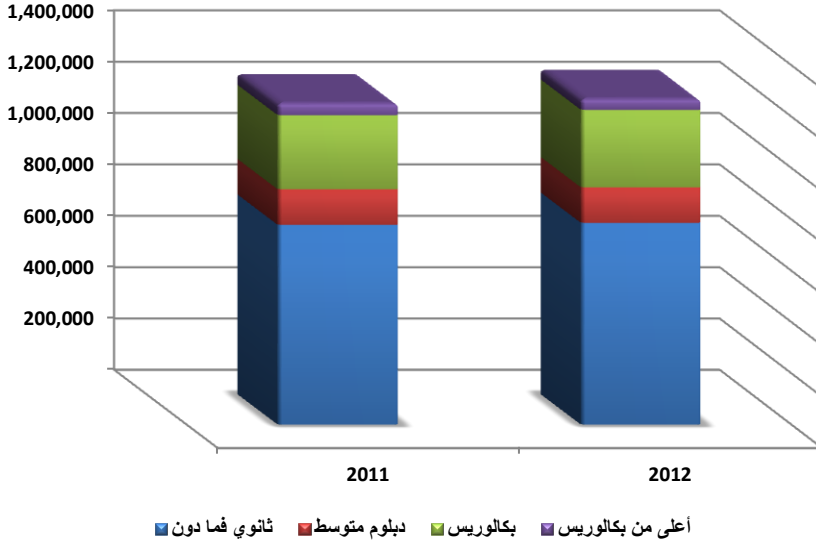

توزيع المشتغلين الأردنيين حسب متوسط الدخل الشهري  
**Distribution of Jordanians Employees by Monthly Income Level  
(in JOD)**

Income Group	2012	2011	فئة الدخل
Less than 100	17,114	19,768	أقل من 100
100-199	137,261	165,201	199-100
200-299	408,085	469,223	299-200
300-499	566,105	467,739	499-300
500 and more	133,662	122,649	+500
Unknown	5,865	6,392	غير مُعرّف
<b>Total</b>	<b>1,268,093</b>	<b>1,250,971</b>	<b>المجموع</b>

توزيع المشتغلين الأردنيين حسب متوسط الدخل الشهري  
للعوام 2011 - 2012

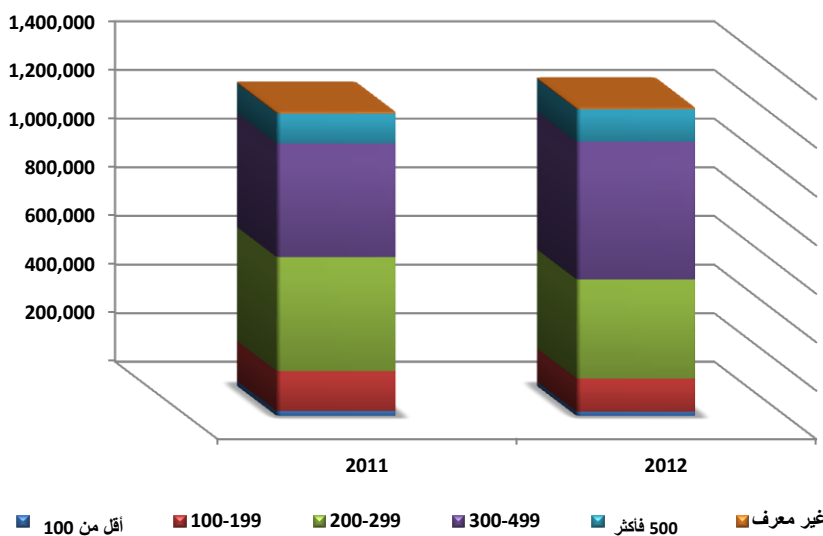

توزيع المشتغلين الأردنيين حسب القطاع			
Distribution of Jordanians Employees by Sector			
Sector	2012	2011	القطاع
Public	490,891	483,651	عام
Private	769,767	759,547	خاص
Others	7,435	7,772	أخرى
<b>Total</b>	<b>1,268,093</b>	<b>1,250,971</b>	<b>المجموع</b>

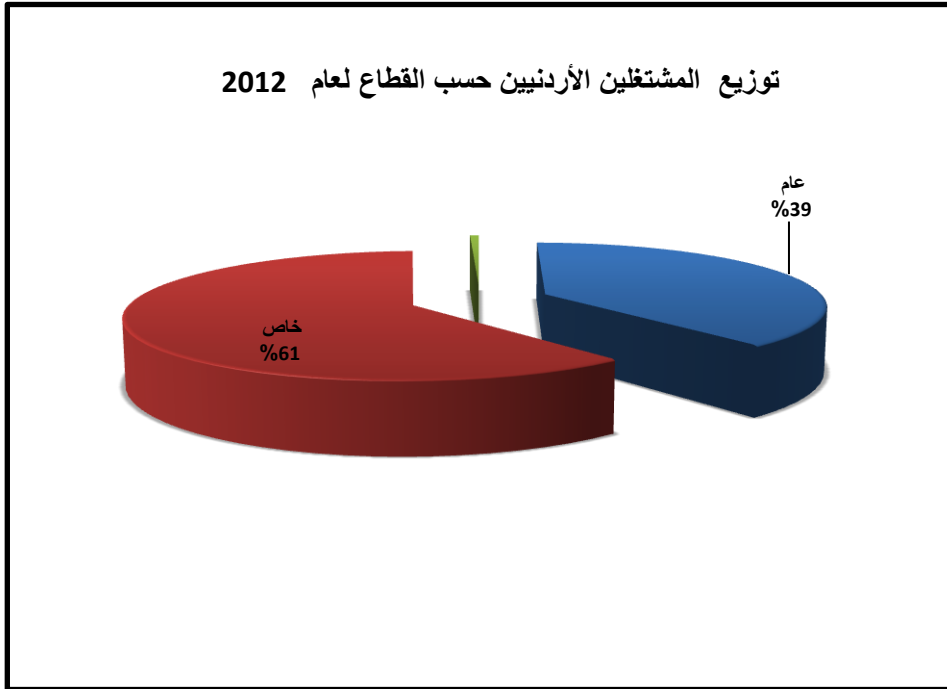

توزيع المشتغلين الأردنيين حسب الجنس والمؤهل العلمي  
Distribution of Jordanians Employees by Gender and Educational Level

Education Level	2012		2011		المؤهل العلمي
	ذكر Male	أنثى Femal	ذكر Male	أنثى Female	
Secondary and Below	736,494	49,761	726,591	51,974	ثانوي فما دون
Intermediate Diploma	91,496	46,598	94,405	43,832	دبلوم متوسط
Bachelor	198,392	103,471	186,944	101,683	بكالوريوس
Above Bachelor	29,622	12,260	33,323	12,218	أعلى من بكالوريوس
<b>Total</b>	<b>1,056,003</b>	<b>212,090</b>	<b>1,041,263</b>	<b>209,708</b>	<b>المجموع</b>

توزيع المشتغلات الأردنيات الاناث  
حسب المؤهل العلمي  
لعام 2012

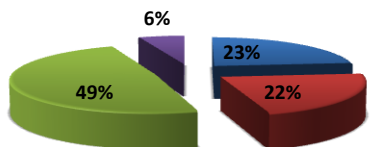

■ ثانوي فما دون  
■ بكالوريوس  
■ دبلوم متوسط  
■ أعلى من بكالوريوس

توزيع المشتغلين الأردنيين الذكور  
حسب المؤهل العلمي  
لعام 2012

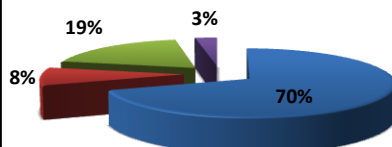

■ ثانوي فما دون  
■ بكالوريوس  
■ دبلوم متوسط  
■ أعلى من بكالوريوس

توزيع المشتغلين الأردنيين حسب الجنس ومتوسط الدخل الشهري  
Distribution of Jordanians Employees by Gender and Monthly  
Income Level (in JD)

Income Group	2012		2011		فئة الدخل
	ذكر Male	أنثى Female	ذكر Male	أنثى Female	
Less than 100	12,510	4,604	14,785	4,984	أقل من 100
100-199	108,504	28,757	133,546	31,655	199-100
200-299	347,348	60,737	395,644	73,580	299-200
300-499	463,940	102,165	382,210	85,529	499-300
500 and more	118,810	14,851	109,890	12,759	+ 500
Unknown	4,890	975	5,190	1,201	غير مُعرّف
<b>Total</b>	<b>1,056,003</b>	<b>212,090</b>	<b>1,041,263</b>	<b>209,708</b>	<b>المجموع</b>

توزيع المشتغلين الأردنيين حسب متوسط الدخل الشهري والجنس  
لعام 2012

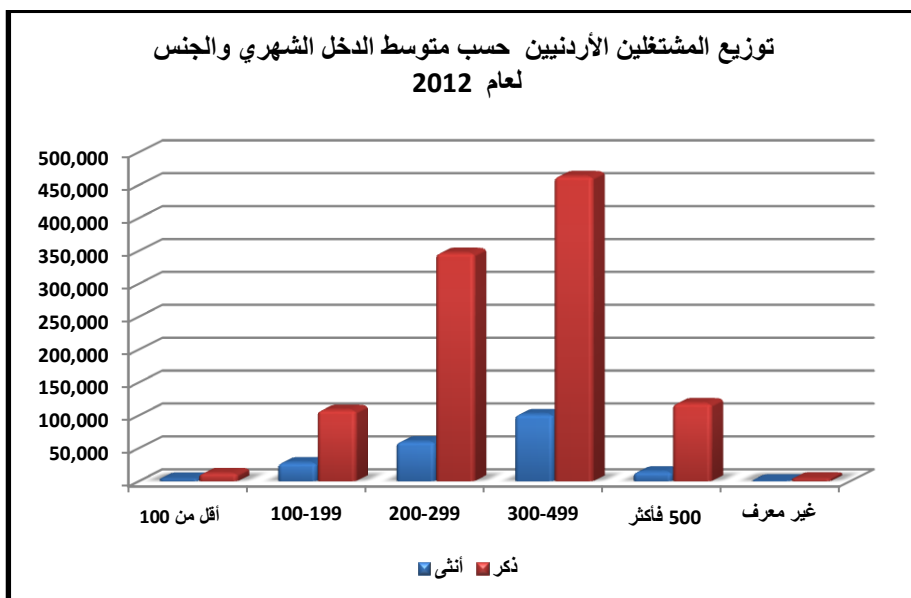

توزيع المشتغلين الأردنيين حسب الجنس والقطاع					
Distribution of Jordanians Employees by Gender and Sector					
Sector	2012		2011		القطاع
	ذكر Male	أنثى Female	ذكر Male	أنثى Female	
Public	387,394	103,497	380,515	103,137	عام
Private	664,018	105,749	656,097	103,451	خاص
Others	4,592	2,843	4,652	3,120	أخرى
<b>Total</b>	<b>1,056,003</b>	<b>212,090</b>	<b>1,041,263</b>	<b>209,708</b>	المجموع

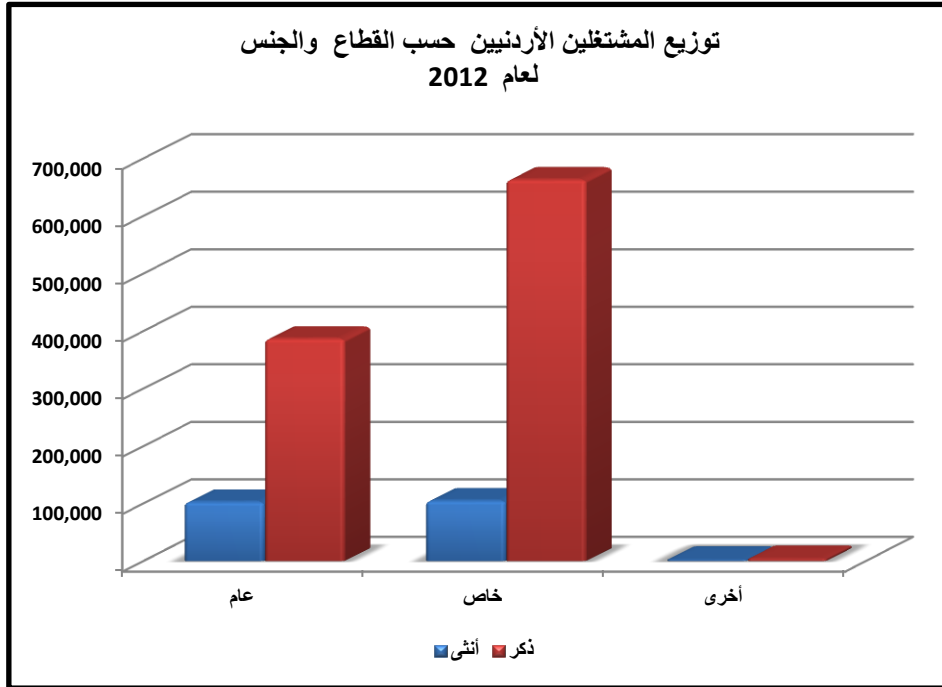



المتعطّلون الأردنيّون

Jordanians Unemployed

المصدر: مشروع المنار- دائرة الاحصاءات العامّة

Source : Al Manar Project-Department of Statistics



توزيع المتعطلين الأردنيين عن العمل حسب الجنس

Distribution of Unemployed Jordanians by Gender

Gender	2012	2011	الجنس
Female	52,598	56,524	أنثى
Male	122,872	128,524	ذكر
<b>Total</b>	<b>175,470</b>	<b>185,049</b>	<b>المجموع</b>

توزيع المتعطلين الأردنيين حسب الجنس للعامين 2011-2012

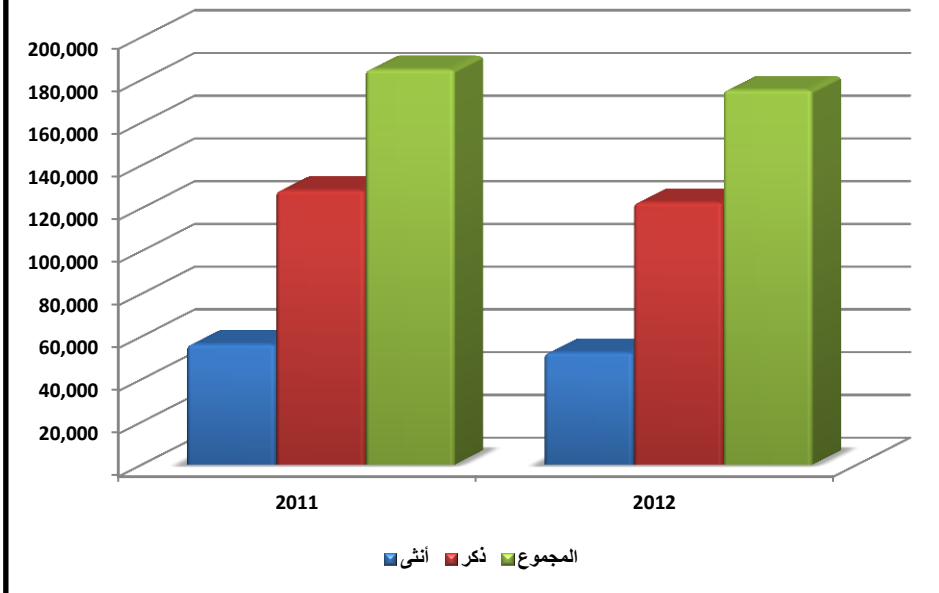

توزيع المتعطلين الأردنيين عن العمل حسب الفئات العمرية			
Distribution of Unemployed Jordanians by Age Group (in Years)			
Age Group	2012	2011	الفئة العمرية
15-24	85,597	89,035	24-15
25-29	41,851	42,998	29-25
30-34	18,124	19,255	34-30
35-39	12,575	13,495	39-35
40-44	8,792	9,661	44-40
45-49	4,437	6,026	49-45
50-54	2,095	2,602	54-50
55 +	2,000	1,975	+ 55
<b>Total</b>	<b>175,470</b>	<b>185,049</b>	<b>المجموع</b>

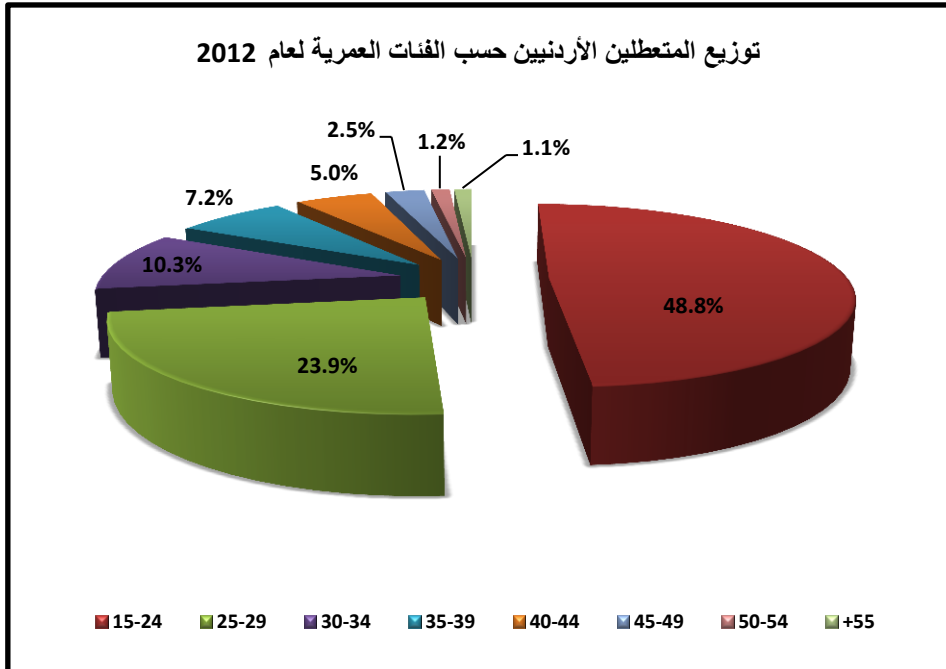

توزيع المتعطلين الأردنيين حسب المؤهل العلمي			
Distribution of Unemployed Jordanians by Educational Level			
Education Level	2012	2011	المؤهل العلمي
Secondary and Below	93,882	102,174	ثانوي فما دون
Intermediate Diploma	16,722	19,526	دبلوم متوسط
Bachelor	60,822	60,060	بكالوريوس
Above Bachelor	4,044	3,289	أعلى من بكالوريوس
<b>Total</b>	<b>175,470</b>	<b>185,049</b>	<b>المجموع</b>

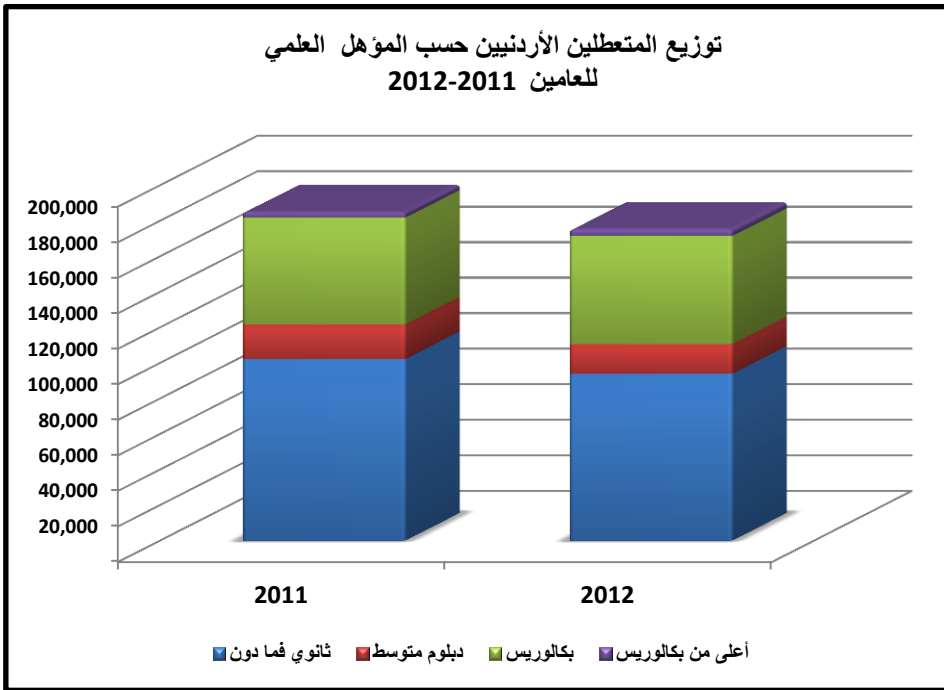

توزيع المتعطلين الأردنيين حسب مدة التعطل عن العمل (بالأشهر)			
Distribution of Unemployed Jordanians by Duration of Unemployment (Months)			
Unemployment Period	2012	2011	مدة التعطل عن العمل
0-12	108,393	107,781	12-0
13-24	37,179	43,703	24-13
25-36	18,813	19,809	36-25
37 +	11,084	13,755	+ 37
<b>Total</b>	<b>175,470</b>	<b>185,049</b>	<b>المجموع</b>

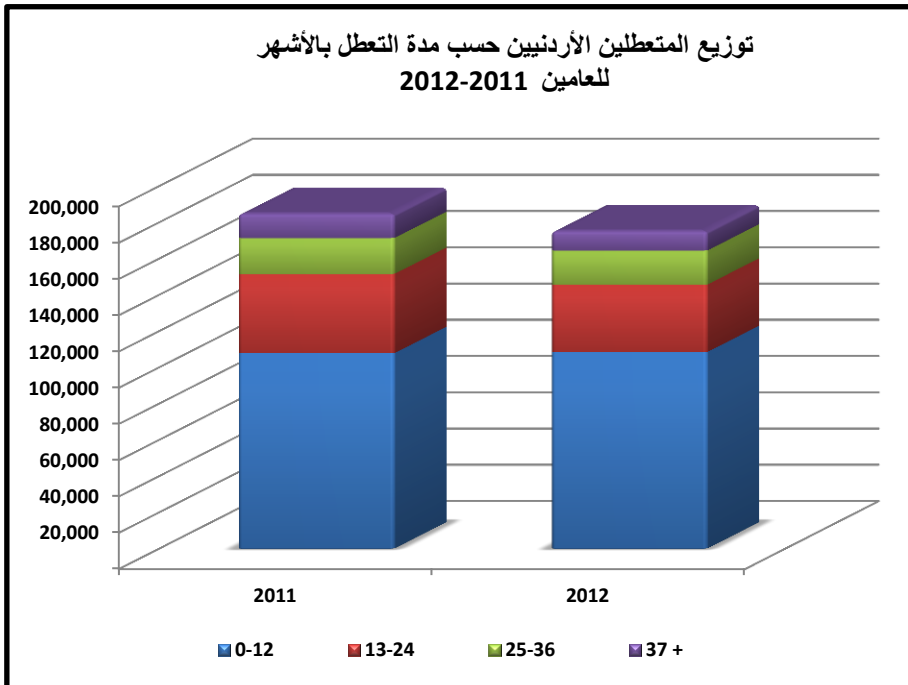

توزيع المتعطلين الأردنيين حسب المحافظة			
Distribution of Unemployed Jordanians by Governorate			
Governorate	2012	2011	المحافظة
Amman	59,677	67,357	عمان
Balqa	13,195	13,829	البلقاء
Zarqa	24,175	23,790	الزرقاء
Madaba	6,847	6,889	مأدبا
Irbid	29,809	32,053	اريد
Mafraq	6,650	7,077	المفرق
Jerash	4,284	4,894	جرش
Ajloun	3,543	4,650	عجلون
Karak	12,673	11,660	الكرك
Tafila	4,822	4,024	الطفيلة
Ma'an	5,385	4,304	معان
Aqaba	4,410	4,521	العقبة
<b>Total</b>	<b>175,470</b>	<b>185,049</b>	<b>المجموع</b>

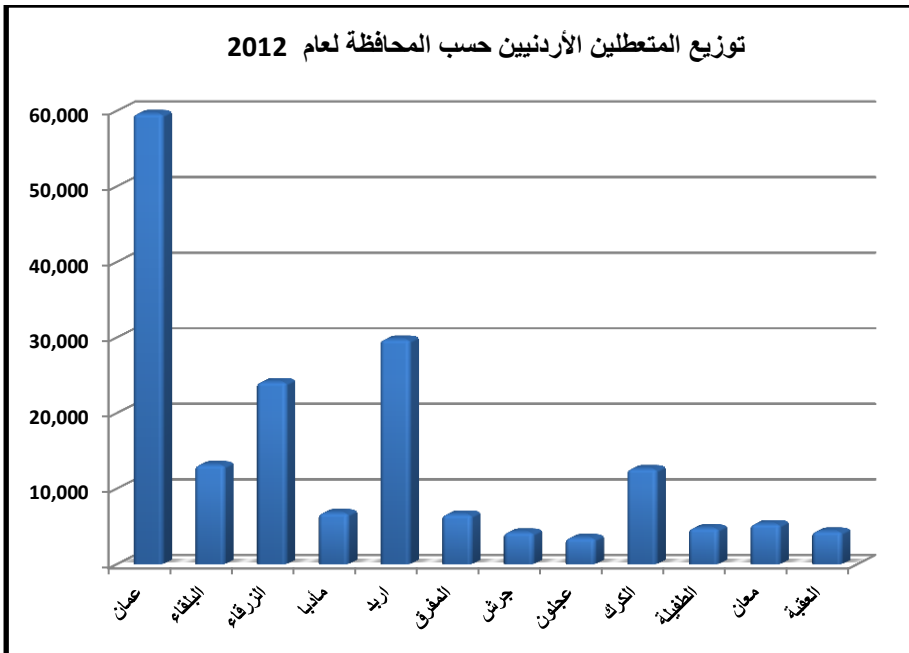

توزيع المتعطلين الأردنيين حسب الجنس و الفئات العمرية  
Distribution of Unemployed Jordanians by Gender and Age Group (in Years)

Age Group	2012		2011		الفئة العمرية
	ذكر Male	أنثى Female	ذكر Male	أنثى Female	
15-24	61,019	24,578	64,385	24,650	24-15
25-29	24,978	16,873	24,161	18,837	29-25
30-34	11,599	6,525	11,687	7,568	34-30
35-39	9,481	3,094	10,064	3,431	39-35
40-44	7,651	1,142	8,292	1,369	44-40
45-49	4,138	299	5,514	511	49-45
50-54	2,006	89	2,499	103	54-50
55+	2,000		1,921	54	+ 55
<b>Total</b>	<b>122,872</b>	<b>52,598</b>	<b>128,524</b>	<b>56,524</b>	<b>المجموع</b>

توزيع المتعطلين الأردنيين حسب الجنس والفئة العمرية لعام 2012

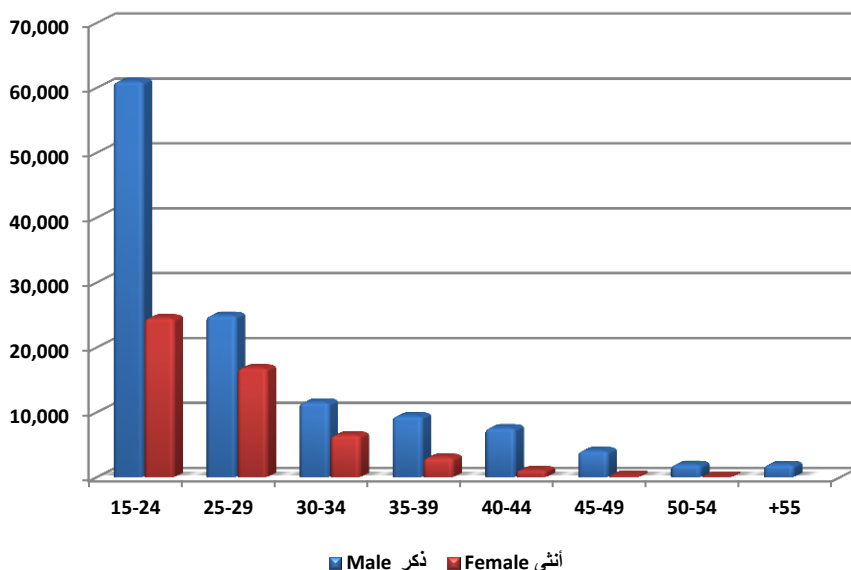



توزيع المتعلمين الأردنيين حسب الجنس والمؤهل العلمي  
Distribution of Unemployed Jordanians by Gender and Educational Level

Education Level	2012		2011		المؤهل العلمي
	ذكر Male	أنثى Female	ذكر Male	أنثى Female	
Secondary and Below	87,984	5,898	93,706	8,467	ثانوي فما دون
Intermediate Diploma	6,651	10,071	8,054	11,472	دبلوم متوسط
Bachelor	26,615	34,207	25,205	34,855	بكالوريوس
Above Bachelor	1,623	2,422	1,559	1,730	أعلى من بكالوريوس
<b>Total</b>	<b>122,872</b>	<b>52,598</b>	<b>128,524</b>	<b>56,524</b>	<b>المجموع</b>

توزيع المتعلمين الأردنيين حسب الجنس والمؤهل العلمي لعام 2012

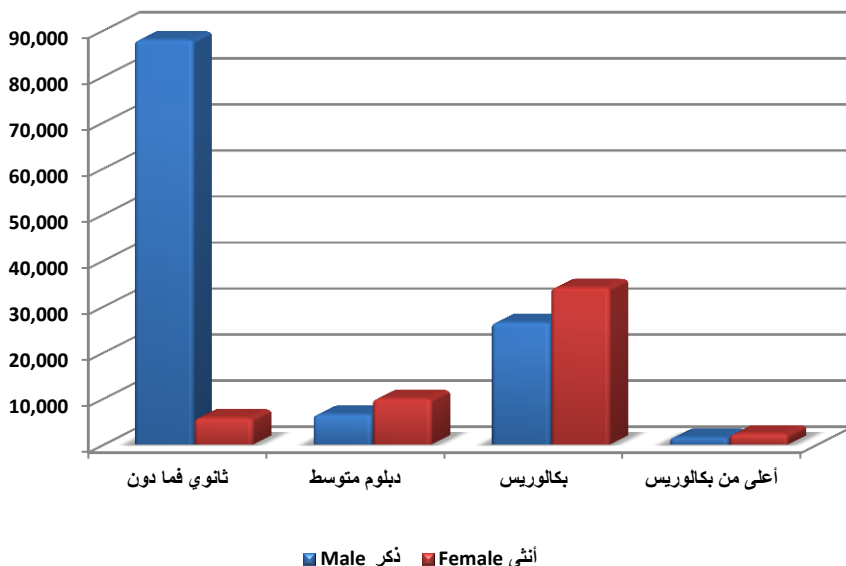

توزيع المتعطلين الأردنيين حسب الجنس ومدة التعطل عن العمل ( بالأشهر )  
**Distribution of Unemployed Jordanians by Gender and Duration of Unemployment (Months)**

Unemployment Period	2012		2011		مدة التعطل عن العمل
	ذكر Male	أنثى Female	ذكر Male	أنثى Female	
0-12	79,023	29,371	80,344	27,437	12-0
13-24	25,781	11,399	29,207	14,496	24-13
25-36	12,372	6,441	11,838	7,972	36-25
37 +	5,696	5,387	7,135	6,620	+ 37
<b>Total</b>	<b>122,872</b>	<b>52,598</b>	<b>128,524</b>	<b>56,524</b>	<b>المجموع</b>

المتعطلون الأردنيون حسب الجنس ومدة التعطل بالأشهر لعام 2012

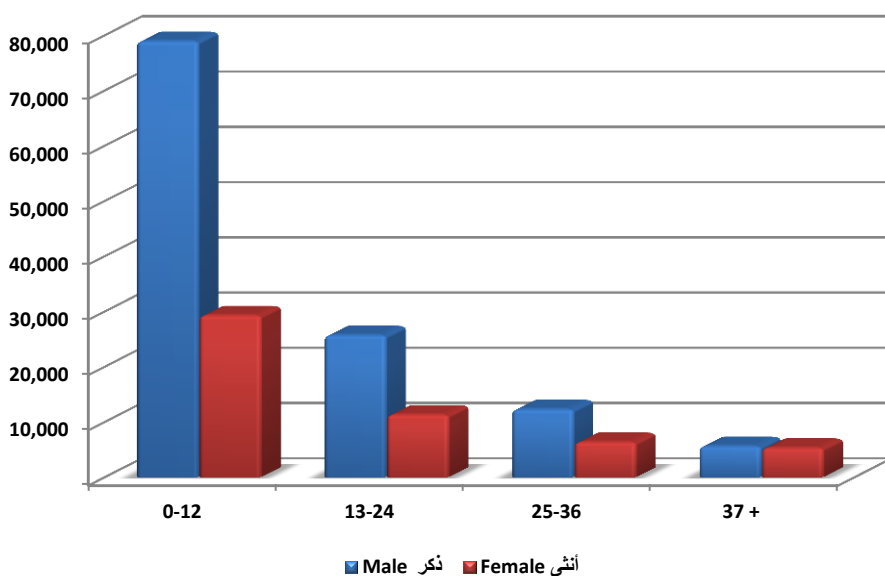

توزيع المتعطلين الأردنيين حسب الجنس والمحافظة  
Distribution of Unemployed Jordanians by Gender and Governorate

Governorate	2012		2011		المحافظة
	ذكر Male	أنثى Female	ذكر Male	أنثى Female	
Amman	41,280	18,397	47,500	19,857	عمان
Balqa	9,462	3,734	9,824	4,004	البلقاء
Zarqa	19,586	4,589	18,532	5,258	الزرقاء
Madaba	3,942	2,905	4,367	2,522	مأدبا
Irbid	21,639	8,170	22,518	9,535	اربد
Mafraq	5,051	1,599	4,934	2,144	المفرق
Jerash	2,932	1,352	3,380	1,514	جرش
Ajloun	1,942	1,601	2,505	2,145	عجلون
Karak	6,476	6,197	6,335	5,325	الكرك
Ma'an	4,148	1,237	3,198	1,106	معان
Tafila	2,924	1,898	2,319	1,705	الطفيلة
Aqaba	3,490	920	3,112	1,409	العقبة
<b>Total</b>	<b>122,872</b>	<b>52,598</b>	<b>128,524</b>	<b>56,524</b>	<b>المجموع</b>

توزيع المتعطلين الأردنيين حسب الجنس والمحافظة لعام 2012

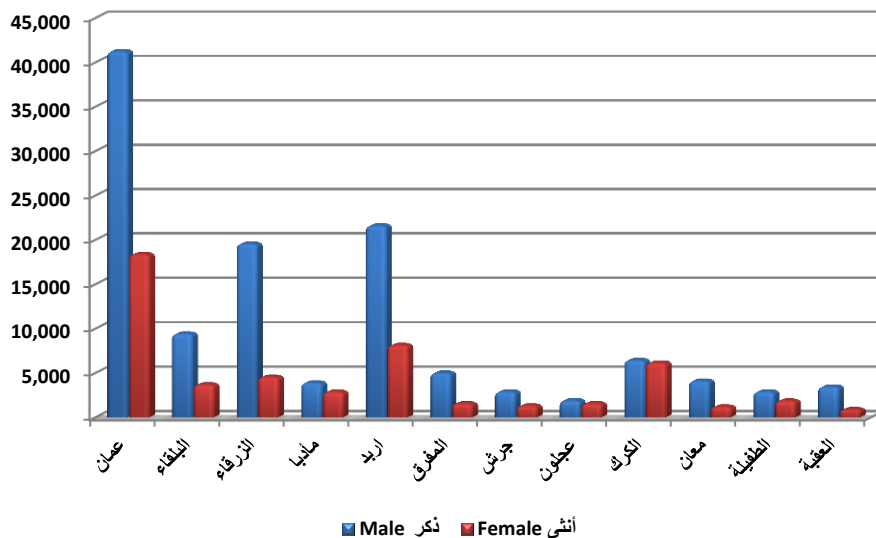



العمالة الوافدة

Foreign Workers

المصدر: مشروع المنار- دائرة الاحصاءات العامة

Source : Al Manar Project-Department of Statistics



توزيع العمالة الوافدة الحاصلة على تصاريح عمل حسب الفئة العمرية			
Distribution of Registered Foreign Workers by Age Group			
Age Group	2012	2011	الفئة العمرية
15-19	7,595	6,965	19-15
20-24	44,695	50,419	24-20
25-29	77,714	74,919	29-25
30-34	58,300	58,084	34-30
35-39	38,922	39,452	39-35
40-44	26,408	26,011	44-40
45-49	14,973	13,889	49-45
50-54	6,661	6,309	54-50
+55	3,342	3,087	55+
N/A	1,188	1,128	غير مُعرّف
<b>Total</b>	<b>279,798</b>	<b>280,263</b>	<b>المجموع</b>

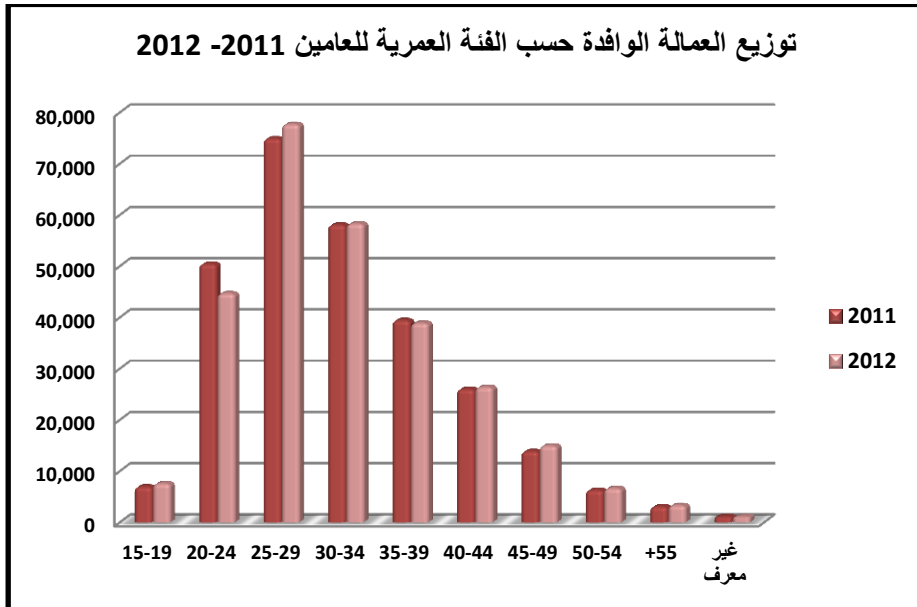

توزيع العمالة الوافدة الحاصلة على تصاريح عمل حسب الجنس والفئة العمرية  
Distribution of Registered Foreign Workers by Gender and Age Group

Age Group	2012		2011		الفئة العمرية
	ذكر Male	أنثى Female	ذكر Male	أنثى Female	
15-19	6,970	625	6,558	407	19-15
20-24	36028	8667	40415	10004	24-20
25-29	58,290	19424	59,977	14942	29-25
30-34	44280	14020	46298	11786	34-30
35-39	30,845	8077	31,677	7775	39-35
40-44	22434	3974	22278	3733	44-40
45-49	13,475	1498	12,682	1207	49-45
50-54	6005	656	5720	589	54-50
+55	2,943	399	2,761	326	55+
N/A	1016	172	977	151	غير مُعرّف
<b>Total</b>	<b>222,286</b>	<b>57,512</b>	<b>229,343</b>	<b>50,920</b>	<b>المجموع</b>

توزيع العمالة الوافدة حسب الجنس والفئة العمرية للعام 2012

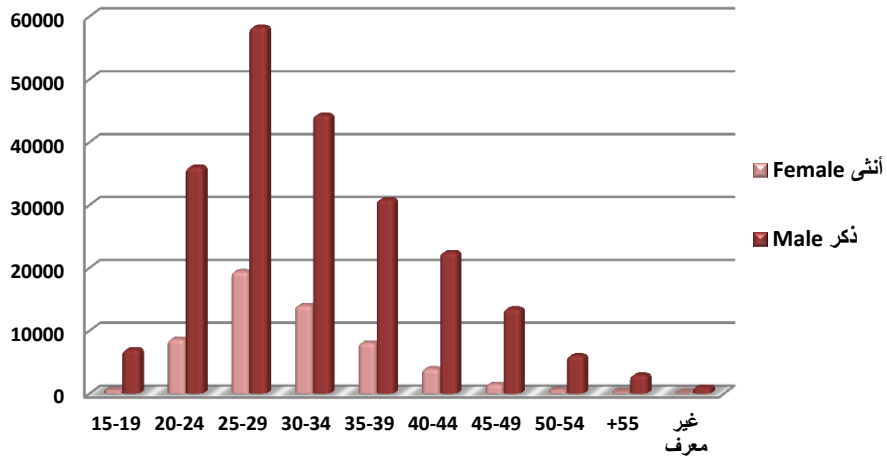



توزيع العمالة الوافدة الحاصلة على تصاريح عمل حسب المؤهل العلمي  
Distribution of Registered Foreign Workers by Educational Level.

Education Level	2012	2011	المؤهل العلمي
Secondary and Below	263,533	261,745	ثانوي فما دون
Intermediate Diploma	15,185	17,298	دبلوم متوسط
Bachelor	684	812	بكالوريوس
Above Bachelor	395	408	أعلى من بكالوريوس
Unknown	1	0	غير مُعرّف
<b>Total</b>	<b>279,798</b>	<b>280,263</b>	<b>المجموع</b>

توزيع العمالة الوافدة حسب المؤهل العلمي للعامين 2011-2012

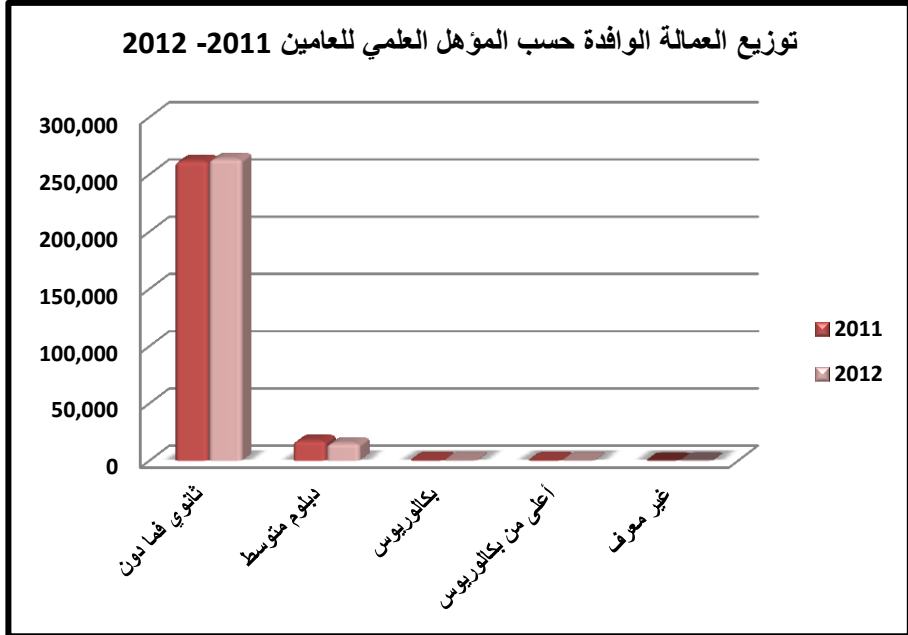

توزيع العمالة الوافدة الحاصلة على تصاريح عمل حسب الجنس والمؤهل العلمي  
Distribution of Registered Foreign Workers by Gender and Educational Level

Education Level	2012		2011		المؤهل العلمي
	ذكر Male	أنثى Female	ذكر Male	أنثى Female	
Secondary and Below	206,236	57,297	210,956	50,789	ثانوي فما دون
Intermediate Diploma	15,071	114	17,268	30	دبلوم متوسط
Bachelor	648	36	771	41	بكالوريوس
Above Bachelor	330	65	348	60	أعلى من بكالوريوس
Unknown	1	0	0	0	غير مُعرّف
<b>Total</b>	<b>222,286</b>	<b>57,512</b>	<b>229,343</b>	<b>50,920</b>	<b>المجموع</b>

توزيع العمالة الوافدة حسب الجنس والمؤهل العلمي للعام 2012

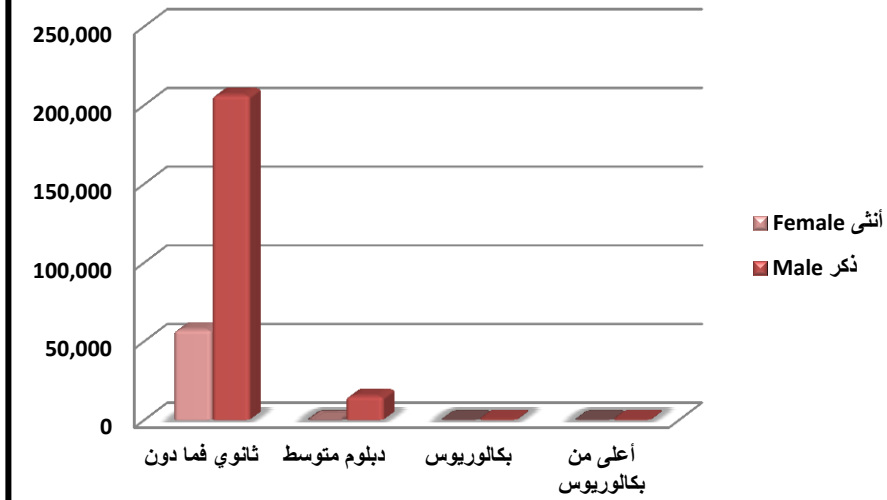

**توزيع العمالة الوافدة الحاصلة على تصاريح عمل حسب النشاط الاقتصادي**  
**Distribution of Registered Foreign Workers by Economic Activity**

Economic Activity	2012	2011	النشاط الاقتصادي
Agriculture and Fishing	85,880	89,214	الزراعة والحراة وصيد الأسماك
Mining and Quarrying	901	915	التعدين واستغلال المحاجر
Manufacturing	62,434	67,169	الصناعات التحويلية
Electricity, Gas	346	370	إمدادات الكهرباء والغاز والبخار وتكييف الهواء
Water Supply ,Sewage and Waste Treatment	396	360	إمدادات المياه ، أنشطة المجاري ، وإدارة النفايات (الفضلات) ومعالجتها
Construction	17,835	18,552	التشييد
Wholesale, retail trade, repair of motor vehicles, motorcycles and other personal goods	19,875	17,478	تجارة الجملة والتجزئة ، إصلاح المركبات ذات المحركات والدراجات النارية
Transport and Storage	2,037	1,849	النقل والتخزين
Accommodation Activities and Food Services	16,541	5,551	أنشطة الإقامة والخدمات الغذائية
Information and Communication	347	288	المعلومات والاتصالات
Financial and Insurance Activities	401	545	الأنشطة المالية وأنشطة التأمين
Real Estate Activities	285	359	الأنشطة العقارية
Professional, Scientific and Technical Activities	2,137	3,773	الأنشطة المهنية والعلمية والتقنية
Administrative Services and Support Services	5,483	6,667	أنشطة الخدمات الإدارية وخدمات الدعم
Public Management , Defense and Social Security	3,301	3,439	الإدارة العامة والدفاع ، الضمان الاجتماعي الإجباري
Education	1,644	1,593	التعليم
Health and Social Services	863	416	أنشطة الصحة البشرية وخدمة الاجتماعية
Arts	471	776	الفنون والترفيه والترويج
Household Activities as an Employer, Household Activities for Produce Goods and Services not for their Own Use	55,292	54,823	أنشطة الأسر المعيشية كصاحب عمل ، أنشطة الأسر المعيشية لإنتاج سلع وخدمات غير مميزة لاستعمالها الخاص
Activities of Organization and Authorities outside the Scope of Territorial Jurisdiction (not Regional)	101	164	أنشطة المنظمات والهيئات الخارجة عن نطاق الولاية الإقليمية (غير الإقليمية)
Other Services	3,228	5,962	أنشطة الخدمات الأخرى
<b>Total</b>	<b>279,798</b>	<b>280,263</b>	<b>المجموع</b>

**توزيع العمالة الوافدة الحاصلة على تصاريح عمل حسب الجنس والنشاط الاقتصادي**  
**Distribution of Registered Foreign Workers by Gender and Economic Activity**

Economic Activity	2012		2011		النشاط الاقتصادي
	ذكر Male	أنثى Female	ذكر Male	أنثى Female	
Agriculture and Fishing	84,924	956	88,825	389	الزراعة والحراجه وصيد الأسماك
Mining and Quarrying	899	2	915	0	التعدين واستغلال المحاجر
Manufacturing	52,288	10,146	61,610	5,559	الصناعات التحويلية
Electricity, Gas	345	1	370	0	إمدادات الكهرباء والغاز والبخار وتكييف الهواء
Water Supply, Sewage and Waste Treatment	394	2	360	0	إمدادات المياه ، أنشطة المجاري ، وإدارة النفايات (الفضلات) ومعالجتها
Construction	17,728	107	18,544	8	التشييد
Wholesale, retail trade, repair of motor vehicles, motorcycles and other personal goods	19,679	196	17,446	32	تجارة الجملة والتجزئة ، إصلاح المركبات ذات المحركات والدراجات النارية
Transport and Storage	1,742	295	1,581	268	النقل والتخزين
Accommodation Activities and Food Services	15,493	1,048	5,155	396	أنشطة الإقامة والخدمات الغذائية
Information and Communication	316	31	277	11	المعلومات والاتصالات
Financial and Insurance Activities	381	20	527	18	الأنشطة المالية وأنشطة التأمين
Real Estate Activities	281	4	356	3	الأنشطة العقارية
Professional, Scientific and Technical Activities	2,002	135	3,607	166	الأنشطة المهنية والعلمية والتقنية
Administrative Services and Support Services	5,387	96	6,637	30	أنشطة الخدمات الإدارية وخدمات الدعم
Public Management , Defense and Social Security	3,258	43	3,431	8	الإدارة العامة والدفاع ، الضمان الاجتماعي الإجباري
Education	1,356	288	1,413	180	التعليم
Health and Social Services	616	247	329	87	أنشطة الصحة البشرية والخدمة الاجتماعية
Arts	446	25	700	76	الفنون والترفيه والترويج
Household Activities as an Employer, Household Activities for Produce Goods and Services not for their Own Use	11,672	43,620	11,541	43,282	أنشطة الأسر المعيشية كصاحب عمل ، أنشطة الأسر المعيشية لإنتاج سلع وخدمات غير مميزة لاستعمالها الخاص
Activities of Organization and Authorities outside the Scope of Territorial Jurisdiction (not Regional)	66	35	143	21	أنشطة المنظمات والهيئات الخارجة عن نطاق الولاية الإقليمية (غير الإقليمية)
Other Services	3,013	215	5,576	386	أنشطة الخدمات الأخرى
<b>Total</b>	<b>222,286</b>	<b>57,512</b>	<b>229,343</b>	<b>50,920</b>	<b>المجموع</b>

## توزيع العمالة الوافدة لأعلى ستة أنشطة اقتصادية للعامين 2012 - 2011

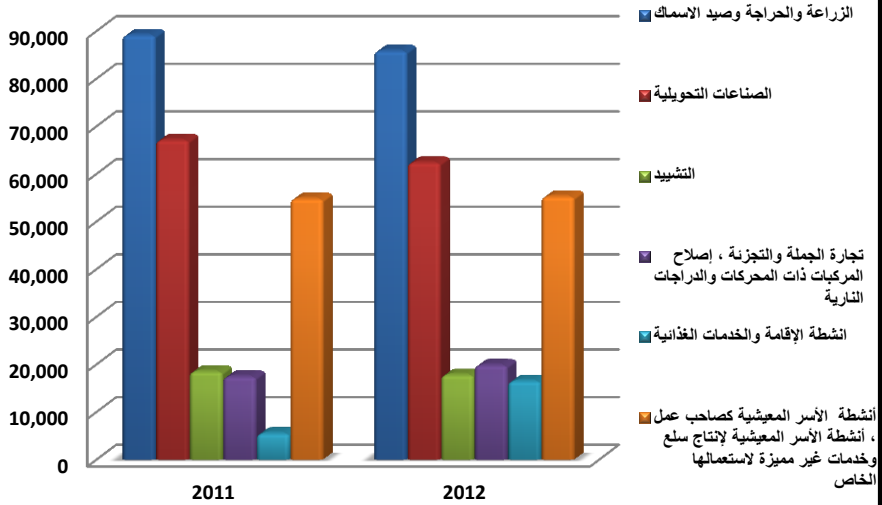

## توزيع العمالة الوافدة حسب الجنس لأعلى ستة أنشطة اقتصادية للعام 2012

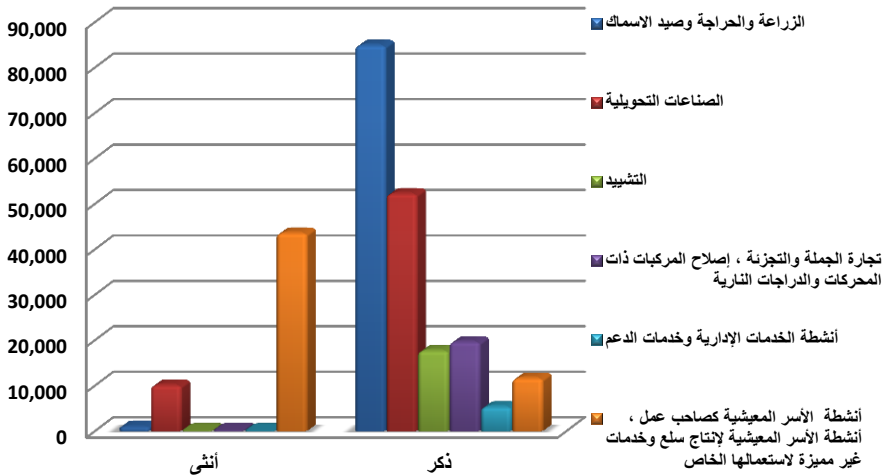

توزيع العمالة الوافدة الحاصلة على تصاريح عمل حسب المهنة			
Distribution of Registered Foreign Workers by Occupation			
Occupation	2012	2011	المهنة
Administrative Workers	1,306	1,340	العاملون في الإدارة
Technicians	7,215	6,479	الفنيون والتقنيون
Clerks	381	324	الكتبة
Sales Workers	470	517	المشتغلون في البيع
Services Workers	83,893	82,992	المشتغلون في الخدمات
Agricultural Workers	88,218	91,821	المشتغلون في الزراعة
Production Workers	98,315	96,790	عمال الانتاج و الفعلة
<b>Total</b>	<b>279,798</b>	<b>280,263</b>	<b>المجموع</b>

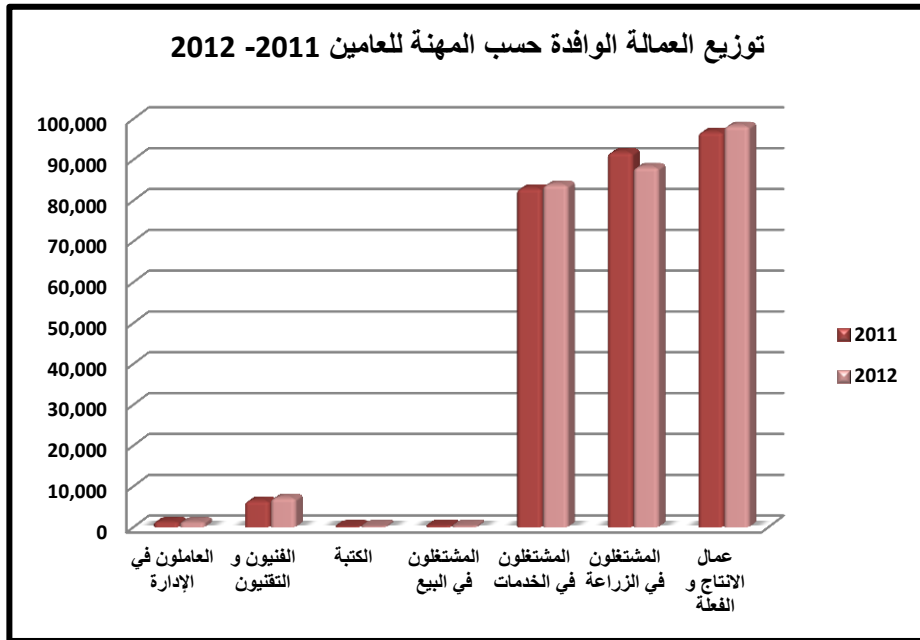

توزيع العمالة الوافدة الحاصلة على تصاريح عمل حسب الجنس والمهنة  
Distribution of Registered Foreign Workers by Gender and Occupation

Occupation	2012		2011		المهنة
	ذكر Male	أنثى Female	ذكر Male	أنثى Female	
Administrative Workers	1,203	103	1,282	58	العاملون في الإدارة
Technicians	6,485	730	5,822	657	الفنيون والتقنيون
Clerks	302	79	272	52	الكتبة
Sales Workers	464	6	514	3	المشتغلون في البيع
Services Workers	38,591	45,302	38,625	44,367	المشتغلون في الخدمات
Agricultural Workers	87,247	971	91,430	391	المشتغلون في الزراعة
Production Workers	87,994	10,321	91,398	5,392	عمال الانتاج والفعلة
<b>Total</b>	<b>222,286</b>	<b>57,512</b>	<b>229,343</b>	<b>50,920</b>	<b>المجموع</b>

توزيع العمالة الوافدة حسب الجنس والمهنة للعام 2012

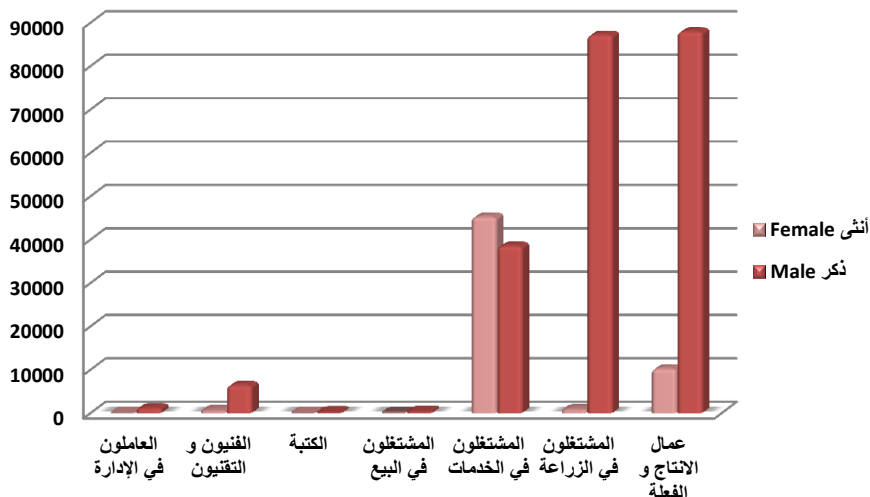

توزيع العمالة الوافدة الحاصلة على تصاريح عمل حسب متوسط الدخل الشهري  
**Distribution of Registered Foreign Workers by Average Monthly Wages (in JOD)**

Income Group	2012	2011	فئة الدخل
Less than 200	259,226	262,539	أقل من 200
200-299	10,605	8,409	299 - 200
300-399	4,323	4,174	399 - 300
400-499	1049	835	499 - 400
500-599	1,931	1,809	999 - 500
1000+	2,664	2,519	+ 1000
<b>Total</b>	<b>279,798</b>	<b>280,263</b>	<b>المجموع</b>

توزيع العمالة الوافدة حسب متوسط الدخل الشهري للعامين 2011 -  
**2012**

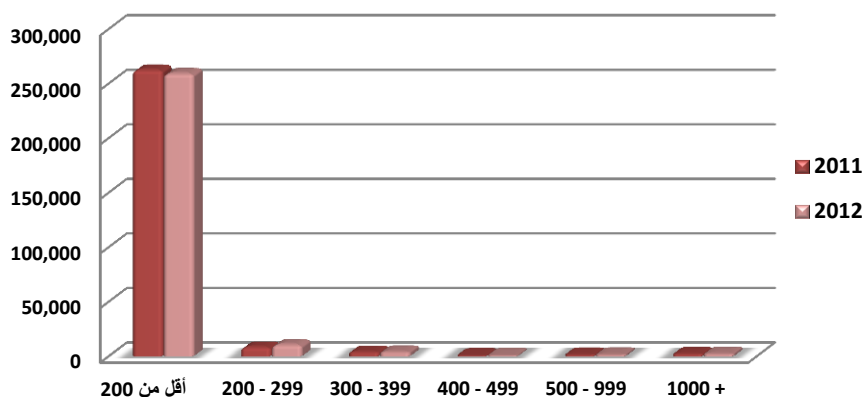



توزيع العمالة الوافدة الحاصلة على تصاريح عمل حسب الجنس ومتوسط الدخل الشهري  
**Distribution of Registered Foreign Workers by Gender and Average Monthly Wages (in JOD)**

Income Group	2012		2011		فئة الدخل
	ذكر Male	أنثى Female	ذكر Male	أنثى Female	
Less than 200	203,618	55,608	213,070	49,469	أقل من 200
200-299	10,130	475	8,232	177	299 - 200
300-399	3,746	577	3,531	643	399 - 300
400-499	956	93	756	79	499 - 400
500-599	1,695	236	1,648	161	999 - 500
1000 and more	2,141	523	2,106	391	+ 1000
<b>Total</b>	<b>222,286</b>	<b>57,512</b>	<b>229,343</b>	<b>50,920</b>	المجموع

توزيع العمالة الوافدة حسب متوسط الدخل الشهري والجنس للعام  
**2012**

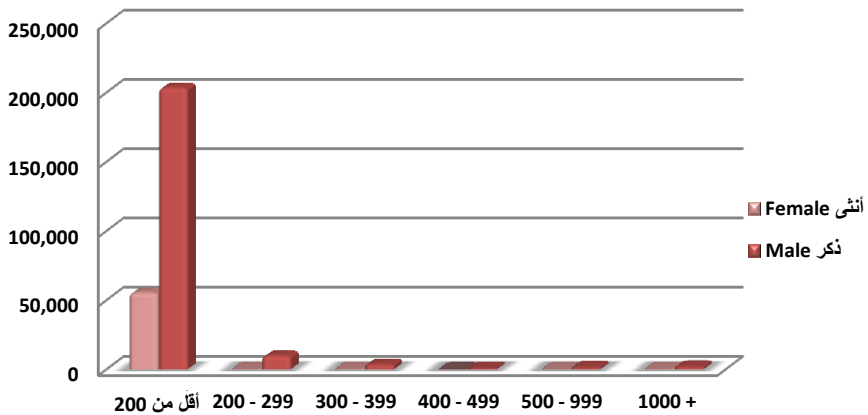

توزيع العمالة الوافدة الحاصلة على تصاريح عمل حسب الجنسية			
Distribution of Registered Foreign Workers by Nationality			
Nationality	2012	2011	الجنسية
Egypt	185,283	190,480	مصر
Sri Lanka	23,304	25,756	سيرلانكا
Bangladesh	22,341	10,780	بنغلادش
Philippines	15,494	14,157	الفلبين
India	9,056	7,709	الهند
Indonesia	7,341	15,545	اندونيسيا
Burma	2,837	2,203	بورما
Pakistan	2,801	2,616	باكستان
Syria	2,186	1,852	سوريا
Yemen	1,227	781	اليمن
China	1,222	2,013	الصين
Nepal	1,206	731	نيبال
Iraq	1,066	1,096	العراق
Other	4,434	4,544	أخرى
<b>Total</b>	<b>279,798</b>	<b>280,263</b>	<b>المجموع</b>

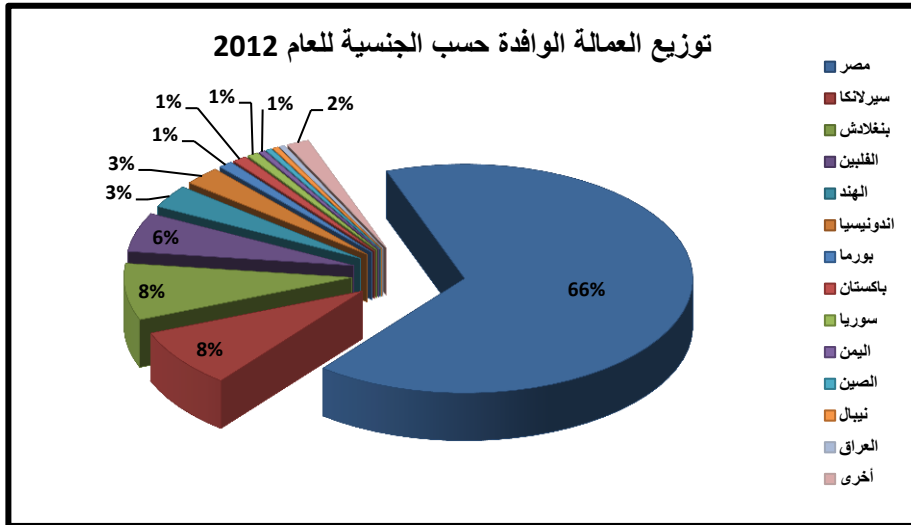

**توزيع المنشآت التي تشغل عمالة وافدة حسب النشاط الاقتصادي**  
**Distribution of Establishments Employing Foreigners by Economic Activity**

Economic Activity	2012	2011	النشاط الاقتصادي
Agriculture and Fishing	21,185	22,233	الزراعة والحراجه وصيد الأسماك
Mining and Quarrying	143	174	التعدين واستغلال المحاجر
Manufacturing	8,056	11,547	الصناعات التحويلية
Electricity, Gas	34	47	إمدادات الكهرباء والغاز والبخار وتكييف الهواء
Water Supply, Sewage and Waste Treatment	228	209	إمدادات المياه ، أنشطة المجاري ، وإدارة النفايات (الفضلات) ومعالجتها
Construction	4,268	5,372	التشييد
Wholesale, retail trade, repair of motor vehicles, motorcycles and other personal goods	9,294	8,369	تجارة الجملة والتجزئة ، إصلاح المركبات ذات المحركات والدراجات النارية
Transport and Storage	627	684	النقل والتخزين
Accommodation Activities and Food Services	4,591	1,946	أنشطة الإقامة والخدمات الغذائية
Information and Communication	166	138	المعلومات والاتصالات
Financial and Insurance Activities	197	268	الأنشطة المالية وأنشطة التأمين
Real Estate Activities	108	111	الأنشطة العقارية
Professional, Scientific and Technical Activities	621	659	الأنشطة المهنية والعلمية والتقنية
Administrative Services and Support Services	1,514	1,885	أنشطة الخدمات الإدارية وخدمات الدعم
Public Management , Defense and Social Security	149	151	الإدارة العامة والدفاع ، الضمان الاجتماعي الإجباري
Education	276	251	التعليم
Health and Social Services	163	154	أنشطة الصحة البشرية والخدمة الاجتماعية
Arts	232	260	الفنون والترفيه والترويج
Household Activities as an Employer, Household Activities for Produce Goods and Services not for their Own Use	1,957	2,631	أنشطة الأسر المعيشية كصاحب عمل ، أنشطة الأسر المعيشية لإنتاج سلع وخدمات غير مميزة لاستعمالها الخاص
Activities of Organization and Authorities outside the Scope of Territorial Jurisdiction (not Regional)	104	72	أنشطة المنظمات والهيئات الخارجة عن نطاق الولاية الإقليمية (غير الإقليمية)
Other Services	32	38	أنشطة الخدمات الأخرى
<b>Total</b>	<b>53,945</b>	<b>57,199</b>	<b>المجموع</b>

## توزيع المنشآت التي تشغل عمالة وافدة حسب النشاط الاقتصادي للعام 2012

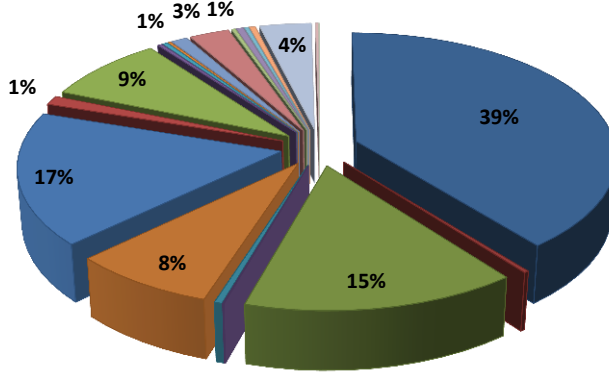

- الزراعة والحراجة وصيد الاسماك
- التعدين واستغلال المحاجر
- الصناعات التحويلية
- إمدادات الكهرباء والغاز والبخار وتكييف الهواء
- إمدادات المياه ، أنشطة المجاري ، وإدارة النفايات (الفضلات) ومعالجتها
- التشييد
- تجارة الجملة والتجزئة ، إصلاح المركبات ذات المحركات والدراجات النارية
- النقل والتخزين
- أنشطة الإقامة والخدمات الغذائية
- المعلومات والاتصالات
- الأنشطة المالية وأنشطة التأمين
- الأنشطة العقارية
- الأنشطة المهنية والعلمية والتقنية
- أنشطة الخدمات الإدارية وخدمات الدعم
- الإدارة العامة والدفاع ، الضمان الاجتماعي الإجباري
- التعليم
- أنشطة الصحة البشرية والخدمة الاجتماعية
- الفنون والترفيه والترويج
- أنشطة الأسر المعيشية كصاحب عمل ، أنشطة الأسر المعيشية لإنتاج سلع وخدمات غير مميزة لاستعمالها الخاص
- أنشطة المنظمات والهيئات الخارجة عن نطاق الولاية الإقليمية (غير الإقليمية)
- أنشطة الخدمات الأخرى

**توزيع المنشآت التي تشغل عمالة وافدة حسب عدد العمالة**  
**Distribution of Establishments Employing Foreigners by Number of Employees**

Distribution of Employee	2012	2011	توزيع العمالة
1-5	47,310	50,699	5-1
6-10	3,424	3,259	10-6
11-15	1,324	1,356	15-11
16-20	630	667	20-16
21-25	317	347	25-21
26-30	242	209	30-26
31-35	150	174	35-31
36-40	152	105	40-36
41-60	202	168	60-41
61-80	51	67	80-61
81-100	31	28	100-81
101-200	54	53	200-101
+200	58	67	200+
<b>Total</b>	<b>53,945</b>	<b>57,199</b>	<b>المجموع</b>

**توزيع المنشآت التي تشغل عمالة وافدة حسب عدد العمالة للعام 2012**

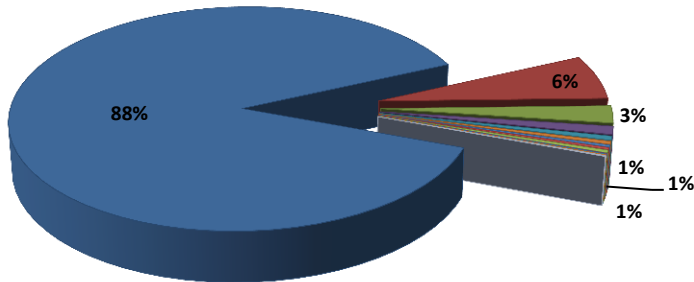

■ 1-5    ■ 6-10    ■ 11-15    ■ 16-20    ■ 21-25    ■ 26-30    ■ 31-35  
■ 36-40    ■ 41-60    ■ 61-80    ■ 81-100    ■ 101-200    ■ +200



**الطلب على الأيدي العاملة الأردنية وفقاً  
لإعلانات جريدة الرأي**

**Demand for Jordanian Workers in  
Al-Rai Daily Newspaper**

المصدر: مشروع المنار- دائرة الاحصاءات العامة

Source : Al Manar Project-Department of Statistics





توزيع الوظائف المععلن عنها في جريدة الرأي للأرباع الأربعة من عام 2012

Advertised Jobs at Al Rai Newspaper for four quarters of 2012

Advertised Jobs	الربع الرابع Quarte4	الربع الثالث Quarter3	الربع الثاني Quarte2	الربع الأول Quarter1	الوظائف المعلن عنها
Inside Jordan	2504	2871	4106	3696	داخل الأردن
Outside Jordan	1055	783	1668	1386	خارج الأردن
<b>Total</b>	<b>3559</b>	<b>3654</b>	<b>5774</b>	<b>5082</b>	<b>المجموع</b>

توزيع الوظائف المععلن عنها في جريدة الرأي للأرباع الأربعة من  
العام 2012

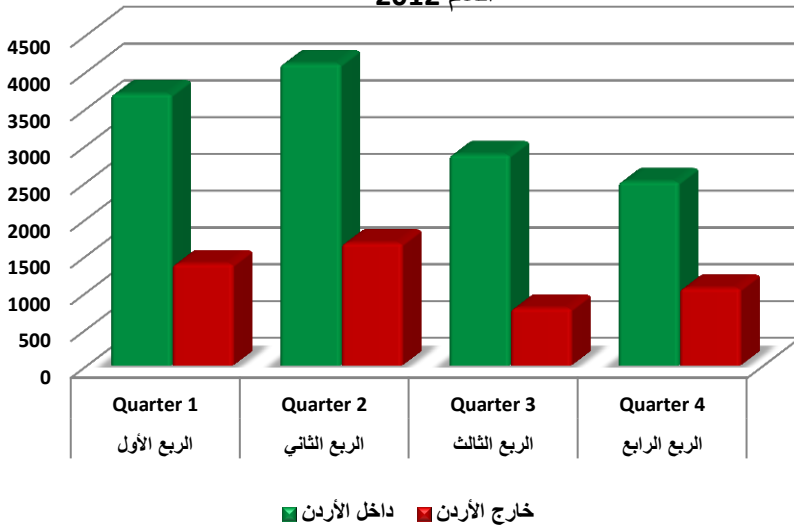

التغير النسبي في الطلب على العمالة المحلية الأردنية حسب المهنة الرئيسية  
للعامين 2011 و 2012

Relative Change in Demand for Domestic Labor by Main  
Occupation 2011 / 2012

Main Occupation	نسبة التغير %	2012	2011	المهنة الرئيسية
Engineers	6.1	753	710	المهندسون
Marketers	27.7-	415	574	المسوقون
School Teachers	59.2-	283	693	معلمو المدارس
University Teachers	15.2-	251	296	أساتذة الجامعات
Doctors	10.7	248	224	الأطباء
Accountants	11.7-	241	273	المحاسبون
Drivers	34.5-	72	110	السائقون
Secretaries	6.1-	229	244	السكرتيريون
Craftsman	100.0-	0	205	الحرفيون
Engineering Technicians	22.9-	209	271	فنيو الهندسة
Nurses	35.7-	63	98	المرضىون
Workers	52.1-	45	94	العمال
Pharmacists	20.8	58	48	الصيدالة
Others	8.8	2215	2035	باقي المهنة
<b>Total</b>	<b>9.6-</b>	<b>5082</b>	<b>5619</b>	<b>المجموع</b>

الطلب على العمالة المحلية حسب المهنة وفقاً لجريدة الرأي للعامين 2011 و  
2012

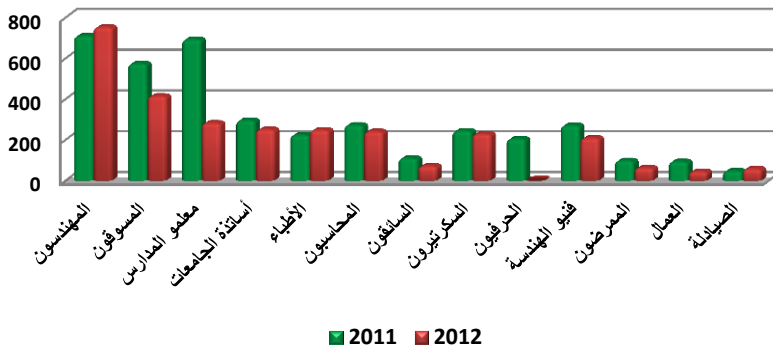

المشتركون في الضمان الاجتماعي

Participant in Social Security

المصدر: مشروع المنار- المؤسسة العامة للضمان الاجتماعي

Source : Al Manar Project-Social Security Corporation



توزيع المشتركين في الضمان الاجتماعي حسب الفئة العمرية

Distribution of Participants in Social Security Corporation by Age Group

Age Group	2012	2011	الفئة العمرية
15-19	25,812	24,816	19-15
20-24	155,837	156,376	24-20
25-29	231,147	225,439	29-25
30-34	186,208	176,534	34-30
35-39	142,095	137,527	39-35
40-44	120,170	112,379	44-40
45-49	73,084	67,783	49-45
50-54	37,335	34,024	54-50
55 +	22,715	20,688	+ 55
N/A	308	0	غير مُعرّف
<b>Total</b>	<b>994,711</b>	<b>955,566</b>	<b>المجموع</b>

توزيع المشتركين في الضمان الاجتماعي حسب الفئة العمرية للعامين  
2012 - 2011

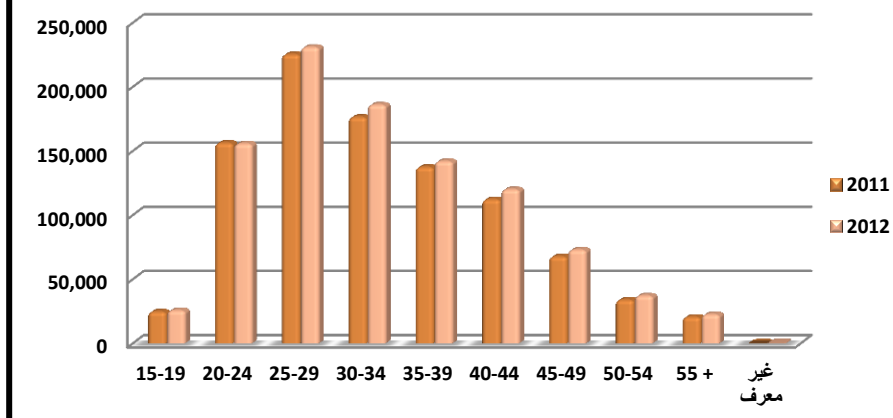

توزيع المشتركين في الضمان الاجتماعي حسب الجنس والفئة العمرية

Distribution of Participants in Social Security Corporation by Gender and Age Group

Age Group	2012		2011		الفئة العمرية
	ذكر Male	أنثى Female	ذكر Male	أنثى Female	
15-19	23,571	2,241	22,807	2,009	19-15
20-24	124,828	31,009	125,443	30,933	24-20
25-29	169,927	61,220	165,054	60,385	29-25
30-34	128,601	57,607	122,246	54,288	34-30
35-39	97,393	44,702	95,263	42,264	39-35
40-44	87,185	32,985	82,974	29,405	44-40
45-49	57,168	15,916	53,848	13,935	49-45
50-54	31,290	6,045	28,867	5,157	54-50
55 +	21,622	1,093	19,774	914	+ 55
N/A	265	43	0	0	غير مُعرّف
<b>Total</b>	<b>741,850</b>	<b>252,861</b>	<b>716,276</b>	<b>239,290</b>	<b>المجموع</b>

توزيع المشتركين في الضمان الاجتماعي حسب الجنس والفئة العمرية لعام 2012

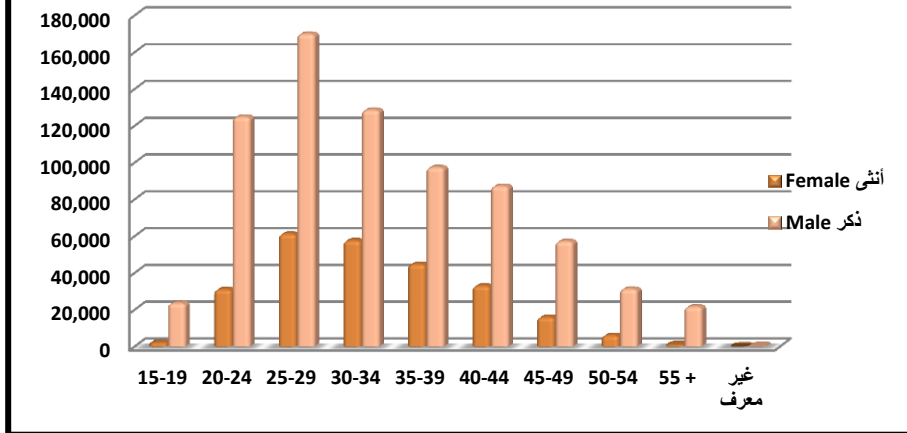

توزيع المشتركين في الضمان الاجتماعي حسب الجنسية  
**Distribution of Participants in Social Security Corporation by Nationality**

Nationality	2012	2011	الجنسية
Jordan	872,491	834,092	الأردن
Egypt	63,999	68,216	مصر
Asian	33,055	30,811	آسيوية
Others	25,166	22,447	أخرى
<b>Total</b>	<b>994,711</b>	<b>955,566</b>	<b>المجموع</b>

توزيع المشتركين في الضمان الاجتماعي حسب الجنسية للعامين  
**2012 - 2011**

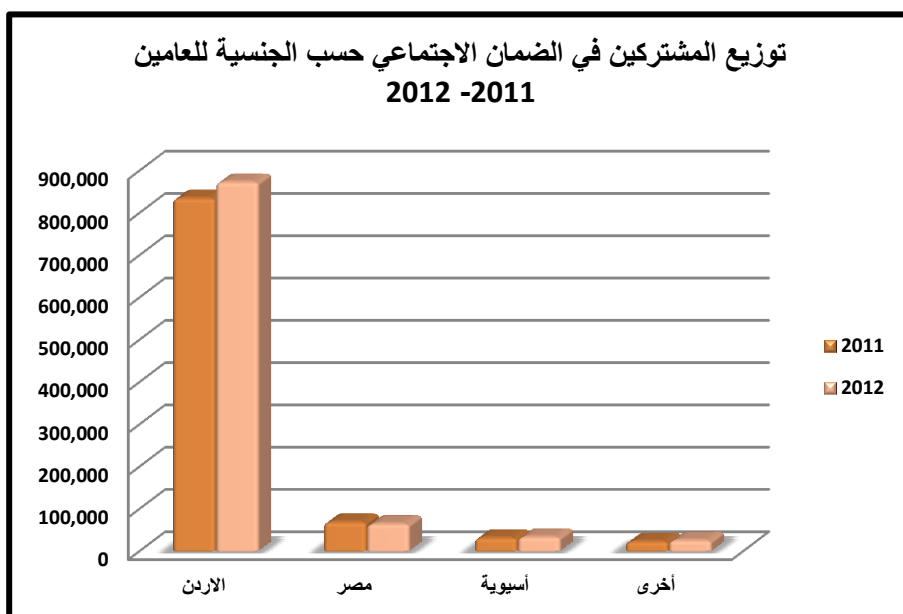

توزيع المشتركين في الضمان الاجتماعي حسب الجنس والجنسية  
**Distribution of Participants in Social Security Corporation by Gender and Nationality**

Nationality	2012		2011		الجنسية
	ذكر Male	أنثى Female	ذكر Male	أنثى Female	
Jordan	643,816	228,675	616,231	217,861	الأردنية
Egypt	63,534	465	67,701	515	مصرية
Asian	15,968	17,087	15,863	14,948	آسيوية
Others	18,532	6,634	16,481	5,966	أخرى
<b>Total</b>	<b>741,850</b>	<b>252,861</b>	<b>716,276</b>	<b>239,290</b>	المجموع

توزيع المشتركين في الضمان الاجتماعي حسب الجنس والجنسية لعام  
**2012**

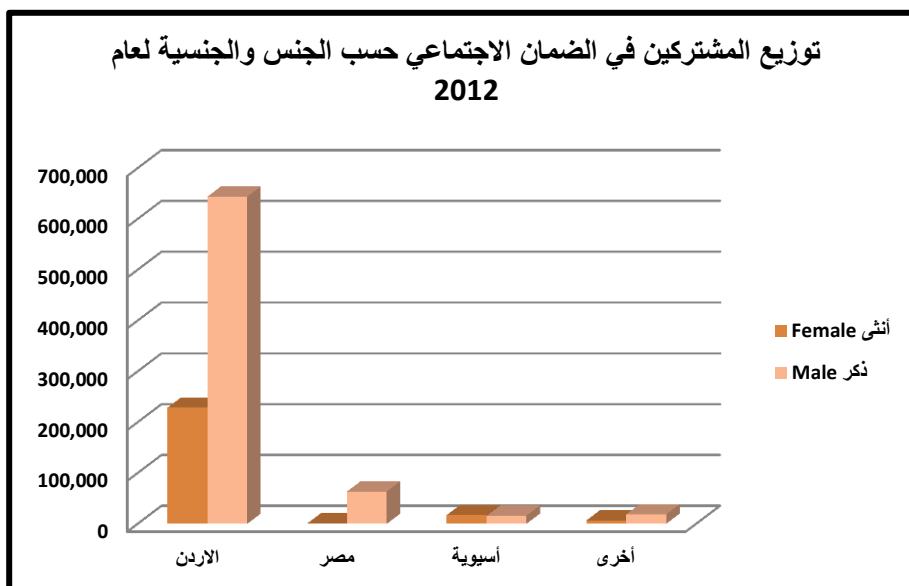



توزيع المشتركين في الضمان الاجتماعي حسب فئات متوسط الأجر الشهري  
Distribution of Participants in Social Security Corporation by Income Group

Income Group	2012	2011	فئة الأجر الشهري
Less than 200	171,445	190,940	أقل من 200
200 - 299	215,523	232,345	299 - 200
300 - 399	253,306	254,884	399 - 300
400 - 499	150,592	109,397	499 - 400
500 - 999	143,357	114,732	999 - 500
1000 +	60,488	53,161	+ 1000
Unknown	0	107	غير مُعرف
<b>Total</b>	<b>994,711</b>	<b>955,566</b>	<b>المجموع</b>

توزيع المشتركين في الضمان الاجتماعي حسب فئات متوسط الأجر  
الشهري للعامين 2012 - 2011

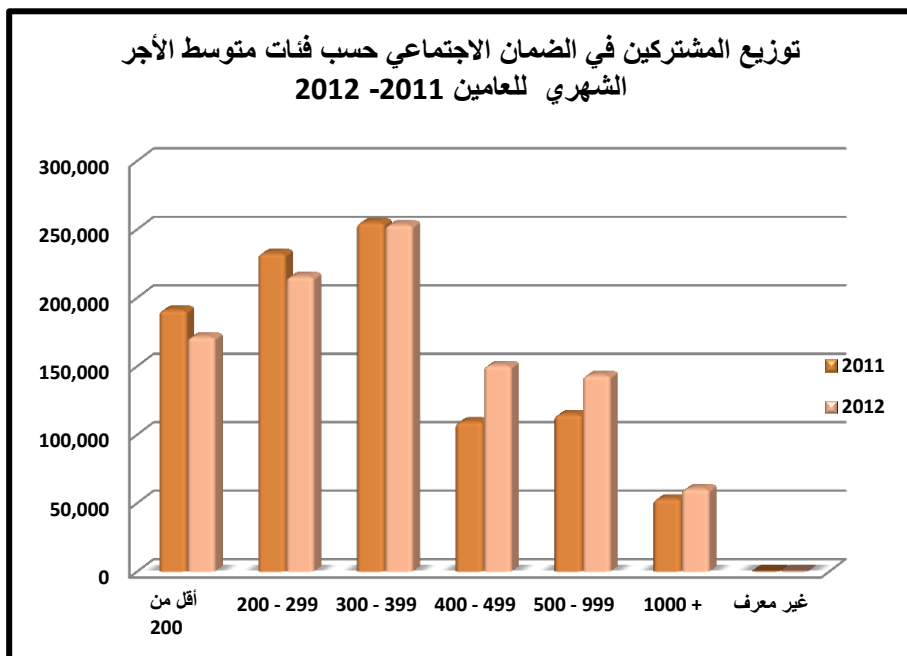

توزيع المشتركين في الضمان الاجتماعي حسب الجنس وفئة متوسط الأجر الشهري

Distribution of Participants in Social Security Corporation by Gender and Average Wages

Income Group	2012		2011		فئة متوسط الأجر الشهري
	ذكر	أنثى	ذكر	أنثى	
	Male	Female	Male	Female	
Less than 200	114,284	57,161	133,561	57,379	أقل من 200
200 - 299	172,714	42,809	181,105	51,240	299 - 200
300 - 399	198,983	54,323	195,895	58,989	399 - 300
400 - 499	99,774	50,818	74,414	34,983	499 - 400
500 - 999	105,971	37,386	86,979	27,753	999 - 500
1000 +	50,124	10,364	44,230	8,931	+ 1000
Unknown	0	0	92	15	غير مُعرّف
<b>Total</b>	<b>741,850</b>	<b>252,861</b>	<b>716,276</b>	<b>239,290</b>	<b>المجموع</b>

توزيع المشتركين في الضمان الاجتماعي حسب الجنس وفئة متوسط الأجر الشهري لعام 2012

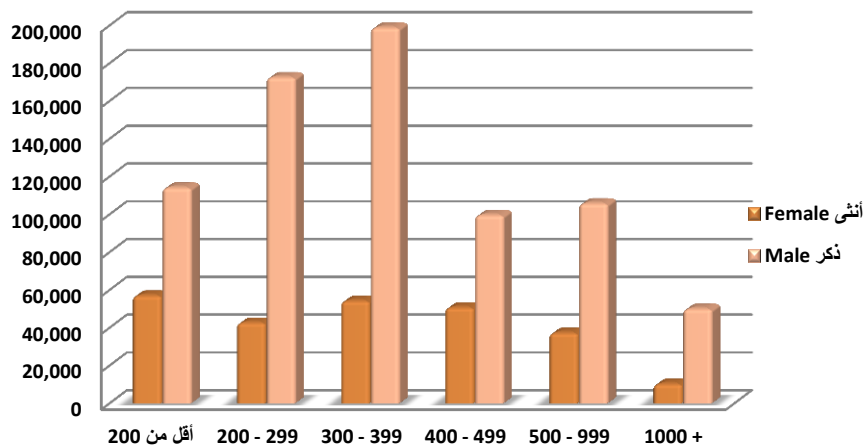

توزيع المشتركين في الضمان الاجتماعي حسب النشاط الاقتصادي

**Distribution of Participants in Social Security Corporation by Economic Activity**

Economic Activity	2012	2011	النشاط الاقتصادي
Agriculture, Fishing and Forestry	5,131	5,312	الزراعة والصيد والحراجة
Mining	10,527	9,979	التعدين واستغلال المحاجر
Manufacturing	138,967	133,634	الصناعات التحويلية
Water, Gas and Electricity Supply	9,963	10,007	إمدادات الكهرباء والغاز والماء
Construction	33,744	34,770	الإنشاءات
Wholesale, Retail Trade	91,238	87,781	تجارة الجملة والتجزئة
Tourism	34,711	32,976	السياحة
Transport, Storage and Communications	31,133	31,209	النقل والتخزين والاتصالات
Financial Intermediation	27,867	27,091	الوساطة المالية
Real Estate Activities	30,475	29,678	الأنشطة العقارية والايجارية
Public Management, Defense and Social Security	218,098	215,223	الإدارة العامة والدفاع والضمان الاجتماعي
Education	70,018	68,425	التعليم
Health and Social Work	28,148	26,393	الصحة والعمل الاجتماعي
Social Service Activities	26,314	24,068	أنشطة الخدمة المجتمعية
Non-regional Bodies and Organization	1,917	1,912	المنظمات والهيئات غير الإقليمية
Private households, which appoints members to household chores	110	106	الأسر الخاصة التي تُعين أفراد لأداء الأعمال المنزلية
Optional participation	60,602	57,978	خضوع اختياري
N/A	175,748	159,024	غير مُعرّف
<b>Total</b>	<b>994,711</b>	<b>955,566</b>	<b>المجموع</b>

توزيع المشتركين في الضمان الاجتماعي حسب النشاط الاقتصادي  
لعام 2012

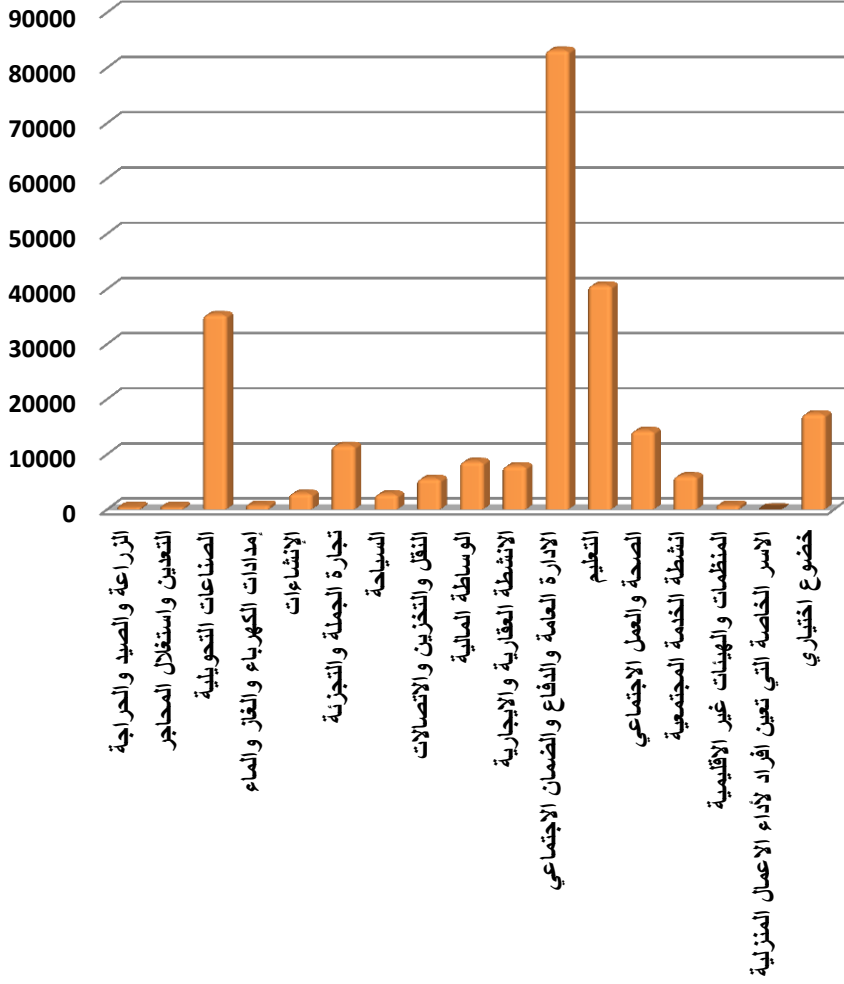

**توزيع المشتركين في الضمان الاجتماعي حسب الجنس والنشاط الاقتصادي**  
**Distribution of Participants in Social Security Corporation by Gender and Economic Activity**

Economic Activity	2012		2011		النشاط الاقتصادي الرئيس
	ذكر	أنثى	ذكر	أنثى	
	Male	Female	Male	Female	
Agriculture, Fishing and Forestry	4,695	436	4,847	465	الزراعة والصيد والحراثة
Mining	10,069	458	9,523	456	التعدين واستغلال المحاجر
Manufacturing	103,637	35,330	101,139	32,495	الصناعات التحويلية
Water, Gas and Electricity Supply	9,173	790	9,214	793	إمدادات الكهرباء والغاز والماء
Construction	30,838	2,906	32,224	2,546	الإنشاءات
Wholesale, Retail Trade	79,645	11,593	76,850	10,931	تجارة الجملة والتجزئة
Tourism	31,963	2,748	30,509	2,467	السياحة
Transport, Storage and Communications	25,564	5,569	25,663	5,546	النقل والتخزين والاتصالات
Financial Intermediation	19,202	8,665	18,635	8,456	الوساطة المالية
Real Estate Activities	22,606	7,869	21,953	7,725	الأنشطة العقارية والايجارية
Public Management, Defense and Social Security	134,927	83,171	135,165	80,058	الإدارة العامة والدفاع والضمان الاجتماعي
Education	29,364	40,654	29,439	38,986	التعليم
Health and Social Work	13,885	14,263	13,135	13,258	الصحة والعمل الاجتماعي
Social Service Activities	20,266	6,048	19,009	5,059	أنشطة الخدمة المجتمعية
Non-regional Bodies and Organization	1,166	751	1,124	788	المنظمات والهيئات غير الإقليمية
Private households, which appoints members to household chores	79	31	73	33	الأسر الخاصة التي تُعين أفراد لأداء الأعمال المنزلية
Optional participation	43,279	17,323	41,629	16,349	خضوع اختياري
N/A	161,492	14,256	146,145	12,879	غير مُعرف
<b>Total</b>	<b>741,850</b>	<b>252,861</b>	<b>716,276</b>	<b>239,290</b>	<b>المجموع</b>

توزيع المشتركين في الضمان الاجتماعي حسب الجنس والنشاط الاقتصادي لعام 2012

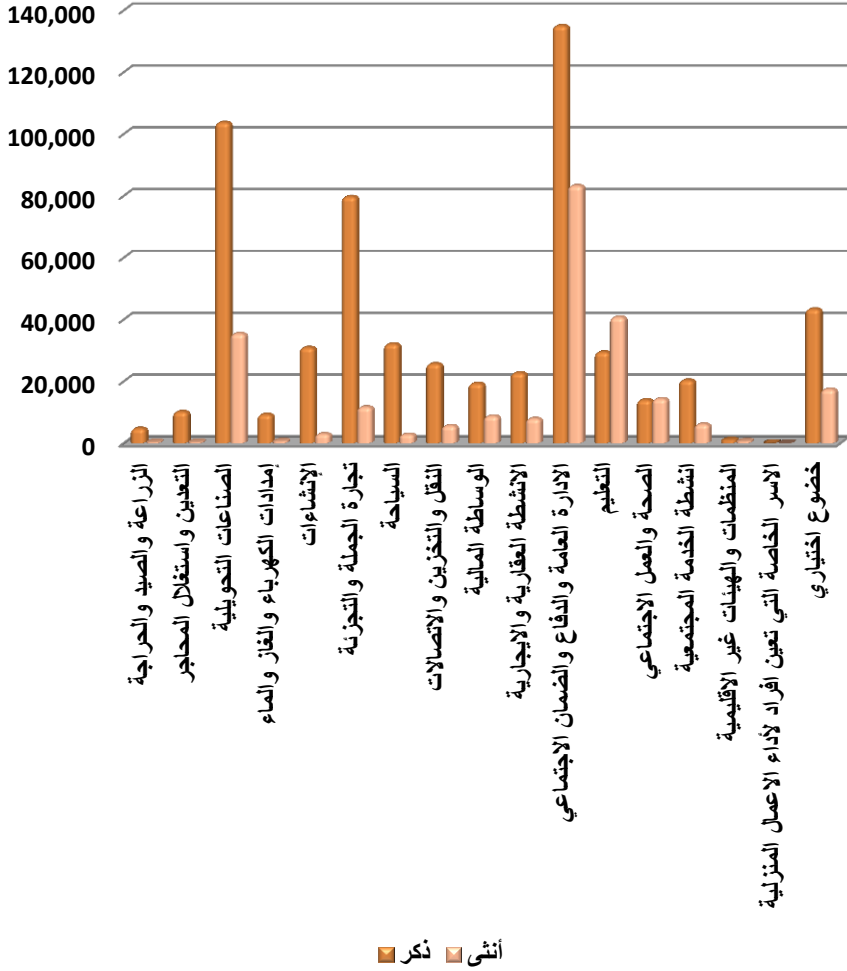

المنفكّون من الضمان

الاجتماعي

Retirees from Social  
Security

المصدر: مشروع المنار- المؤسسة العامة للضمان الاجتماعي

Source : Al Manar Project-Social Security Corporation





توزيع المنفكين من الضمان الاجتماعي حسب الفئة العمرية

Distribution of Retirees from Social Security Corporation by Age Group

Age Group	2012	2011	الفئة العمرية
15-19	6	7	19-15
20-24	35	42	24-20
25-29	94	85	29-25
30-34	128	112	34-30
35-39	151	141	39-35
40-44	203	189	44-40
45-49	3,129	3,053	49-45
50-54	1,359	1,062	54-50
55 +	2,945	2,629	+ 55
<b>Total</b>	<b>8,050</b>	<b>7,320</b>	<b>المجموع</b>

توزيع المنفكين من الضمان الاجتماعي حسب الفئة العمرية للعامين  
2012 - 2011

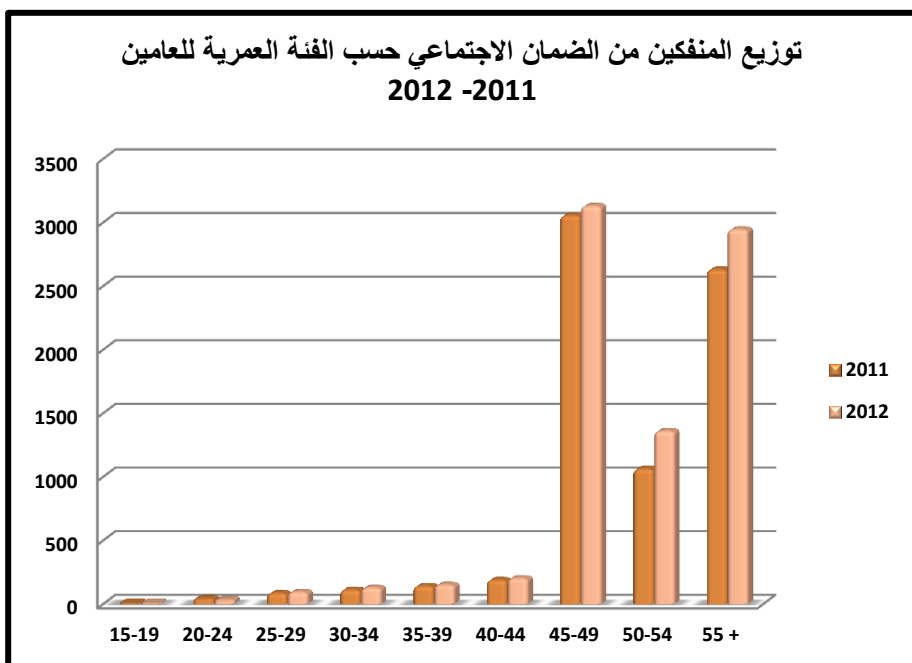

توزيع المنفكين من الضمان الاجتماعي حسب الجنس والفئة العمرية

Distribution of Retirees from Social Security Corporation by Gender and Age Group

Age Group	2012		2011		الفئة العمرية
	ذكر Male	أنثى Female	ذكر Male	أنثى Female	
15-19	6	0	7	0	19-15
20-24	34	1	39	3	24-20
25-29	86	8	69	16	29-25
30-34	101	27	91	21	34-30
35-39	121	30	117	24	39-35
40-44	166	37	157	32	44-40
45-49	2171	958	2227	826	49-45
50-54	1101	258	879	183	54-50
55 +	2527	418	2295	334	+ 55
<b>Total</b>	<b>6,313</b>	<b>1,737</b>	<b>5,881</b>	<b>1,439</b>	<b>المجموع</b>

توزيع المنفكين من الضمان الاجتماعي حسب الجنس والفئة العمرية  
لعام 2012

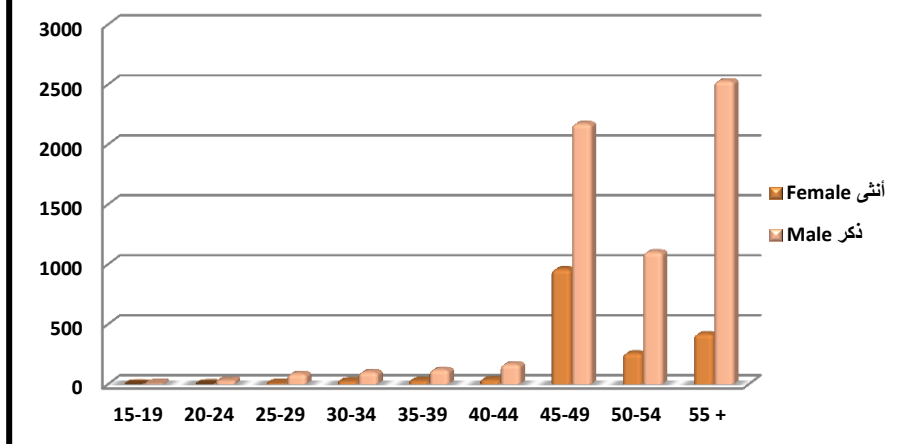

توزيع المنفكين من الضمان الاجتماعي حسب الجنسية

Distribution of Retirees from Social Security Corporation by Nationality

Nationality	2012	2011	الجنسية
Jordan	7,772	7,074	الأردنية
Egypt	141	126	مصرية
Asian	8	4	آسيوية
Others	129	116	أخرى
<b>Total</b>	<b>8,050</b>	<b>7,320</b>	<b>المجموع</b>

توزيع المنفكين من الضمان الاجتماعي حسب الجنسية للعامين  
2012 - 2011

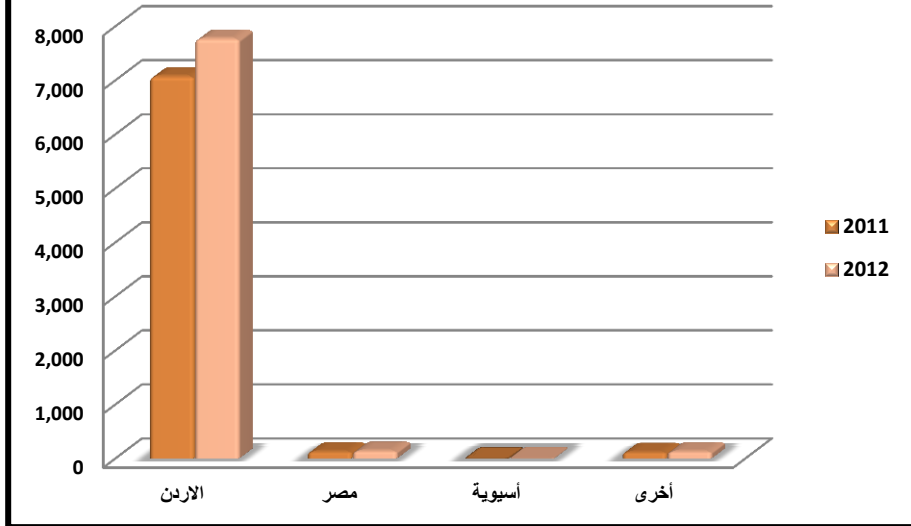

توزيع المنفكين من الضمان الاجتماعي حسب الجنس والجنسية

Distribution of Retirees from Social Security Corporation by Gender and Nationality

Nationality	2012		2011		الجنسية
	ذكر	أنثى	ذكر	أنثى	
	Male	Female	Male	Female	
Jordan	6,054	1,718	5,650	1,424	الأردنية
Egypt	137	4	124	2	مصرية
Asian	7	1	3	1	آسيوية
Others	115	14	104	12	أخرى
<b>Total</b>	<b>6,313</b>	<b>1,737</b>	<b>5,881</b>	<b>1,439</b>	<b>المجموع</b>

توزيع المنفكين من الضمان الاجتماعي حسب الجنس والجنسية لعام 2012

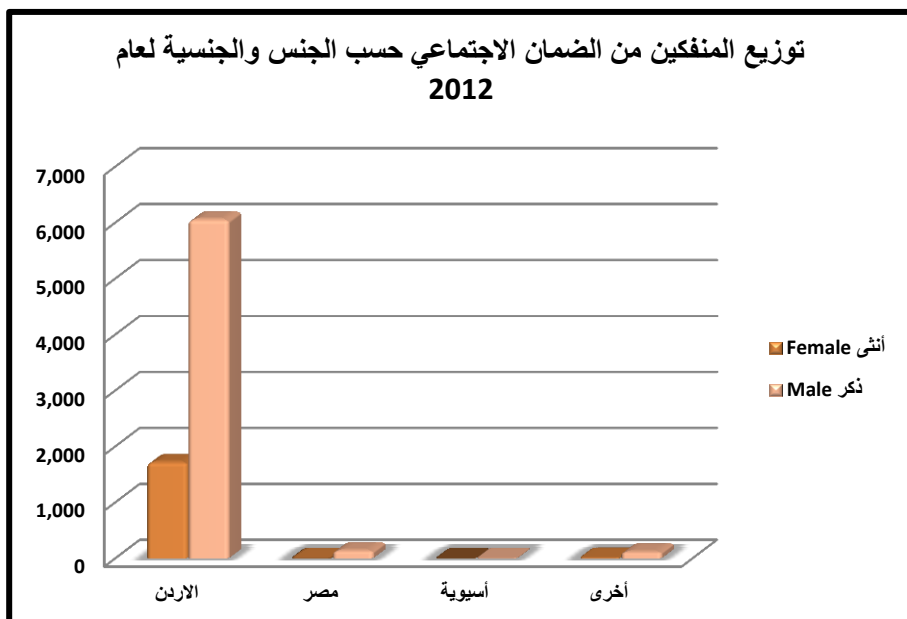

توزيع المنفكين من الضمان الاجتماعي حسب النشاط الاقتصادي

**Distribution of Retirees from Social Security Corporation by Economic Activity**

Economic Activity	2012	2011	النشاط الاقتصادي
Agriculture, Fishing and Forestry	28	37	الزراعة والصيد والحراجة
Mining	308	115	التعدين واستغلال المحاجر
Manufacturing	1,049	1,023	الصناعات التحويلية
Water, Gas and Electricity Supply	158	134	إمدادات الكهرباء والغاز والماء
construction	223	200	الإنشاءات
Wholesale, Retail Trade	424	340	تجارة الجملة والتجزئة
Tourism	179	128	السياحة
Transport, Storage and Communications	409	300	النقل والتخزين والاتصالات
Financial Intermediation	336	289	الوساطة المالية
Real Estate Activities	170	170	الأنشطة العقارية والايجارية
Public Management, Defense and Social Security	1,985	2,148	الادارة العامة والدفاع والضمان الاجتماعي
Education	708	683	التعليم
Health and Social Work	187	201	الصحة والعمل الاجتماعي
Social Service Activities	192	163	أنشطة الخدمة المجتمعية
Non-regional Bodies and Organization	27	15	المنظمات والهيئات غير الإقليمية
Optional participation	1,487	1,216	خضوع اختياري
N/A	180	158	غير مُعرّف
<b>Total</b>	<b>8,050</b>	<b>7,320</b>	<b>المجموع</b>

توزيع المنفكين من الضمان الاجتماعي حسب النشاط الاقتصادي  
للعامين 2011 - 2012

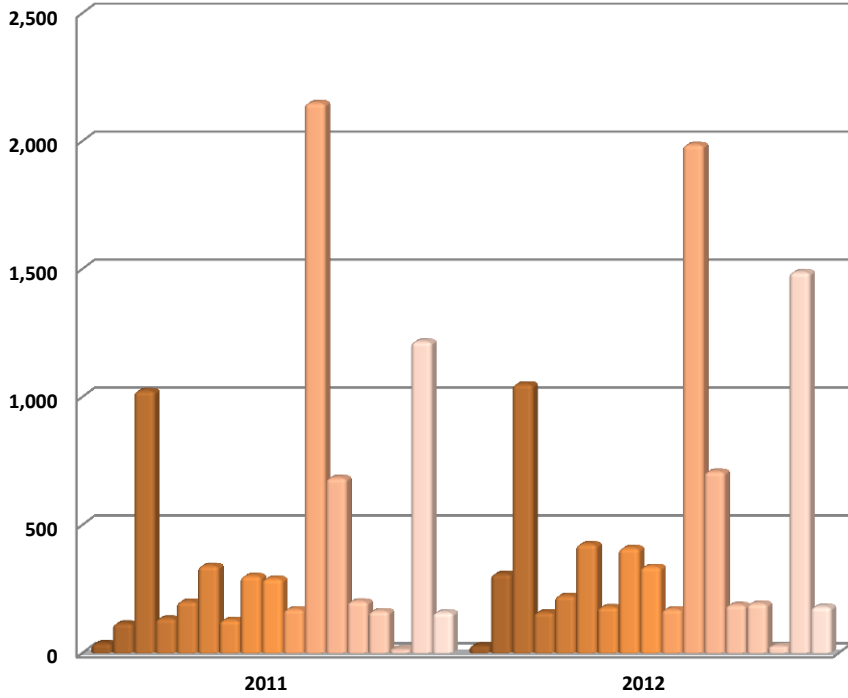

توزيع المنفكين من الضمان الاجتماعي حسب الجنس والنشاط الاقتصادي

Distribution of Retirees from Social Security Corporation by Gender and Economic Activity

Economic Activity	2012		2011		النشاط الاقتصادي الرئيس
	ذكر	أنثى	ذكر	أنثى	
	Male	Female	Male	Female	
Agriculture, Fishing and Forestry	26	2	35	2	الزراعة والصيد والحراجة
Mining	293	15	112	3	التعدين واستغلال المحاجر
Manufacturing	935	114	914	109	الصناعات التحويلية
Water, Gas and Electricity Supply	151	7	130	4	إمدادات الكهرباء والغاز والماء
construction	212	11	196	4	الإشاعات
Wholesale, Retail Trade	403	21	312	28	تجارة الجملة والتجزئة
Tourism	170	9	120	8	السياحة
Transport, Storage and Communications	347	62	269	31	النقل والتخزين والاتصالات
Financial Intermediation	231	105	230	59	الوساطة المالية
Real Estate Activities	160	10	145	25	الأنشطة العقارية والايجارية
Public Management, Defense and Social Security	1,436	549	1,686	462	الإدارة العامة والدفاع والضمان الاجتماعي
Education	442	266	442	241	التعليم
Health and Social Work	99	88	109	92	الصحة والعمل الاجتماعي
Social Service Activities	170	22	150	13	أنشطة الخدمة المجتمعية
Non-regional Bodies and Organization	19	8	7	8	المنظمات والهيئات غير الإقليمية
Optional participation	1,101	386	922	294	خضوع اختياري
N/A	118	62	102	56	غير مُعرّف
<b>Total</b>	<b>6,313</b>	<b>1,737</b>	<b>5,881</b>	<b>1,439</b>	<b>المجموع</b>

توزيع المنفكين من الضمان الاجتماعي حسب الجنس والنشاط  
الاقتصادي لعام 2012

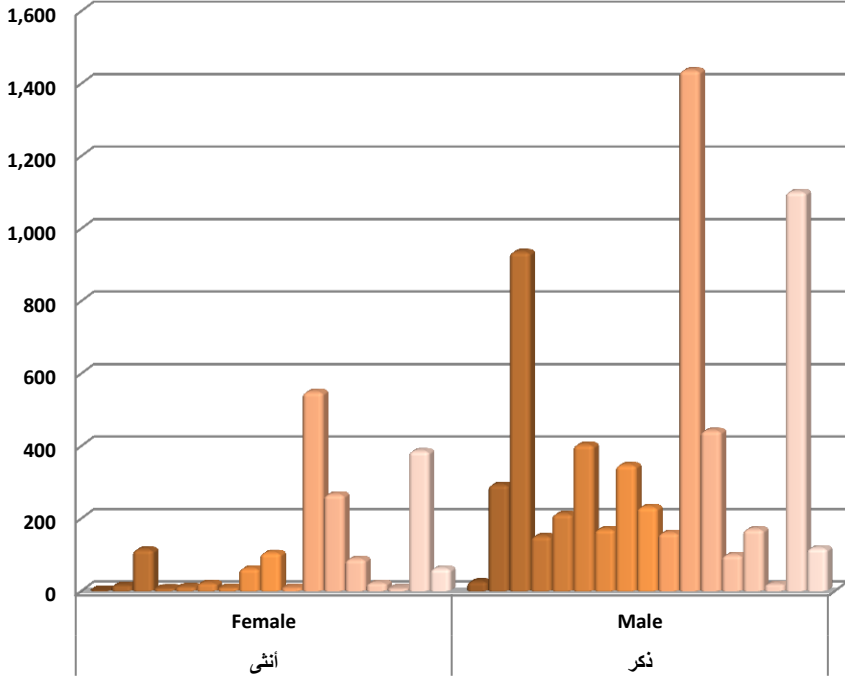

- الزراعة والصيد والحراجة
- الصناعات التحويلية
- الإشاعات
- السياحة
- الوساطة المالية
- الادارة العامة والدفاع والضمان الاجتماعي
- الصحة والعمل الاجتماعي
- المنظمات والمهينات غير الاقليميه
- غير معرف
- التعدين واستغلال المحاجر
- إمدادات الكهرباء والغاز والماء
- تجارة الجملة والتجزئة
- النقل والتخزين والاتصالات
- الانشطة العقارية والايجاره
- التعليم
- انشطة الخدمه المجتمعيه
- خضوع اختياري



توزيع المنفكين من الضمان الاجتماعي حسب سبب الانفكاك			
Distribution of Retirees from Social Security Corporation by Retiring Reason			
Retiring Reason	2012	2011	سبب الانفكاك
Aging	6,853	6,207	شيخوخة
Deficit due to Injury	112	79	عجز إصابي
Natural Deficit	317	337	عجز طبيعي
Death due to Injury	72	69	وفاة إصابية
Natural death	696	628	وفاة طبيعية
<b>Total</b>	<b>8,050</b>	<b>7,320</b>	<b>المجموع</b>

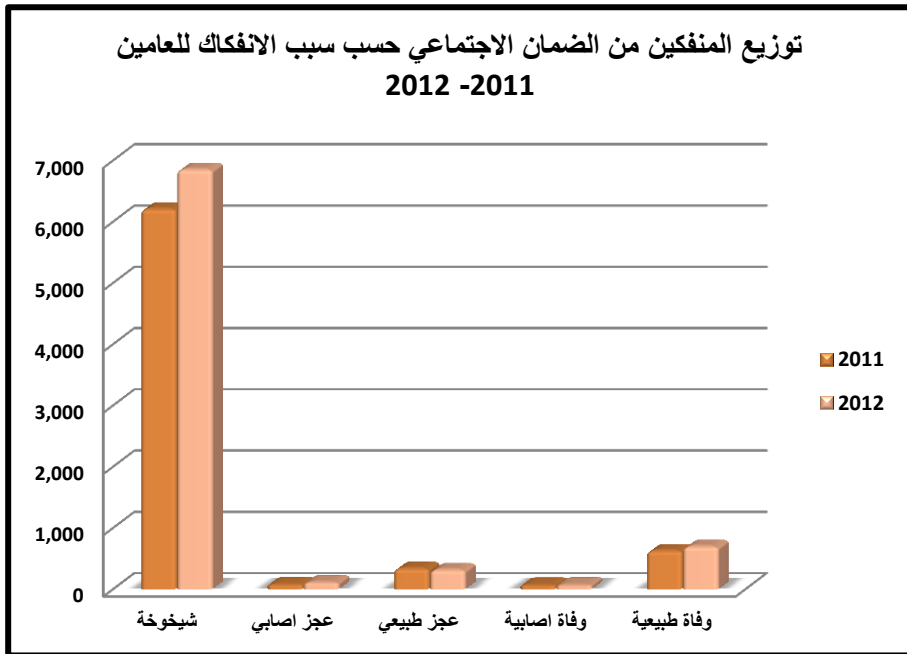

توزيع المنفكين من الضمان الاجتماعي حسب الجنس وسبب الانفكاك

Distribution of Retirees from Social Security Corporation by Gender and Retiring Reason

Retiring Reason	2012		2011		سبب الانفكاك
	ذكر Male	أنثى Female	ذكر Male	أنثى Female	
Aging	5,255	1,598	4,906	1,301	شيخوخة
Deficit due to Injury	105	7	76	3	عجز إصابي
Natural Deficit	270	47	279	58	عجز طبيعي
Death due to Injury	69	3	64	5	وفاة إصابية
Natural death	614	82	556	72	وفاة طبيعية
<b>Total</b>	<b>6,313</b>	<b>1,737</b>	<b>5,881</b>	<b>1,439</b>	المجموع

توزيع المنفكين من الضمان الاجتماعي حسب الجنس وسبب الانفكاك  
لعام 2012

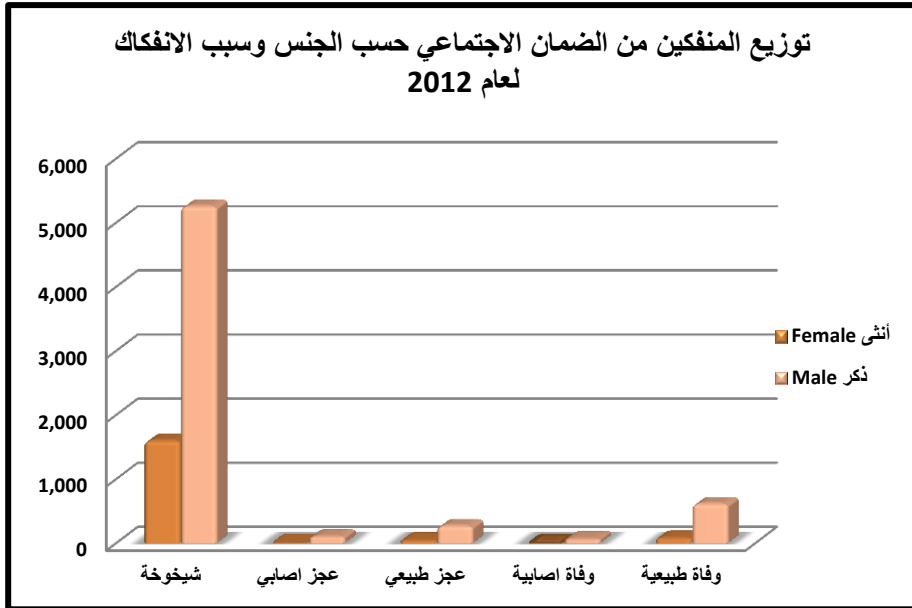

توزيع المنفكين من الضمان الاجتماعي حسب فئات متوسط الأجر الشهري

Distribution of Retirees from Social Security Corporation by Income Level

Income Level	2012	2011	فئة الأجر الشهري
Less than 200	727	745	أقل من 200
200 - 299	1,502	1,959	299 - 200
300 - 399	1,684	1,371	399 - 300
400 - 499	815	718	499 - 400
500 - 999	1,784	1,469	999 - 500
1000 +	1,538	1,058	+ 1000
<b>Total</b>	<b>8,050</b>	<b>7,320</b>	<b>المجموع</b>

توزيع المنفكين من الضمان الاجتماعي حسب فئات متوسط الأجر الشهري للعامين 2012 - 2011

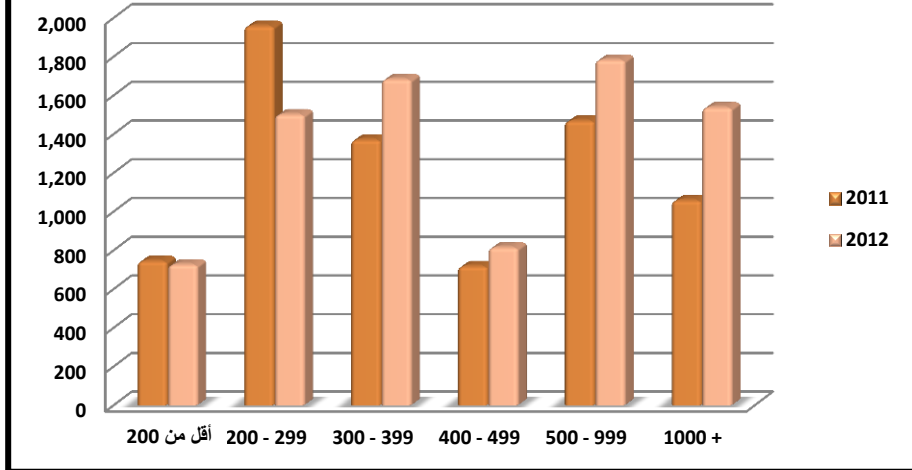

توزيع المنفكين من الضمان الاجتماعي حسب الجنس وفئات متوسط الأجر الشهري

Distribution of Participants in Social Security Corporation by Gender and Income Level

Income Level	2012		2011		فئة متوسط الأجر الشهري
	ذكر	أنثى	ذكر	أنثى	
	Male	Female	Male	Female	
Less than 200	514	213	522	223	أقل من 200
200 - 299	1,081	421	1,474	485	299 - 200
300 - 399	1,291	393	1,155	216	399 - 300
400 - 499	670	145	605	113	499 - 400
500 - 999	1,459	325	1,213	256	999 - 500
1000 +	1,298	240	912	146	+ 1000
<b>Total</b>	<b>6,313</b>	<b>1,737</b>	<b>5,881</b>	<b>1,439</b>	<b>المجموع</b>

توزيع المنفكين من الضمان الاجتماعي حسب الجنس وفئات متوسط الأجر الشهري لعام 2012

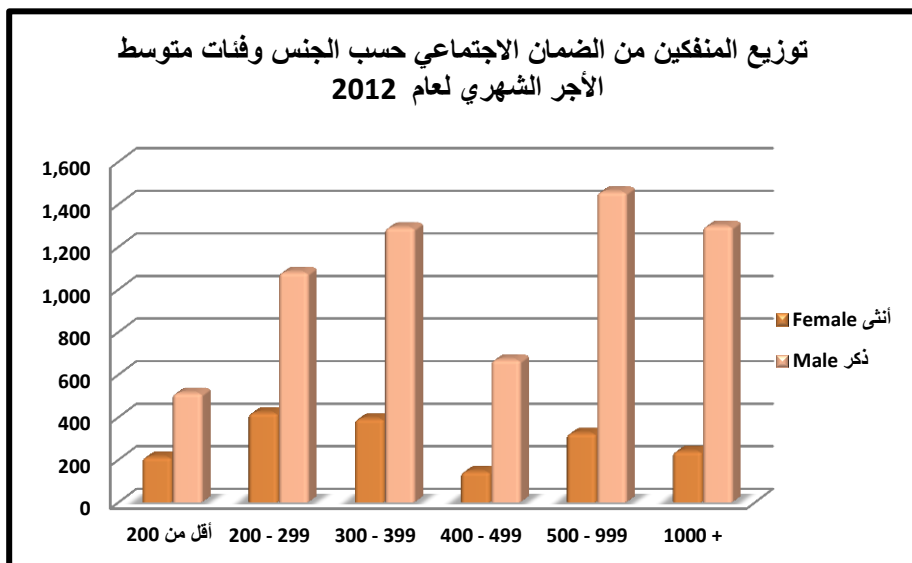

# الموظفون الخاضعون لنظام الخدمة المدنية

## Employees in the Civil Service Bureau

المصدر: مشروع المنار- ديوان الخدمة المدنية

Source: Al Manar Project- Civil Service Bureau



**توزيع الموظفين الخاضعين لنظام الخدمة المدنية حسب المؤسسة**  
**Distribution of Employees under the Civil Service Bureau Law**  
**by Establishment**

Establishment	2012	2011	المؤسسة
Ministry of Education	111,432	108,650	وزارة التربية والتعليم
Ministry of Health	30,008	29,916	وزارة الصحة
Ministry of Awqaf	5,644	5,698	وزارة الأوقاف
Ministry of Public Works and Housing	5,122	5,164	وزارة الأشغال العامة والإسكان
Water Authority	5,331	5,110	سلطة المياه
Ministry of Agriculture	5,018	4,728	وزارة الزراعة
Ministry of Justice	4,303	4,241	وزارة العدل
Others	42,503	30,689	أخرى
<b>Total</b>	<b>209,361</b>	<b>194,196</b>	<b>المجموع</b>

**توزيع الموظفين الخاضعين لنظام الخدمة المدنية حسب المؤسسة لعام**  
**2012**

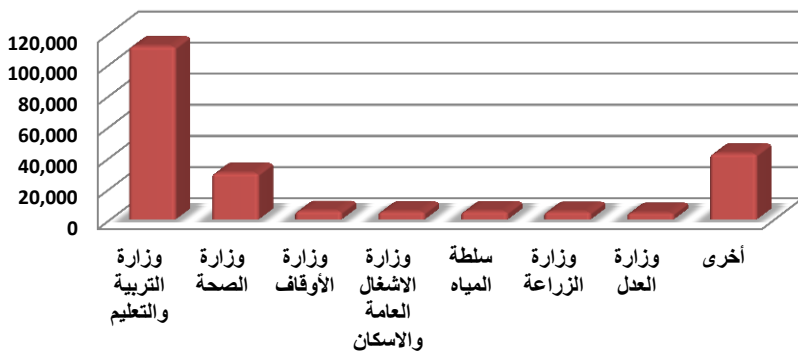

توزيع الموظفين الخاضعين لنظام الخدمة المدنية حسب المهنة  
Distribution of Employees under the Civil Service Bureau Law  
by Occupation

Occupation	2012	2011	المهنة
Teacher	89,735	88,251	معلم
Office boy	10,300	8,576	مراسل
Driver	5,944	5,064	سائق
Clerk	7,038	7,075	كاتب
Doctor	3,811	3,887	طبيب
Servant	3,277	3,368	خادم
Head of Office	3,249	3,062	رئيس قسم
Legal Nurse	3,965	3,888	ممرضة قانونية
Accountant	2,652	2,261	محاسب
Engineer	2,522	2,227	مهندس
Nurse Participant	2,519	2,530	ممرض مشارك / ممرضة
Headmaster	2,305	2,431	مدير مدرسة
Typist	2,933	2,716	طابع
Assistance Nurse	2,249	2,347	مساعد ممرض
Other	66,862	56,513	أخرى
<b>Total</b>	<b>209,361</b>	<b>194,196</b>	<b>المجموع</b>

توزيع الموظفين الخاضعين لنظام الخدمة المدنية حسب المهنة لعام  
2012

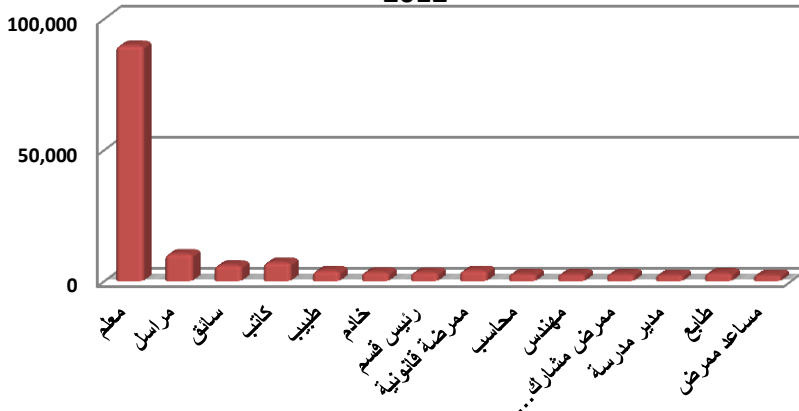



توزيع الموظفين الخاضعين لنظام الخدمة المدنية حسب الجنس والمؤسسة  
**Distribution of Employees under the Civil Service Bureau Law  
 by Gender and Establishment**

Establishment	2012		2011		المؤسسة
	ذكر	أنثى	ذكر	أنثى	
	Male	Female	Male	Female	
Ministry of Education	50,279	61,153	48,764	59,886	وزارة التربية والتعليم
Ministry of Health	14,215	15,793	14,102	15,814	وزارة الصحة
Ministry of Awqaf	4,945	699	4,991	707	وزارة الأوقاف
Water Authority	4,756	575	4,547	563	سلطة المياه
Ministry of Public Works	4,462	660	4,490	674	وزارة الأشغال العامة والإسكان
Ministry of Agriculture	3,889	1,129	3,663	1,065	وزارة الزراعة
Ministry of Justice	2,551	1,752	2,519	1,722	وزارة العدل
Others	31,790	10,713	22,477	8,212	أخرى
<b>Total</b>	<b>116,887</b>	<b>92,474</b>	<b>105,553</b>	<b>88,643</b>	<b>المجموع</b>

توزيع الموظفين الخاضعين لنظام الخدمة المدنية حسب الجنس والمؤسسة  
 لعام 2012

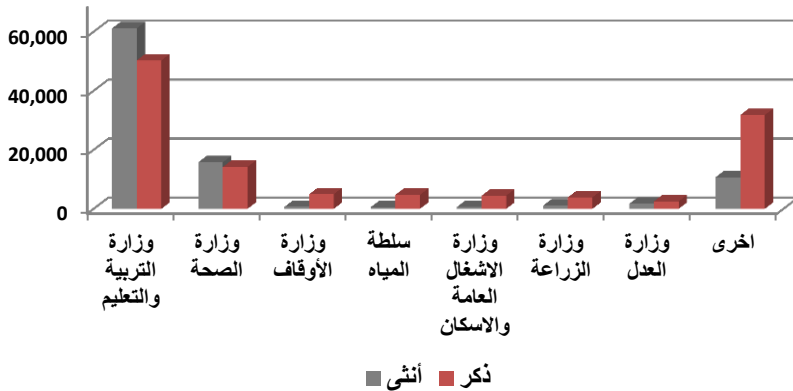

**توزيع الموظفين الخاضعين لنظم الخدمة المدنية حسب الجنس والمهنة**  
**Distribution of Employees under the Civil Service Bureau Law by Gender and Occupation**

Occupation	2012		2011		المهنة
	ذكر Male	أنثى Female	ذكر Male	أنثى Female	
Teacher	38,291	51,444	37,673	50,578	معلم
Office boy	6,966	3,334	5,734	2,842	مراسل
Driver	5,918	26	5,040	24	سائق
Clerk	3,769	3,269	3,844	3,231	كاتب
Doctor	3,203	608	3,281	606	طبيب
Servant	2,973	304	3,040	328	خادم
Head of Office	2,614	635	2,464	598	رئيس قسم
Legal Nurse	1,557	2,408	1,493	2,395	ممرضة قانونية
Accountant	1,698	954	1,448	813	محاسب
Engineer	1,622	900	1,385	842	مهندس
Nurse Participant	931	1,588	932	1,598	ممرض مشارك / ممرضة
Headmaster	839	1,466	898	1,533	مدير مدرسة
Typist	498	2,435	479	2,237	طابع
Assistance Nurse	356	1,893	364	1,983	مساعد ممرض
Other	45,652	21,210	37,478	19,035	أخرى
<b>Total</b>	<b>116,887</b>	<b>92,474</b>	<b>105,553</b>	<b>88,643</b>	<b>المجموع</b>

# طالبو التوظيف والمعینون لدى ديوان الخدمة المدنية

## Applicants and Appointees in the Civil Service Bureau

المصدر: مشروع المنار- ديوان الخدمة المدنية

Source : Al Manar Project-Civil Service Bureau



توزيع طالبي التوظيف والمعيّنين حسب الجنس					
Distribution of Applicants and Appointees in the Civil Service Bureau by Gender					
Gender	2012		2011		الجنس
	المعيّنون Appointees	طالبو التوظيف Applicants	المعيّنون Appointees	طالبو التوظيف Applicants	
Female	5,180	204,192	3,822	197,652	أنثى
Male	2,309	65,267	3,578	66,645	ذكر
<b>Total</b>	<b>7,489</b>	<b>269,459</b>	<b>7,400</b>	<b>264,297</b>	المجموع

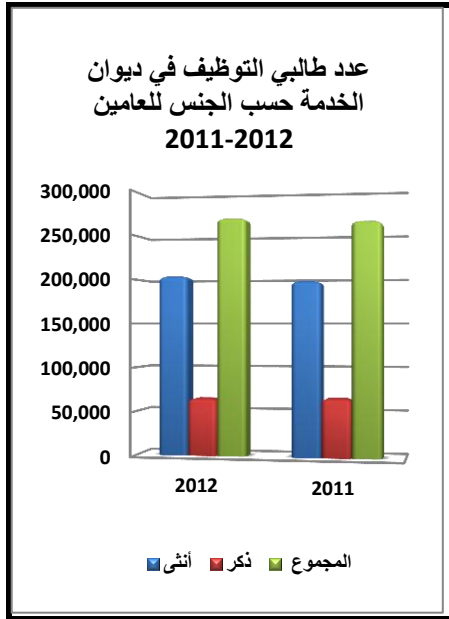
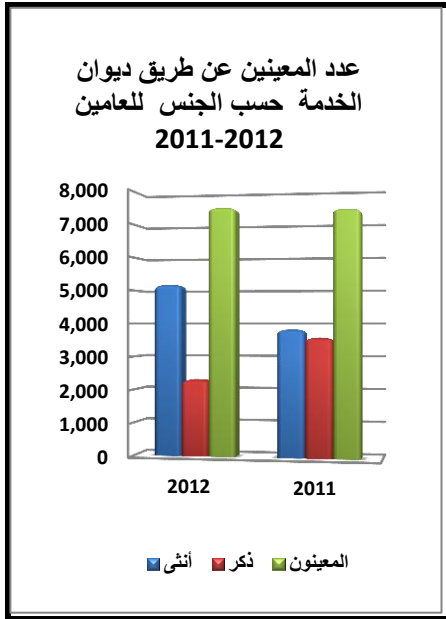

**توزيع طالبي التوظيف و المعيّنين حسب المؤهل العلمي**  
**Distribution of Applicants and Appointees in the Civil Service Bureau by Educational Level**

Education al Level	2012		2011		المؤهل العلمي
	المعيّنون Appointees	طالبي التوظيف Applicants	المعيّنون Appointees	طالبو التوظيف Applicants	
Intermediate Diploma	505	70,121	1,653	69,106	دبلوم متوسط
Bachelor	6,675	193,737	5,445	189,260	بكالوريوس
Bachelor and Above	309	5,600	302	5,931	أعلى من بكالوريوس
Secondary and below	0	1	0	0	ثانوي فما دون
<b>Total</b>	<b>7,489</b>	<b>269,459</b>	<b>7,400</b>	<b>264,297</b>	<b>المجموع</b>

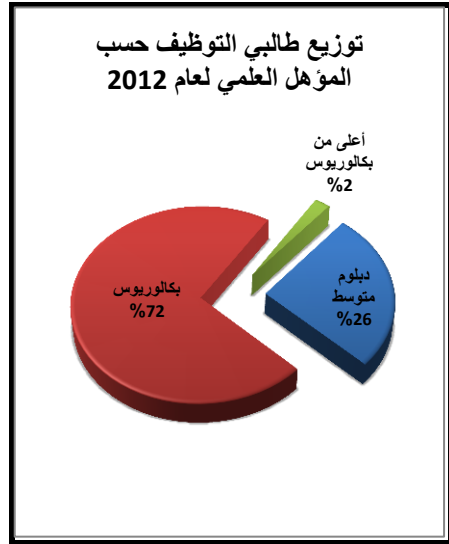

توزيع طالبي التوظيف و المعيّنين حسب الحالة الاجتماعية  
Distribution of Applicants and Appointees in the Civil Service Bureau by Marital Status

Marital Status	2012		2011		الحالة الاجتماعية
	المعيّنون Appointees	طالبو التوظيف Applicants	المعيّنون Appointees	طالبو التوظيف Applicants	
Single	3,012	94,016	3,911	134,072	أعزب/ عذباء
Married	4,105	167,151	3,083	116,799	متزوّج / متزوجة
Divorced	330	7,118	81	3,606	مطلق/ مطلّقة
Widower	39	1,137	18	566	أرمل /أرملة
N/A	3	37	307	9,254	غير مُعرّف
<b>Total</b>	<b>7,489</b>	<b>269,459</b>	<b>7,400</b>	<b>264,297</b>	<b>المجموع</b>

توزيع المعيّنين حسب الحالة الاجتماعية لعام 2012

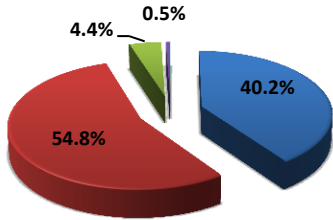

■ أعزب/ عذباء      ■ متزوج / متزوجة  
■ مطلق/ مطلّقة      ■ أرمل /أرملة

توزيع طالبي التوظيف حسب الحالة الاجتماعية لعام 2012

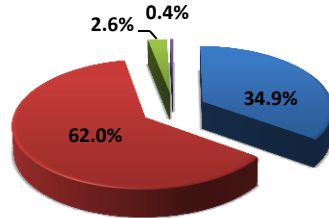

■ أعزب/ عذباء      ■ متزوج / متزوجة  
■ مطلق/ مطلّقة      ■ أرمل /أرملة





# الطلبة في الجامعات الأردنية

## Students In Jordanian Universities

المصدر: مشروع المنار- وزارة التعليم العالي و البحث العلمي

Source : Al Manar Project-Ministry of Higher Education and Scientific Research



توزيع الطلبة الملتحقين في الجامعات الأردنية الحكومية حسب الجنس للفصل الدراسي  
الأول من عام 2012/2013

**Distribution of Enrolled Students in Public Universities by  
Gender for the first semester 2012/2013**

University	الفصل الأول 1st Semester		الجامعة
	أنثى Female	ذكر Male	
The University of Jordan	24,616	12,971	الجامعة الأردنية
Hashemite University	14,715	8,686	الجامعة الهاشمية
Al-Albayt University	8,315	6,722	جامعة آل البيت
Al-Balqa 'Applied University	19,506	14,368	جامعة البلقاء التطبيقية
Al-Hussein Bin Talal University	4,216	3,833	جامعة الحسين بن طلال
Tafila Technical University	2,638	3,923	جامعة الطفيلة التقنية
Jordan University of Science and Technology	12,253	10,287	جامعة العلوم والتكنولوجيا الأردنية
Yarmouk University	19,082	13,910	جامعة اليرموك
Mutah University	9,307	9,001	جامعة مؤتة
<b>Total</b>	<b>114,648</b>	<b>83,701</b>	<b>المجموع</b>

توزيع الطلبة الملتحقين في الجامعات الأردنية الخاصة حسب الجنس للفصل الدراسي  
الأول من عام 2012/2013

Distribution of Enrolled Students in Private Universities by  
Gender for the First Semester 2012/2013

University	الفصل الأول 1st Semester		الجامعة
	أنثى Female	ذكر Male	
Jordan Academy of Music	66	42	الأكاديمية الأردنية للموسيقى الخاصة
German Jordanians University	1,393	1,798	الجامعة الألمانية الأردنية
Arab Open University	1,308	786	الجامعة العربية المفتوحة
Irbid National University	883	1,985	جامعة اربد الأهلية
Princess Sumaya University for Technology	1,116	1,563	جامعة الأميرة سمية للتكنولوجيا
Isra University	1,766	4,376	جامعة الأسراء الخاصة
Petra University	2,803	3,535	جامعة البتراء الخاصة
Zarqa University	2,874	4,455	جامعة الزرقاء الخاصة
Al-Zaytoonah University	2,461	4,244	جامعة الزيتون الأردنية
Middle East University	788	2,213	جامعة الشرق الأوسط
Applied Science University	2,502	5,296	جامعة العلوم التطبيقية
Jadara University	1,247	2,316	جامعة جدارا
Jerash University	1,380	3,343	جامعة جرش الأهلية
Ajloun National University	721	1,018	جامعة عجلون الوطنية
Al-Ahliyya Amman University	1,709	3,546	جامعة عمان الأهلية
Amman Arab University	211	318	جامعة عمان العربية للدراسات العليا الخاصة
Philadelphia University	1,450	4,021	جامعة فيلادلفيا الخاصة
Faculty of Educational Sciences and Arts / UNRWA	1,087	96	كلية العلوم التربوية والآداب /الأونروا
<b>Total</b>	<b>24,465</b>	<b>44,167</b>	<b>المجموع</b>

توزيع الطلبة الملتحقين بالجامعات حسب الجنس والفئة العمرية للفصل الدراسي الأول  
من عام 2012/2013

Distribution of Enrolled Students in Public and Private  
Universities by Gender and Age Group for the First Semester  
2012/2013

Age Group	First Semester/ الفصل الأول			الفئة العمرية
	المجموع Total	أنثى Female	ذكر Male	
16 - 20	145,262	83,563	61,699	20 - 16
21 - 25	97,737	46,141	51,596	25 - 21
26 - 30	11,886	4,605	7,281	30 - 26
31 - 35	5,674	2,562	3,112	35 - 31
36 - 40	3,367	1,358	2,009	40 - 36
41 - 45	2,007	720	1,287	45 - 41
46 - 50	628	216	412	50 - 46
51 - 65	557	263	294	65 - 51
Unknown	1,947	985	962	غير معروف
<b>Total</b>	<b>269,065</b>	<b>140,413</b>	<b>128,652</b>	<b>المجموع</b>

توزيع الطلبة الملتحقين بالجامعات الاردنية حسب الفئة العمرية للفصل  
الدراسي الأول 2013/2012

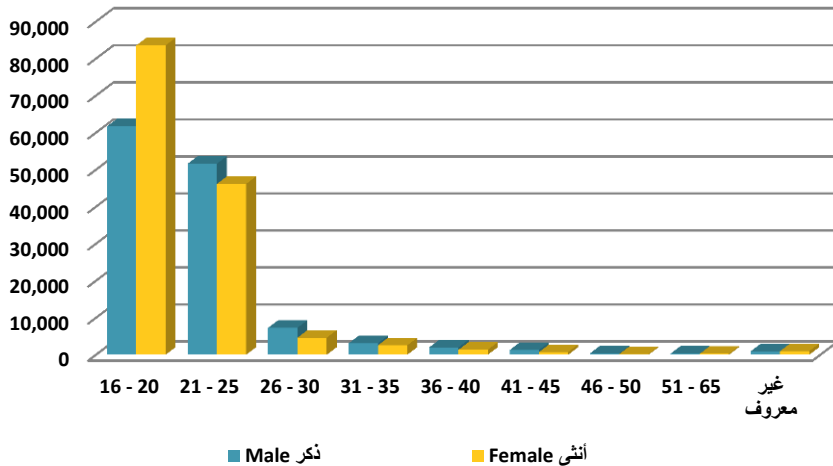

توزيع الطلبة الملتحقين بالجامعات حسب الجنس والتخصص للفصل الدراسي الأول من  
عام 2013/2012

**Distribution of Enrolled Students in Public and Private  
Universities by Gender and Specialization for the First Semester  
2012/2013**

Specialization	الفصل الأول 1st Semester		التخصص
	أنثى Female	ذكر Male	
Education	16,914	4,971	التربية
Humanities, Arts and Literature	24,969	12,251	الإنسانيات والفنون والآداب
Social Sciences, Business and Law	29,032	40,739	العلوم الاجتماعية والأعمال التجارية والقانون
Sciences	26,257	20,161	العلوم
Engineering, Productive Industries and Construction	17,840	34,365	الهندسة والصناعات الاجتماعية والإنشاءات
Agriculture and Veterinary Medicine	1,118	1,451	الزراعة والطب البيطري
Health and Social Services	21,500	11,175	الصحة والخدمات الاجتماعية
Services	2,774	3,525	الخدمات
Unknown	9	14	غير معروف
<b>Total</b>	<b>140,413</b>	<b>128,652</b>	<b>المجموع</b>

توزيع الطلبة الملتحقين بالجامعات الأردنية حسب التخصص العلمي للفصل  
الدراسي الأول 2013/2012

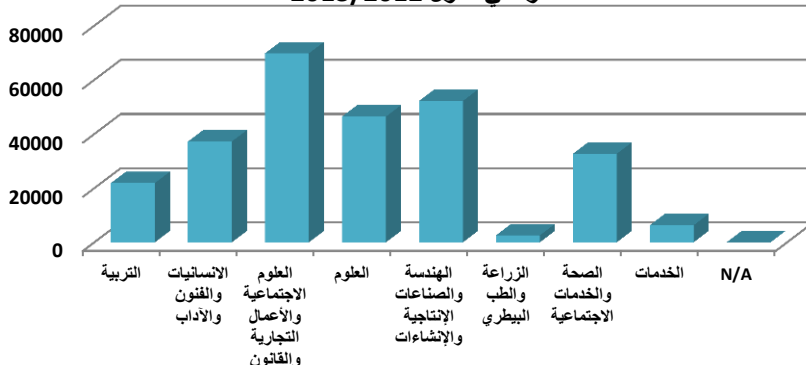

توزيع الطلبة الملتحقين في الجامعات الأردنية الحكومية و الخاصة حسب البرنامج الدراسي  
للفصل الدراسي الأول من عام 2012/2013

**Distribution of Enrolled Students in Public and Private Universities by program for the First Semester 2013/2012**

المجموع	جامعة خاصة	جامعة حكومية	البرنامج الدراسي
1,869	55	1,814	الدكتوراه
10,467	2,740	7,727	الماجستير
556	21	535	دبلوم عالي
890	0	890	دبلوم مهني
245,071	67,900	177,171	البكالوريوس
10,212	0	10,212	دبلوم متوسط*
269,065	70,716	198,349	المجموع

\* فقط طلبة الدبلوم المتوسط التابعين لجامعة البلقاء التطبيقية

توزيع الطلبة الملتحقين بالجامعات الأردنية حسب البرنامج الدراسي  
للفصل الدراسي الأول 2013/2012

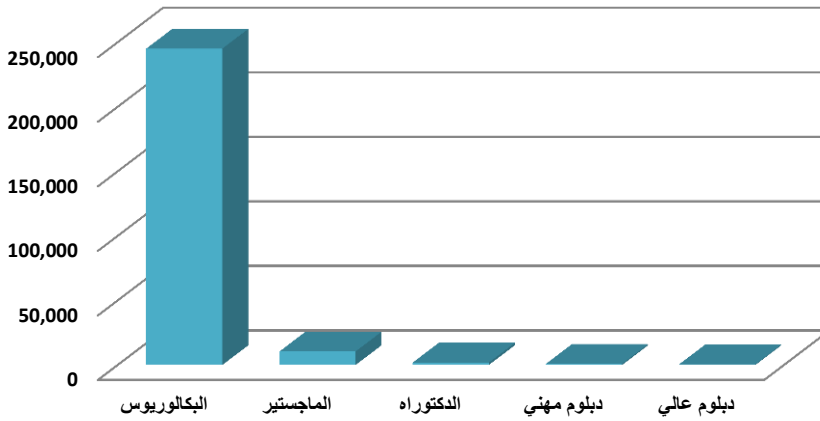





طلبة كليات المجتمع

Community Colleges Students

المصدر: مشروع المنار

Source : Al Manar Project



توزيع الطلبة الملتحقين في الكليات العامة والحكومية الاخرى حسب الجنس والفصل  
الدراسي للعام الدراسي 2013/2012

Distribution of Graduated Students from Public & Governmental  
Colleges by Semester and Gender 2012/2013

College	الفصل الثاني		الفصل الأول		الكلية
	2nd Semester		1st Semester		
	أنثى	ذكر	أنثى	ذكر	
	Female	Male	Female	Male	
<b>General Colleges (AlBalqa Applied University)</b>	5998	2983	5919	3008	الكليات العامة (البلقاء التطبيقية)
Irbid University College	1484	0	1578	0	كلية إربد الجامعية
Princess Rahma University College	132	23	151	24	كلية الأميرة رحمة الجامعية
Princess Alia University College	790	3	681	3	كلية الأميرة عالية الجامعية
Al-Huson University College	143	602	194	688	كلية الحصن الجامعية
Al-Zarqa University College	933	255	967	272	كلية الزرقاء الجامعية
Al-Salt University College	681	333	601	281	كلية السلط
Al-Shoubak University College	73	37	93	49	كلية الشوبك الجامعية
Al-Aqaba University College	317	273	328	296	كلية العقبة الجامعية
Al-Karak University College	456	195	388	148	كلية الكرك
Engineering Technology College	174	1126	155	1110	كلية الهندسة التكنولوجية
Ajloun University College	626	0	587	0	كلية عجلون الجامعية
Ma'an University College	189	136	196	137	كلية معان
<b>Governmental Colleges (Other)</b>	868	448	840	376	الكليات الحكومية (أخرى)
Technical Intermediate College	170	353	138	281	الكلية التقنية المتوسطة
Rufaida Al-Aslamiah College	327	50	327	50	كلية رفيدة الأسلمية للتمريض والقبالة
Nussaiba Al-Mazeniah College	347	35	347	35	كلية نسبية المازنية للتمريض والقبالة
Institute Madaba mosaic art restoration	24	10	28	10	معهد مادبا لفن ترميم الفسيفساء
<b>Total</b>	6866	3431	6759	3384	<b>المجموع</b>

توزيع الطلبة الخريجين في الكليات العامة والحكومية الاخرى حسب الجنس والفصل  
الدراسي للعام الدراسي 2012/2013

**Distribution of Graduated Students from Public & Governmental  
Colleges by Semester and Gender 2012/2013**

College	الفصل الثاني 2nd Semester		الفصل الأول 1st Semester		الكلية
	أنثى Female	ذكر Male	أنثى Female	ذكر Male	
	<b>General Colleges (AlBalqa Applied University)</b>	<b>1713</b>	<b>574</b>	<b>568</b>	
Irbid University College	433	0	109	0	كلية إربد الجامعية
Princess Rahma University College	21	5	21	2	كلية الأميرة رحمة الجامعية
Princess Alia University College	246	0	56	0	كلية الأميرة عالية الجامعية
Al-Huson University College	24	101	51	110	كلية الحصن الجامعية
Al-Zarqa University College	309	51	59	26	كلية الزرقاء الجامعية
Al-Salt University College	150	50	41	33	كلية السلط
Al-Shoubak University College	36	18	10	3	كلية الشوبك الجامعية
Al-Aqaba University College	51	38	40	38	كلية العقبة الجامعية
Al-Karak University College	128	41	99	30	كلية الكرك
Engineering Technology College	56	248	9	119	كلية الهندسة التكنولوجية
Ajloun University College	207	0	26	0	كلية عجلون الجامعية
Amman University College	2	3	18	11	كلية عمان الجامعية للعلوم المالية والإدارية
Ma'an University College	50	19	29	21	كلية معان
<b>Governmental Colleges (Other)</b>	<b>492</b>	<b>148</b>	<b>41</b>	<b>52</b>	<b>الكليات الحكومية (أخرى)</b>
Technical Intermediate College	31	50	33	47	الكلية التقنية المتوسطة
Rufaida Al-Aslamiah College	204	51	2	0	كلية رفيدة الأسلمية للتمريض والقبالة
Nussaiba Al-Mazenhah College	245	41	2	4	كلية نسبية المازنية للتمريض والقبالة
Institute Madaba mosaic art restoration	12	6	4	1	معهد مادبا لفن ترميم الفسيفساء
<b>Total</b>	<b>2205</b>	<b>722</b>	<b>609</b>	<b>445</b>	<b>المجموع</b>

توزيع الطلبة الملتحقين في الكليات الخاصة والكليات التابعة لوكالة الغوث حسب الجنس  
والفصل الدراسي للعام الدراسي 2013/2012

**Distribution of Enrolled Students in Private and UNRWA  
Colleges by Semester, Gender and College for 2012/2013**

College	الفصل الثاني 2nd Semester		الفصل الأول 1st Semester		الكلية
	أنثى Female	ذكر Male	أنثى Female	ذكر Male	
	<b>Private Colleges</b>	<b>5707</b>	<b>5996</b>	<b>5134</b>	
Jordan College For Scientific & Technology	173	125	184	141	الكلية الأردنية للعلوم والتكنولوجيا
The Intermediate University College	148	160	125	123	الكلية الجامعية المتوسطة
Princess Tharwat College	717	0	720	0	كلية الأميرة ثروت
Al-Khawarizmy College	402	759	486	836	كلية الخوارزمي
Private Zarqa College	280	446	318	551	كلية الزرقاء الأهلية
Al-Qadesieh College	428	358	424	356	كلية القادسية
Al-Quds College	957	2276	968	2183	كلية القدس
Islamic Community College	573	0	550	0	كلية المجتمع الإسلامي
Arab Community College	642	844	376	509	كلية المجتمع العربي
Private Mafraq College	306	0	203	0	كلية المفرق الأهلية
Queen Nour Civil Aviation Technical College	14	201	18	219	كلية الملكة نور الفنية
Toledo College	102	344	37	218	كلية توليدو للتعليم الفندقى والسياحى
Hittein College	564	144	450	130	كلية حطين
Granada College	238	317	154	242	كلية غرناطة
Qurduba College	163	22	121	15	كلية قرطبة
<b>UNRWA Colleges</b>	<b>984</b>	<b>826</b>	<b>910</b>	<b>659</b>	<b>الكليات التابعة لوكالة الغوث الدولية</b>
Amman Training College	727	111	727	111	كلية تدريب عمان
Wadi Al-Seer College	257	715	183	548	كلية وادي السير
<b>Total</b>	<b>6691</b>	<b>6822</b>	<b>6044</b>	<b>6182</b>	<b>المجموع</b>

توزيع الطلبة الخريجين في الكليات الخاصة والتابعة لوكالة الغوث حسب الجنس والفصل  
الدراسي للعام الدراسي 2013/2012

**Distribution of Graduated Students in Private and UNRWA  
Colleges by Semester, Gender and College 2012/2013**

College	الفصل الثاني 2nd Semester		الفصل الأول 1st Semester		الكلية
	أنثى	ذكر	أنثى	ذكر	
	Female	Male	Female	Male	
<b>Private Colleges</b>	<b>1725</b>	<b>1150</b>	<b>616</b>	<b>601</b>	<b>الكليات الخاصة</b>
Jordan Applied University College of Hospitality & Tourism	3	10	0	4	الاردن الجامعية التطبيقية للتعليم الفندقي والسياحي
The Intermediate University College	47	50	24	13	الكلية الجامعية المتوسطة
Princess Tharwat College	213	0	47	0	كلية الأميرة ثروت
Al-Khawarizmy College	133	197	84	78	كلية الخوارزمي
Private Zarqa College	103	103	11	15	كلية الزرقاء الأهلية
Al-Qadesieh College	146	106	0	0	كلية القادسية
Al-Quds College	114	192	124	195	كلية القدس
Islamic Community College	181	0	63	0	كلية المجتمع الإسلامي
Arab Community College	145	150	110	142	كلية المجتمع العربي
Private Mafraq College	192	0	0	0	كلية المفرق الأهلية
Queen Nour Civil Aviation Technical College	3	16	3	54	كلية الملكة نور الفنية
Toledo College	79	159	14	27	كلية توليدو للتعليم الفندقي والسياحي
Hittein College	175	39	72	26	كلية حطين
Granada College	126	122	42	47	كلية غرناطة
Quruduba College	65	6	22	0	كلية قرطبة
<b>UNRWA Colleges</b>	<b>331</b>	<b>190</b>	<b>1</b>	<b>7</b>	<b>الكليات التابعة لوكالة الغوث الدولية</b>
Amman Training College	263	18	1	1	كلية تدريب عمان
Wadi Al-Seer College	68	172	0	6	كلية وادي السير
<b>Total</b>	<b>2056</b>	<b>1340</b>	<b>617</b>	<b>608</b>	<b>المجموع</b>

توزيع الطلبة الملتحقين بكليات المجتمع الأردنية حسب الجنس والتخصص العلمي  
والفصل الدراسي للعام الدراسي 2013/2012  
Distribution of Enrolled Students in Jordanians Community  
Colleges by Semester, Gender and Specialization 2012/2013

Specialization	الفصل الثاني		الفصل الأول		التخصص
	2nd Semester		1st Semester		
	انثى Female	ذكر Male	انثى Female	ذكر Male	
Education	1452	133	1358	131	التربية
Humanities, Arts and Literature	1727	597	1601	570	الإنسانيات والفنون والآداب
Social Sciences, Business and Law	3847	2418	3741	2336	العلوم الاجتماعية والأعمال التجارية والقانون
Sciences	1281	697	1220	682	العلوم
Engineering, Productive Industries and Construction	946	5619	875	5096	الهندسة والصناعات الاجتماعية والإنشاءات
Agriculture and Veterinary Medicine	19	76	19	71	الزراعة والطب البيطري
Health and Social Services	4035	681	3732	650	الصحة والخدمات الاجتماعية
Services	250	32	257	33	الخدمات
<b>Total</b>	<b>13557</b>	<b>10253</b>	<b>12803</b>	<b>9569</b>	<b>المجموع</b>

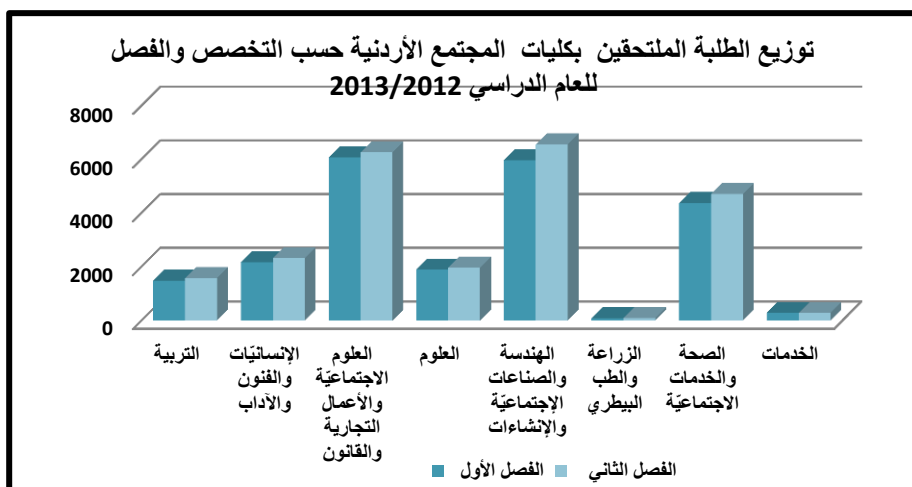

توزيع الطلبة الخريجين من كليات المجتمع الأردنية حسب الجنس والتخصص العلمي  
والفصل الدراسي للعام الدراسي 2013/2012

Distribution of Graduated from Jordanians Community Colleges  
by Semester, Gender and Specialization 2012/2013

Specialization	الفصل الثاني		الفصل الأول		التخصص
	2nd Semester		1st Semester		
	أنثى	ذكر	أنثى	ذكر	
	Female	Male	Female	Male	
Education	439	42	159	16	التربية
Humanities, Arts and Literature	461	138	157	73	الإنسانيات والفنون والآداب
Social Sciences, Business and Law	1178	453	349	269	العلوم الاجتماعية والأعمال التجارية والقانون
Sciences	441	162	177	95	العلوم
Engineering, Productive Industries and Construction	215	1002	88	506	الهندسة والصناعات الاجتماعية والإنشاءات
Agriculture and Veterinary Medicine	7	14	0	3	الزراعة والطب البيطري
Health and Social Services	1430	229	282	83	الصحة والخدمات الاجتماعية
Services	90	22	14	8	الخدمات
<b>Total</b>	<b>4261</b>	<b>2062</b>	<b>1226</b>	<b>1053</b>	<b>المجموع</b>

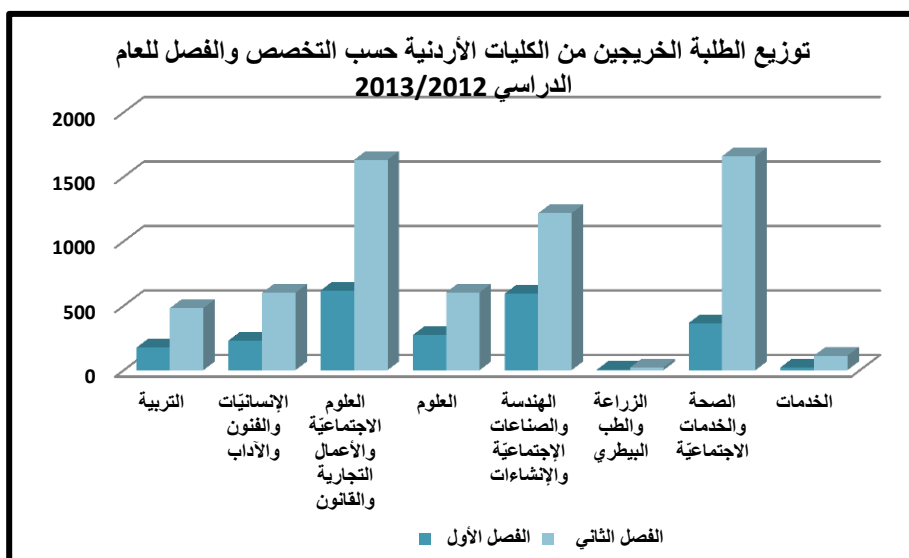



# طلبة التعليم المهني

## Vocational Education Students

المصدر: مشروع المنار- وزارة التربية و التعليم

Source : Al Manar Project-Ministry of Education



توزيع طلبة التعليم المهني في وزارة التربية والتعليم حسب الجنس والفئة العمرية للعامين  
الدراسيين (2011 - 2012) و (2012 - 2013)

Distribution of Vocational Education Students in The Ministry of Education  
by Gender and Age Group for (2011 - 2012), (2012 - 2013)

Age Group	2012 - 2013			2011 - 2012			الفئة العمرية
	/ المجموع Total	/ أنثى Female	/ ذكر Male	/ المجموع Total	/ أنثى Female	/ ذكر Male	
15-19	28290	9778	18512	25889	8012	17877	19-15
20-24	613	26	587	228	117	111	24-20
25-29	1	0	1	0	0	0	29-25
50-54	1	1	0	0	0	0	54-50
N/A	22	9	13	20	3	17	غير مُعرّف
<b>Total</b>	<b>28927</b>	<b>9814</b>	<b>19113</b>	<b>26137</b>	<b>8132</b>	<b>18005</b>	<b>المجموع</b>

توزيع طلبة التعليم المهني في وزارة التربية والتعليم حسب الجنس والفئة  
العمرية لعام 2011/2012

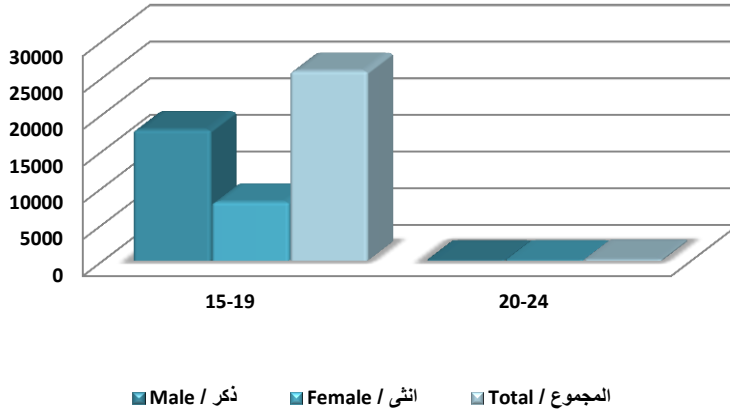

توزيع طلبة التعليم المهني في وزارة التربية والتعليم حسب الجنس والحالة الاجتماعية

Distribution of Vocational Education Students in The Ministry of Education by Gender and Marital Status for (2011-2012), (2012 - 2013)

Marital Status	2012 - 2013			2011 - 2012			الحالة الاجتماعية
	المجموع Total /	أنثى / Female	ذكر / Male	المجموع Total /	أنثى / Female	ذكر / Male	
Single	28843	9772	19071	26024	8105	17919	أعزب
Married	66	32	34	95	20	75	متزوج
Divorced	11	8	3	10	4	6	مطلق
Widower	7	2	5	8	3	5	أرمل
<b>Total</b>	<b>28927</b>	<b>9814</b>	<b>19113</b>	<b>26137</b>	<b>8132</b>	<b>18005</b>	المجموع

توزيع طلبة التعليم المهني في وزارة التربية والتعليم حسب الجنس والحالة الاجتماعية لعام 2011/2012

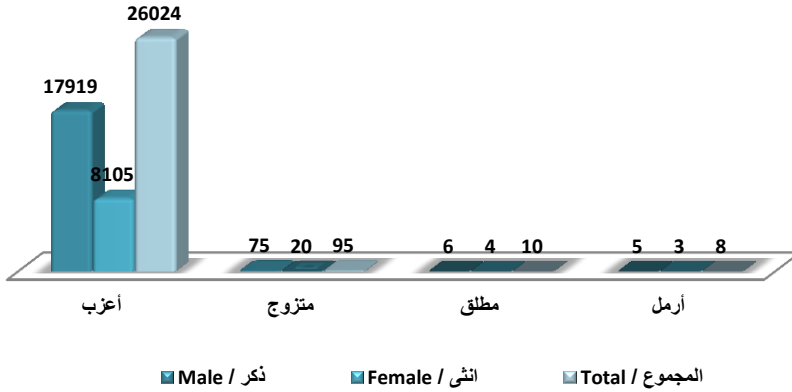

توزيع طلبة التعليم المهني في وزارة التربية والتعليم حسب الجنس والجنسية للعامين  
الدراسيين (2011 - 2012) و (2012 - 2013)

Distribution of Vocational Education Students in The Ministry of Education  
by Gender and Nationality for (2011 - 2012), (2012 - 2013)

Nationality	2012 - 2013			2011 - 2012			الجنسية
	المجموع Total /	أنثى / Female	ذكر / Male	المجموع Total /	أنثى / Female	ذكر / Male	
Jordanian	28011	9479	18532	25351	7874	17477	أردني
Syrian	99	33	66	83	19	64	سوري
Iraqi	44	11	33	28	4	24	عراقي
Palestinian	564	213	351	466	164	302	فلسطيني
Egyptian	172	57	115	173	58	115	مصري
Other	37	21	16	36	13	23	اخرى
<b>Total</b>	<b>28927</b>	<b>9814</b>	<b>19113</b>	<b>26137</b>	<b>8132</b>	<b>18005</b>	<b>المجموع</b>

توزيع طلبة التعليم المهني في وزارة التربية والتعليم حسب الجنس  
والجنسية لعام 2012/2013

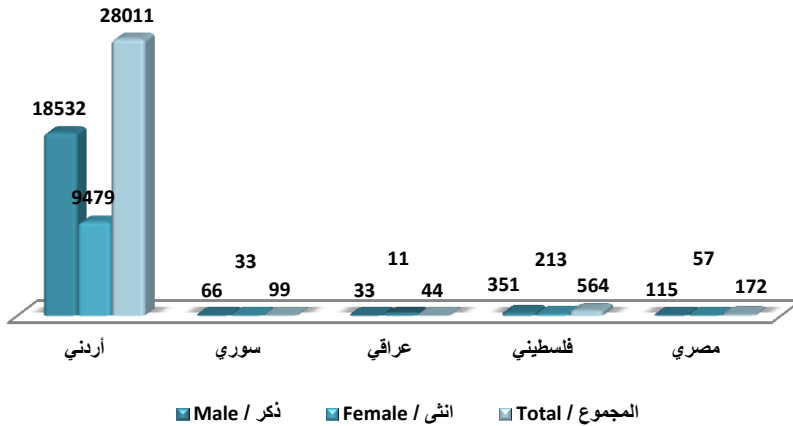

توزيع طلبة التعليم المهني في وزارة التربية والتعليم حسب الجنس والمحافظة للعامين  
الدراسيين (2011 - 2012) و (2012 - 2013)

Distribution of Vocational Education Students in The Ministry of Education  
by Gender and Governorate for (2011 - 2012), (2012 - 2013)

Governorate	2012 - 2013			2011 - 2012			المحافظة
	المجموع Total /	انثى / Female	ذكر / Male	المجموع Total /	انثى / Female	ذكر / Male	
<b>Central Region</b>	<b>16720</b>	<b>5212</b>	<b>11508</b>	<b>14717</b>	<b>3976</b>	<b>10741</b>	<b>إقليم الوسط</b>
Amman	10735	3019	7716	9201	2215	6986	العاصمة
Balqa	1770	844	926	1492	602	890	البلقاء
Zarqa	3607	1196	2411	3313	957	2356	الزرقاء
Madaba	608	153	455	711	202	509	مادبا
<b>North Region</b>	<b>9378</b>	<b>3955</b>	<b>5423</b>	<b>8654</b>	<b>3312</b>	<b>5342</b>	<b>إقليم الشمال</b>
Irbid	6511	2778	3733	5740	2151	3589	اربد
Mafrq	956	415	541	954	413	541	المفرق
Jerash	1221	379	842	1109	318	791	جرش
Ajloun	690	383	307	851	430	421	عجلون
<b>South Region</b>	<b>2829</b>	<b>647</b>	<b>2182</b>	<b>2766</b>	<b>844</b>	<b>1922</b>	<b>إقليم الجنوب</b>
Karak	838	203	635	928	369	559	الكرك
Tafeeleh	537	77	460	450	118	332	الطفيلة
Ma'an	710	181	529	650	153	497	معان
Aqaba	744	186	558	738	204	534	العقبة
<b>Total</b>	<b>28927</b>	<b>9814</b>	<b>19113</b>	<b>26137</b>	<b>8132</b>	<b>18005</b>	<b>المجموع</b>

توزيع طلبة التعليم المهني في وزارة التربية والتعليم حسب الجنس  
والمحافظة للعام 2012/2013

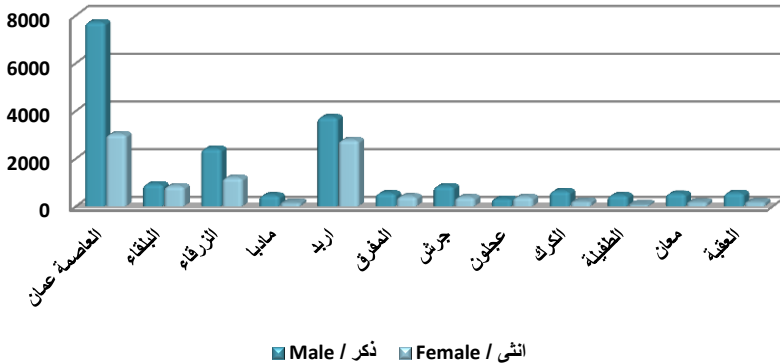

توزيع طلبة التعليم المهني في وزارة التربية والتعليم حسب الجنس وفرع الثانوية للعامين  
الدراسيين (2012 - 2011)

Distribution of Vocational Education Students in The Ministry of Education  
by Gender and Stream for (2012 - 2013)

Branch	2012 - 2013			الفرع
	Total / المجموع	Female / أنثى	Male / ذكر	
Beauty	2612	2612	0	تجميل
Vocational	590	28	562	المهني
Industrial	14700	306	14394	صناعي
Child Raising	2878	2878	0	تربية طفل
Agricultural	2152	300	1852	الزراعي
Hospitality/ Hotels	2184	57	2127	الفندقي
Garments Industry	2678	2501	177	صناعة البسة
Household Manufacturing	861	861	0	تصنيع منزلي
Housekeeping	272	271	1	اقتصاد منزلي
<b>Total</b>	<b>28927</b>	<b>9814</b>	<b>19113</b>	<b>المجموع</b>

توزيع طلبة التعليم المهني في وزارة التربية والتعليم حسب الجنس وفرع  
الثانوية للعام 2012/2013

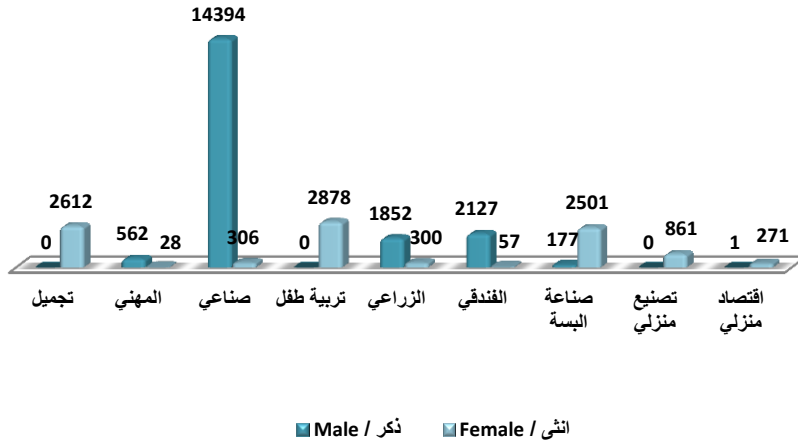

توزيع طلبة التعليم المهني في وزارة التربية والتعليم حسب الجنس والمؤهل العلمي للأب  
للعامين الدراسيين (2012 - 2011) و (2013 - 2012)

Distribution of Vocational Education Students in The Ministry of Education  
by Gender and Father's Education Level for (2011 - 2012), (2012 - 2013)

Father's Education Level	2012 - 2013			2011 - 2012			المؤهل العلمي للأب
	المجموع Total /	انثى / Female	ذكر / Male	المجموع Total /	انثى / Female	ذكر / Male	
Illiterate	563	209	354	631	193	438	أمي
Primary	8648	3539	5109	8125	2790	5335	أساسي
Secondary Education	6326	1994	4332	6139	1904	4235	ثانوية عامة
Tawjihi	5304	2231	3073	4487	1675	2812	توجيهي
Community College	3246	959	2287	2862	813	2049	كلية مجتمع
Bachelor	4108	736	3372	3269	632	2637	بكالوريوس
Higher Diploma	229	45	184	195	33	162	دبلوم عالي
Master	357	65	292	307	63	244	ماجستير
Doctorate	146	36	110	122	29	93	دكتوراه
<b>Total</b>	<b>28927</b>	<b>9814</b>	<b>19113</b>	<b>26137</b>	<b>8132</b>	<b>18005</b>	<b>المجموع</b>

توزيع طلبة التعليم المهني في وزارة التربية والتعليم حسب الجنس والمؤهل  
العلمي للأب للعام 2012/2013

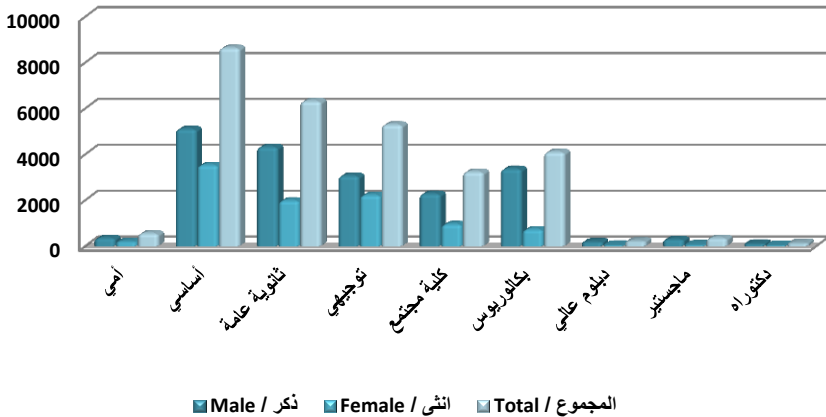



توزيع طلبة التعليم المهني في وزارة التربية والتعليم حسب الجنس والمؤهل العلمي للأم  
للعامين الدراسيين (2012 - 2011) و (2012 - 2013)

Distribution of Vocational Education Students in The Ministry of Education  
by Gender and Mother's Education Level for (2011 - 2012), (2012 - 2013)

Mother's Education Level	2012 - 2013			2011 - 2012			المؤهل العلمي للأم
	المجموع Total /	أنثى / Female	ذكر / Male	المجموع Total /	أنثى / Female	ذكر / Male	
Illiterate	1200	452	748	1328	452	876	أمي
Primary	8633	3469	5164	7804	2714	5090	أساسي
Secondary Education	6840	2068	4772	6392	1901	4491	ثانوية عامة
Tawjihi	5572	2273	3299	4846	1727	3119	توجيهي
Community College	4016	1072	2944	3530	979	2551	كلية مجتمع
Bachelor	2274	419	1855	1898	310	1588	بكالوريوس
Higher Diploma	253	38	215	223	26	197	دبلوم عالي
Master	114	16	98	88	16	72	ماجستير
Doctorate	25	7	18	28	7	21	دكتوراه
<b>Total</b>	<b>28927</b>	<b>9814</b>	<b>19113</b>	<b>26137</b>	<b>8132</b>	<b>18005</b>	<b>المجموع</b>

توزيع طلبة التعليم المهني في وزارة التربية والتعليم حسب الجنس والمؤهل  
العلمي للأم للعام 2012/2013

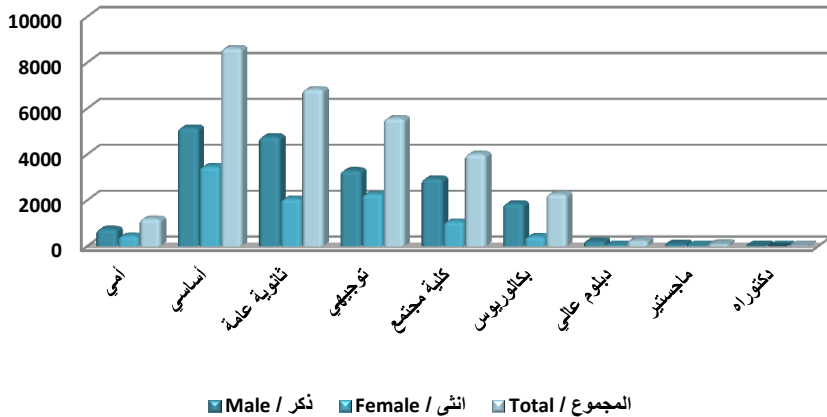

توزيع طلبة التعليم المهني في وزارة التربية والتعليم حسب الجنس وفئة دخل الأسرة  
للعامين الدراسيين (2012 - 2011) و (2013 - 2012)

Distribution of Vocational Education Students in The Ministry of Education  
by Gender and Family Income Level for (2011 - 2012), (2012 - 2013)

Family Income Level	2012 - 2013			2011 - 2012			فئة دخل الأسرة
	المجموع Total /	أنثى / Female	ذكر / Male	المجموع Total /	أنثى / Female	ذكر / Male	
Less than 200	2891	1467	1424	3119	1376	1743	أقل من 200
200 - 299	7968	3116	4852	7954	2699	5255	299 - 200
300 - 399	7271	2378	4893	6559	1903	4656	399 - 300
400 - 499	3461	943	2518	2952	776	2176	499 - 400
500 - 599	2899	829	2070	2417	631	1786	599 - 500
600 - 699	1078	275	803	844	250	594	699 - 600
700 - 799	654	185	469	472	124	348	799 - 700
800 - 899	442	113	329	321	73	248	899 - 800
900 - 999	158	58	100	118	41	77	999 - 900
1000+	702	196	506	520	130	390	+ 1000
N/A	1403	254	1149	861	129	732	غير مُعرّف
<b>Total</b>	<b>28927</b>	<b>9814</b>	<b>19113</b>	<b>26137</b>	<b>8132</b>	<b>18005</b>	<b>المجموع</b>

توزيع طلبة التعليم المهني في وزارة التربية والتعليم حسب الجنس  
وفئة دخل الأسرة للعام 2012/2013

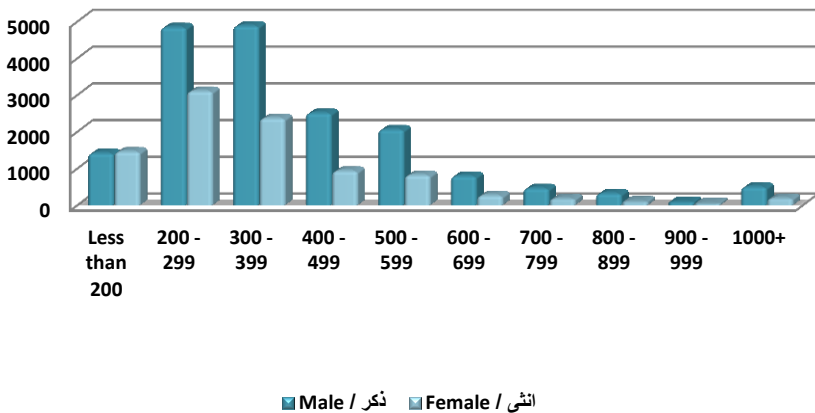

توزيع طلبة التعليم المهني في وزارة التربية والتعليم حسب الجنس ونوع المدرسة للعامين  
الدراسيين (2011 - 2012) و (2012 - 2013)

Distribution of Vocational Education Students in The Ministry of Education  
by Gender and School Type for (2011 - 2012), (2012 - 2013)

School Type	2012 - 2013			2011 - 2012			نوع المدرسة
	المجموع Total /	أنثى / Female	ذكر / Male	المجموع Total /	أنثى / Female	ذكر / Male	
Vocational Education	18161	9509	8652	16668	7919	8749	اكاديمي مهني
Vocational	10606	145	10461	9341	85	9256	مهني
Applied	160	160	0	128	128	0	تطبيقي
<b>Total</b>	<b>28927</b>	<b>9814</b>	<b>19113</b>	<b>26137</b>	<b>8132</b>	<b>18005</b>	المجموع

توزيع طلبة التعليم المهني في وزارة التربية والتعليم حسب الجنس ونوع  
المدرسة للعام 2012/2013

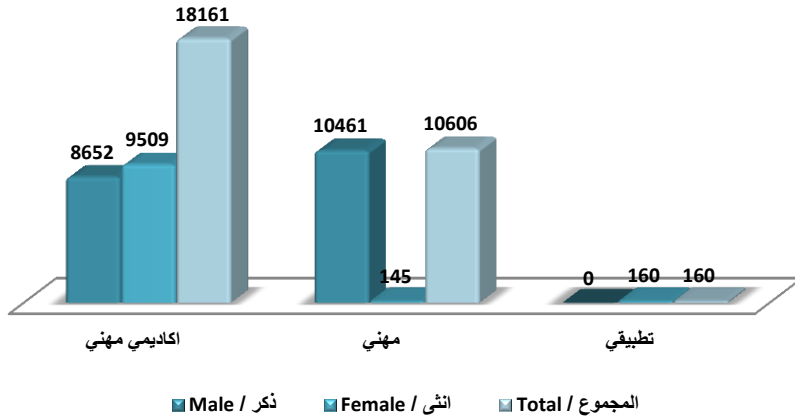

توزيع طلبة التعليم المهني في وزارة التربية والتعليم حسب الجنس وحجم الأسرة للعامين  
الدراسيين (2012 - 2011) و (2013 - 2012)

Distribution of Vocational Education Students in The Ministry of Education  
by Gender and Family Size for (2011 - 2012), (2012 - 2013)

Family Size	2012 - 2013			2011 - 2012			حجم الأسرة
	/ المجموع Total	/ أنثى Female	/ ذكر Male	/ المجموع Total	/ أنثى Female	/ ذكر Male	
1-3	331	93	238	272	71	201	3-1
4-6	8379	2057	6322	7276	1576	5700	6-4
7-9	14397	5235	9162	13118	4258	8860	9-7
10-12	3948	1878	2070	3870	1664	2206	12-10
13-15	810	389	421	893	411	482	15-13
16+	249	99	150	249	94	155	+16
N/A	813	63	750	459	58	401	غير مُعرّف
<b>Total</b>	<b>28927</b>	<b>9814</b>	<b>19113</b>	<b>26137</b>	<b>8132</b>	<b>18005</b>	<b>المجموع</b>

توزيع طلبة التعليم المهني في وزارة التربية والتعليم حسب الجنس وحجم  
الأسرة للعام 2012/2013

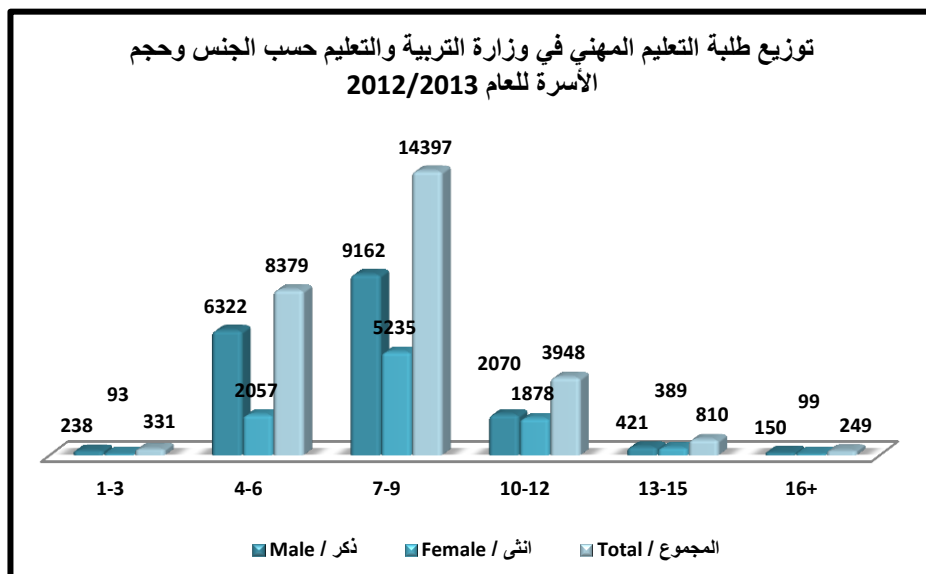

مؤسسة التدريب المهني

Vocational Training  
Corporation

المصدر: مشروع المنار- مؤسسة التدريب المهني

Source: Al Manar Project- Vocational Training Corporation



توزيع طلبة التدريب المهنيّ المتحقّين لأول مرة والخريجين حسب الجنس 2012			
Distribution of New Enrolled & Graduated from VTC by Gender			
Gender	توزيع الخريجين	توزيع المتحقّين	الجنس
	No. of Graduated	No. of Enrolled	
Male	1700	6100	ذكر
Female	2249	3309	أنثى
Total	3949	9409	المجموع

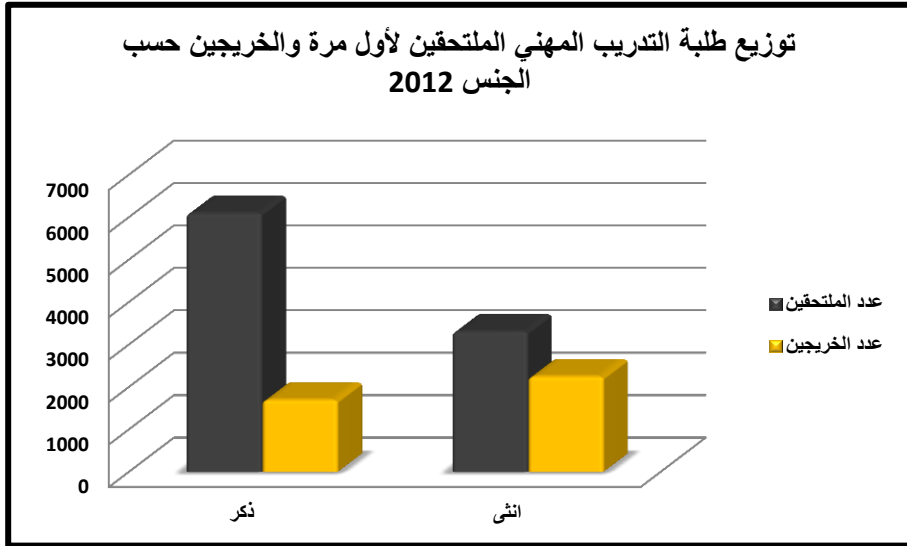

## توزيع طلبة التدريب المهنيّ الملتحقين لأول مرة والخريجين حسب الجنسية 2012

### Distribution of Enrolled & Graduated from VTC by Nationality

Nationality	توزيع الخريجين	توزيع الملتحقين	الجنسية
	No. of Graduated	of Enrolled .No	
Jordanian	3793	9000	أردني
Palestinian	102	303	فلسطيني
Egyptian	8	39	مصري
Syrian	15	24	سوري
Iraqi	2	5	عراقي
Other Arab nationality	26	32	عربي أخرى
Foreigner	3	6	أجنبي
<b>Total</b>	<b>3949</b>	<b>9409</b>	<b>المجموع</b>

## توزيع طلبة التدريب المهنيّ الملتحقين لأول مرة والخريجين حسب الجنسية

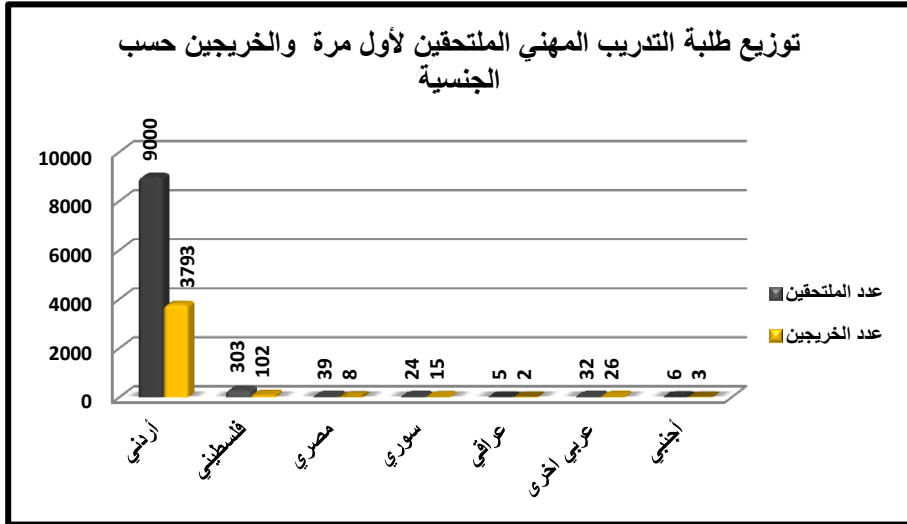



توزيع طلبة التدريب المهني الملتحقين لأول مرة والخريجين حسب الفئة العمرية 2012  
Distribution of New Enrolled & Graduated from VTC by Age Group 2012

Age group	توزيع الخريجين	توزيع الملتحقين	الفئة العمرية
	No. of Graduated	No. of Enrolled	
14 - 18	591	4792	18 - 14
19 - 24	1393	2308	24 - 19
25 - 29	530	686	29 - 25
30 - 34	408	489	34 - 30
35 - 39	319	363	39 - 35
40 - 44	335	362	44 - 40
45 - 49	209	230	49 - 45
50 - 54	96	104	54 - 50
55 +	42	43	+ 55
N/A	26	32	غير مُعرف
<b>Total</b>	<b>3949</b>	<b>9409</b>	<b>المجموع</b>

توزيع طلبة التدريب المهني الملتحقين لأول مرة والخريجين حسب  
الفئة العمرية

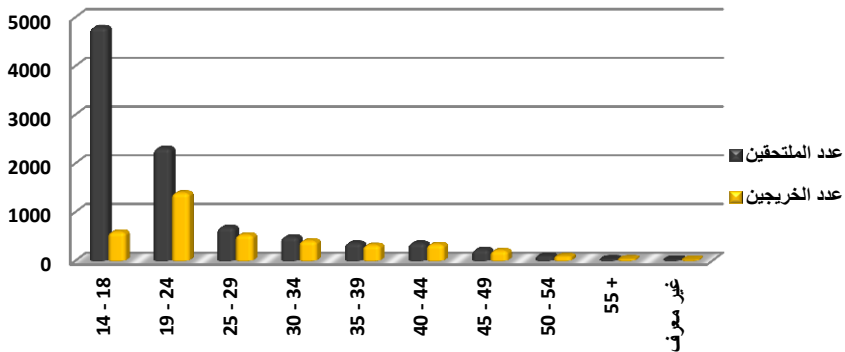

توزيع طلبة التدريب المهني الملتحقين لأول مرة والخريجين حسب المحافظة 2012  
Distribution of New Enrolled & Graduated from VTC by  
Governorate 2012

Region/ Governorate	توزيع الخريجين	توزيع الملتحقين	الإقليم / المحافظة
	No. of Graduated	No. of Enrolled	
<b>Central Region</b>	<b>1632</b>	<b>5395</b>	إقليم الوسط
Amman	842	2866	العاصمة
Zarqa'a	329	1375	الزرقاء
Balaqa'	333	870	البلقاء
Madaba	128	284	مادبا
<b>North Region</b>	<b>986</b>	<b>1954</b>	إقليم الشمال
Irbid	540	1129	اريد
Jarash	124	287	جرش
Ajloun	122	216	عجلون
Mafraq	200	322	المفرق
<b>South Region</b>	<b>1331</b>	<b>2060</b>	إقليم الجنوب
Karak	511	909	الكرك
Aqaba	161	322	العقبة
Ma'an	301	381	معان
Tafeileh	358	448	الطفيلة
<b>Total</b>	<b>3949</b>	<b>9409</b>	المجموع

توزيع طلبة التدريب المهني الملتحقين لأول مرة والخريجين حسب  
المحافظة 2012

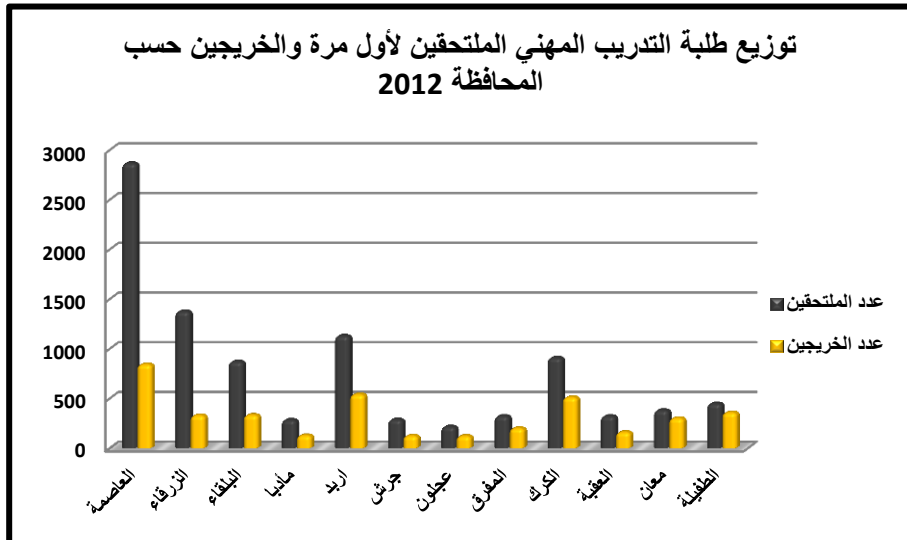

توزيع طلبة التدريب المهنيّ المتحقّين لأول مرة والخريجين حسب مدّة البرنامج بالساعة  
**Distribution of New Enrolled & Graduated from VTC by Program Duration(hours) 2012**

Program Duration (hours)	توزيع الخريجين	توزيع المتحقّين	مدّة البرنامج بالساعة
	No. of Graduated	No. of Enrolled	
Less than 200	1599	1610	أقل من 200
200 - 499	1364	1399	499 - 200
500 -999	350	658	999 - 500
1000 -1499	87	1589	1499 - 1000
1500 -1999	157	1049	1999 - 1500
2000 +	14	2712	+ 2000
N/A	378	392	غير مُعرّف
<b>Total</b>	<b>3949</b>	<b>9409</b>	<b>المجموع</b>

توزيع طلبة التدريب المهنيّ المتحقّين لأول مرة والخريجين حسب  
**مدّة البرنامج بالساعة 2012**

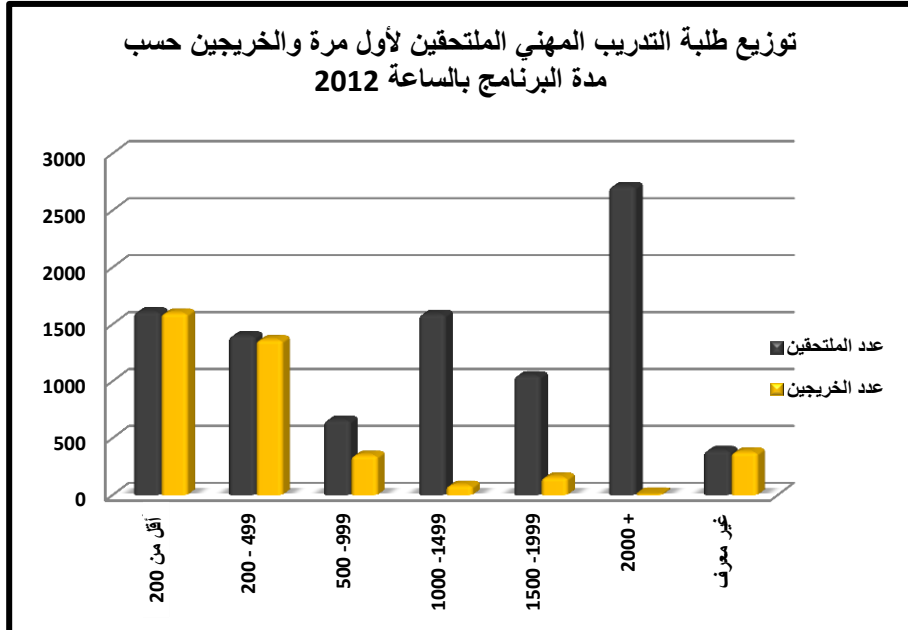

توزيع طلبة التدريب المهني الملتحقين لأول مرة والخريجين حسب المستوى المهني

Distribution of Enrolled & Graduated in VTC by Technical Level

Technical Level	توزيع الخريجين	توزيع الملتحقين	المستوى المهني
	No. of Graduated	No. of Enrolled	
Semi-skilled	1220	1351	محدود المهارات
Skilled	76	4147	الماهر
Craftsman	44	292	المهني
Ongoing training (First Level)	2609	3619	تدريب مستمر (مستوى اول)
<b>Total</b>	<b>3949</b>	<b>9409</b>	<b>المجموع</b>

توزيع طلبة التدريب المهني الملتحقين لأول مرة والخريجين حسب المستوى المهني 2012

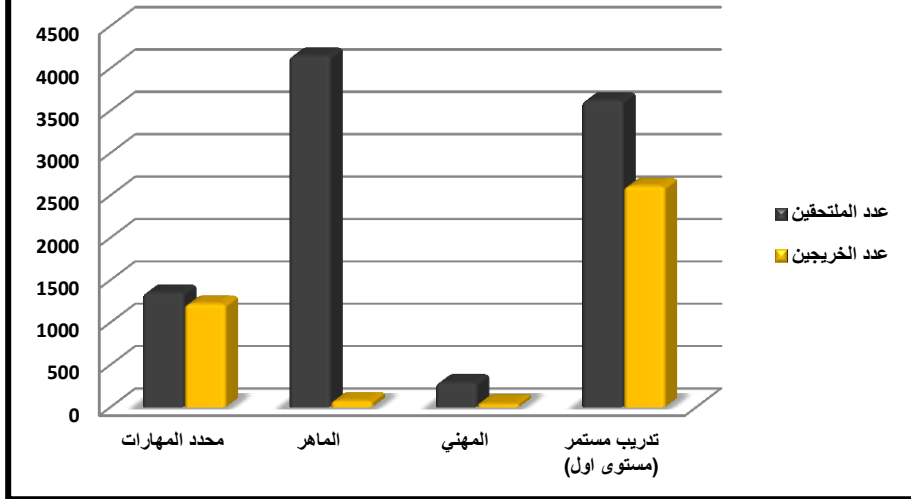

توزيع طلبة التدريب المهنيّ الملتحقين لأول مرة والخريجين حسب نوع البرنامج			
Distribution of Enrolled & Graduated in VTC by Program Type			
Program Type	توزيع الخريجين	توزيع الملتحقين	نوع البرنامج
	No. of Graduated	No. of Enrolled	
Programs	1480	6570	برامج
Ongoing training	2469	2839	تدريب مستمر
<b>Total</b>	<b>3949</b>	<b>9409</b>	<b>المجموع</b>

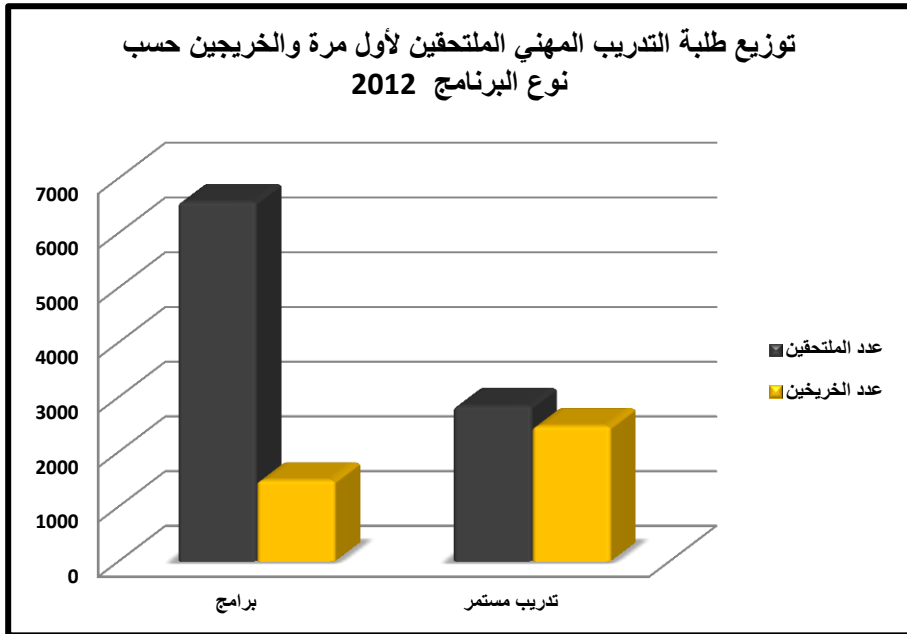



الشركة الوطنية للتدريب والتشغيل

National Company for Employment  
and Training

المصدر: مشروع المنار- الشركة الوطنية للتدريب والتشغيل

Source: Al Manar Project- Vocational Training Corporation





توزيع المتدربين والخريجين من الشركة الوطنية للتدريب والتشغيل حسب المهنة لعام  
2012

Distribution of Trainees & Graduated from National Company for  
Employment & Training by Occupation 2012

Occupation	أعداد الخريجين No. of Graduated	أعداد المتدربين No. of trainees	المهنة/ البرنامج التدريبي
Plumbing and central heating	382	394	التمديدات الصحية والتدفئة المركزية
Ceramics	212	234	بلاط وسيراميك
Building Stone, Brick	81	97	بناء حجر وطوب
Stone, Brick building, carpenter and blacksmith Tobar	126	131	بناء حجر وطوب ، نجار وحداد طوبار
Building and Tobar	40	42	بناء وطوبار
Air and Refrigeration Mechanic	420	427	ميكانيكي تكييف وتبريد
Electrical installations and control	425	440	تمديدات كهربائية و تحكم
Aluminium Haddad	251	258	حداد الألمنيوم
Haddad Vasson, metal installations	275	289	حداد فاصون، منشآت معدنية
Paint and Decor	235	248	دهان وديكور
Architectural draftsman	1	1	رسام معماري
Engineering Machine Driver	3	3	سائق الات هندسيه
Cut Stone and Marble	8	8	قص حجر و رخام
Bleacher Gypsum	155	172	قصاره وجبس
Electrical mechanics	1	1	كهربائي اليات
Central heating mechanic, Plumbing	6	6	ميكانيكي تدفئة مركزية، تمديدات صحية
Carpenter Arabic and Furniture	205	215	نجار عربي وموبيليا
Carpenter and Smith Tobar	105	112	نجار وحداد طوبار
<b>Total</b>	<b>2931</b>	<b>3078</b>	<b>المجموع</b>

## توزيع المتدربين والخريجين من الشركة الوطنية للتدريب والتشغيل حسب المهنة لعام 2012

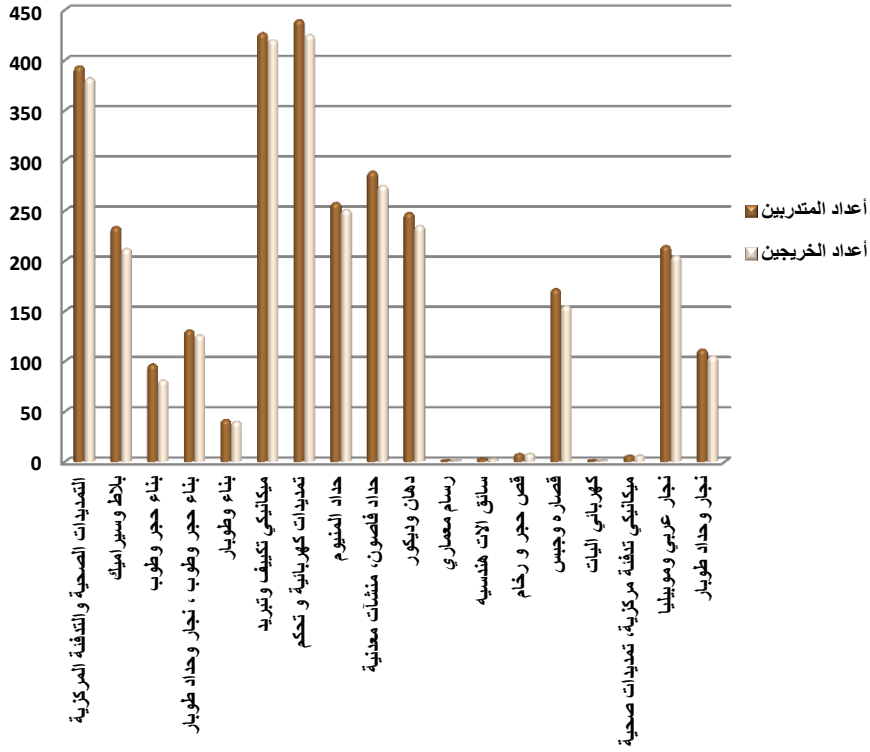

توزيع المتدربين والخريجين من الشركة الوطنية للتدريب والتشغيل حسب المؤهل العلمي لعام 2012

Distribution of Trainees & Graduated from National Company for Employment & Training by Education Level 2012

Educational level	أعداد المتدربين		المؤهل العلمي
	أعداد الخريجين	No. of trainees	
Ninth grade and below	880	965	تاسع فما دون
Tenth grade	968	1,002	عاشر
Secondary first	284	292	أول ثانوي
Tawjihi	755	774	توجيهي
Diploma and above	44	45	دبلوم فأعلى
<b>Total</b>	<b>2,931</b>	<b>3,078</b>	<b>المجموع</b>

توزيع المتدربين والخريجين من الشركة الوطنية للتدريب والتشغيل حسب المؤهل العلمي لعام 2012

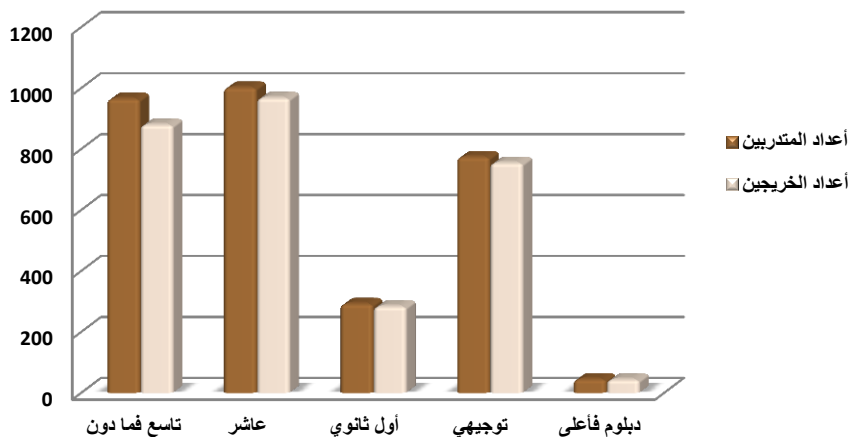

توزيع المتدربين والخريجين من الشركة الوطنية للتدريب والتشغيل حسب الفئة العمرية  
لعام 2012

Distribution of Trainees & Graduated from National Company for  
Employment & Training by Age Group 2012

Age Group	أعداد الخريجين No. of Graduated	أعداد المتدربين No. of trainees	الفئة العمرية
15 - 19	1,771	1,859	19 - 15
20- 24	915	963	24 -20
25 - 29	162	169	29 - 25
30 - 34	58	61	34 - 30
35 - 39	25	26	39 - 35
<b>Total</b>	<b>2,931</b>	<b>3,078</b>	<b>المجموع</b>

توزيع المتدربين والخريجين من الشركة الوطنية للتدريب والتشغيل  
حسب الفئة العمرية لعام 2012

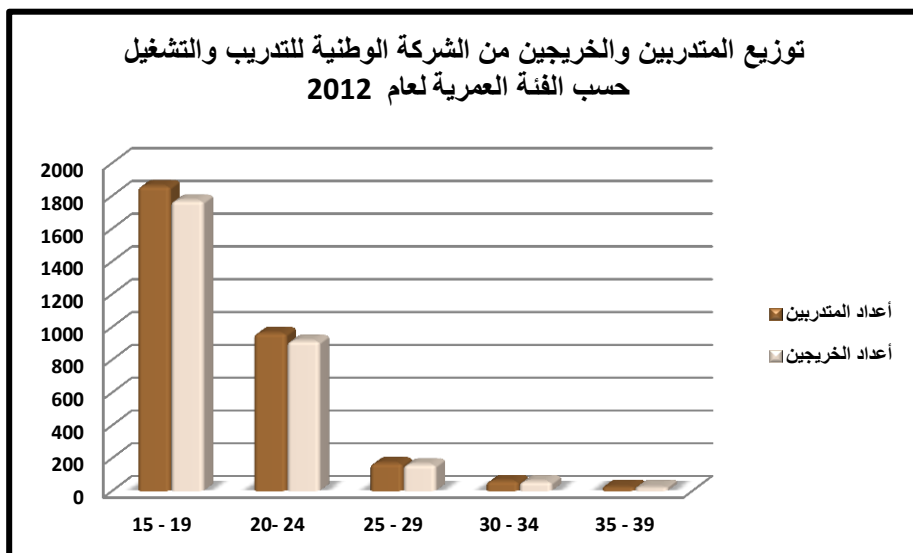

توزيع المتدربين والخريجين من الشركة الوطنية للتدريب والتشغيل حسب المحافظة لعام  
2012

Distribution of Trainees & Graduated from National Company for  
Employment & Training by Governorate 2012

Region\Governorate	أعداد الخريجين No. of Graduated	أعداد المتدربين No. of trainees	المحافظة/ الإقليم
<b>Central Region</b>	<b>2,021</b>	<b>2,116</b>	<b>إقليم الوسط</b>
Amman	1,107	1,153	العاصمة
Balaqa'	256	268	البلقاء
Zarqa'a	594	629	الزرقاء
Madaba	64	66	مأدبا
<b>North Region</b>	<b>615</b>	<b>639</b>	<b>إقليم الشمال</b>
Irbid	377	391	اربد
Mafraq	111	117	المفرق
Ajloun	85	87	عجلون
Jaresh	42	44	جرش
<b>South Region</b>	<b>295</b>	<b>323</b>	<b>إقليم الجنوب</b>
Karak	174	195	الكرك
Tafeileh	45	47	الطفيلة
Ma'an	30	30	معان
Aqaba	46	51	العقبة
<b>Total</b>	<b>2,931</b>	<b>3,078</b>	<b>المجموع</b>

توزيع المتدربين والخريجين من الشركة الوطنية للتدريب والتشغيل  
حسب المحافظة لعام 2012

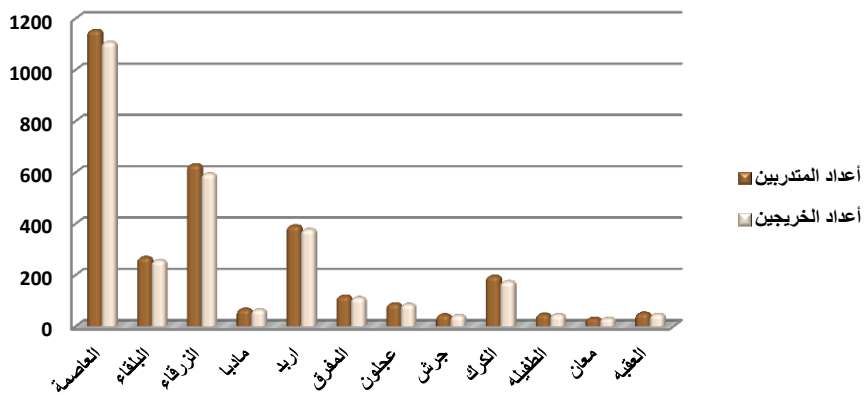

توزيع المتدربين والخريجين من الشركة الوطنية للتدريب والتشغيل حسب مدة التدريب  
لعام 2012

Distribution of Trainees & Graduated from National Company for  
Employment & Training by Training Duration 2012

Training Duration	أعداد الخريجين No. of Graduated	أعداد المتدربين No. of trainees	مدة التدريب
Less than 90 days	1	38	أقل من 90 يوم
90 - 180	150	208	180 - 90
181 - 270	0	17	270 - 181
271 - 365	731	766	365 - 271
More than 365 days	2,049	2,049	أكثر من 365 يوم
<b>Total</b>	<b>2,931</b>	<b>3,078</b>	<b>المجموع</b>

توزيع المتدربين والخريجين من الشركة الوطنية للتدريب والتشغيل  
حسب مدة التدريب لعام 2012

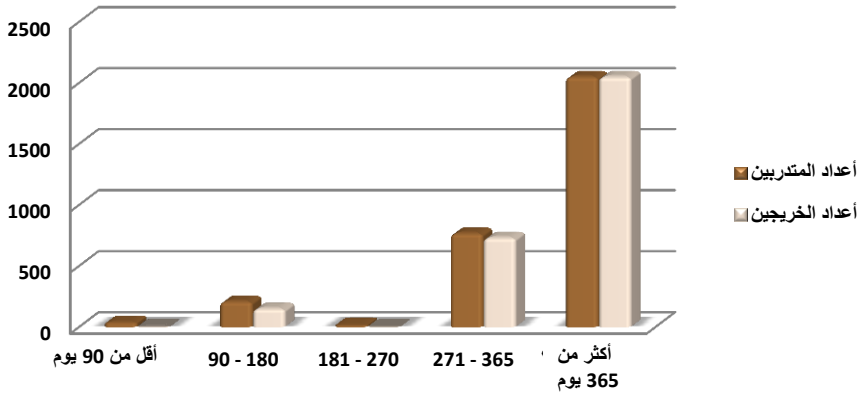





# الأسر المستفيدة من صندوق المعونة الوطنية

## Families Benefiting from the National Aid Fund

المصدر: مشروع المنار- صندوق المعونة الوطنية

Source : Al Manar Project-National Aid Fund



توزيع الأسر المستفيدة من صندوق المعونة الوطنية حسب الجنس والفئة العمرية لرب الأسرة لعام 2012

Distribution of Families Benefiting from the National Aid Fund by Gender and Age of Household's Head 2012

Age Group	Total/المجموع	Female/ أنثى	Male/ ذكر	الفئة العمرية
Less than 18	398	234	164	أقل من 18
18 - 24	1,321	1,055	266	24 - 18
25 - 34	7,743	4,359	3,384	34 - 25
35 - 44	17,448	8,610	8,838	44 - 35
45 - 54	16,668	9,218	7,450	54 - 45
55 - 64	12,255	7,317	4,938	64 - 55
65+	30,870	19,524	11,346	+65
<b>Total</b>	<b>86,703</b>	<b>50,317</b>	<b>36,386</b>	<b>المجموع</b>

توزيع الأسر المستفيدة من صندوق المعونة الوطنية حسب الفئة العمرية والجنس لرب الأسرة لعام 2012

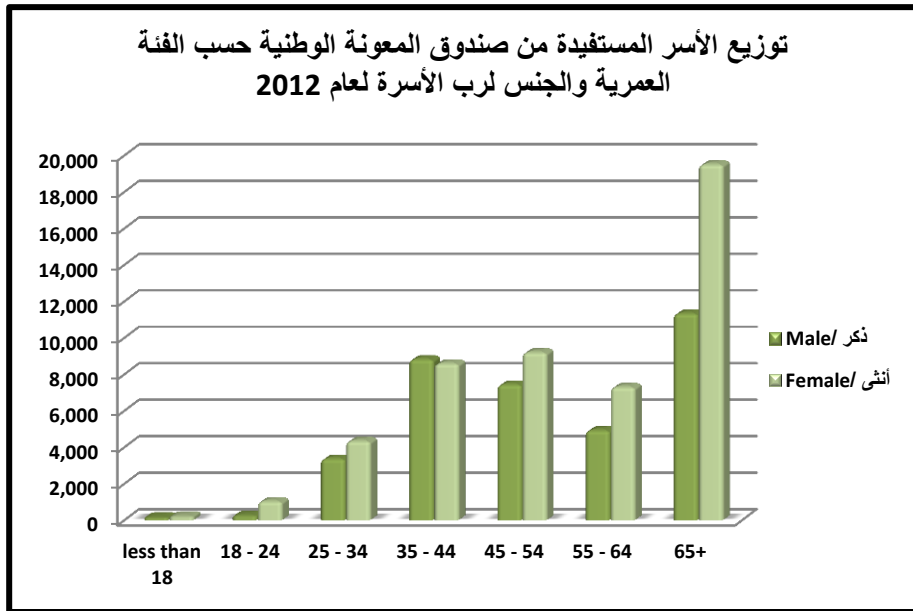

توزيع الأسر المستفيدة من صندوق المعونة الوطنية حسب حجم الأسرة وجنس رب الأسرة لعام 2012

Distribution of Families Benefiting from the National Aid Fund by Gender and Family Size 2012

Family Size	Total/المجموع	Female/ أنثى	Male/ ذكر	حجم الأسرة
5 and less	78,165	48,693	29,472	5 وأقل
6-10	8,154	1,586	6,568	10-6
11-15	346	23	323	15-11
15+	23	2	21	+15
Unknown	15	13	2	غير مُعرف
<b>Total</b>	<b>86,703</b>	<b>50,317</b>	<b>36,386</b>	<b>المجموع</b>

توزيع الأسر المستفيدة من صندوق المعونة الوطنية حسب حجم الأسرة والجنس لرب الأسرة لعام 2012

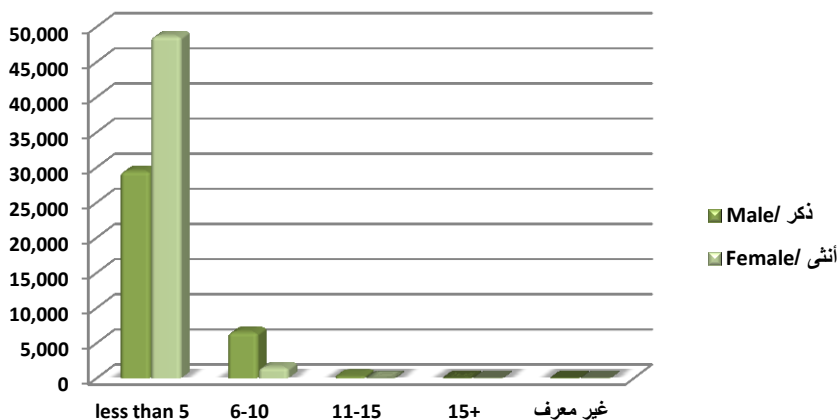

توزيع الأسر المستفيدة من صندوق المعونة الوطنية حسب فئة المعونة وجنس رب الأسرة لعام 2012

**Distribution of Families Benefiting from the National Aid Fund by Gender and Category of Aid 2012**

Category of Aid	المجموع Total	أنثى Female	ذكر Male	فئة المعونة
Families of Orphans	6,917	6,646	271	أسر الأيتام
Woman who does not has Breadwinner	7,244	7,244	0	المرأة التي لا معيل لها وأسرتها
Permanent Helpless People and their Families	409	19	390	المصابون بالعجز الدائم وأسرهم
The Elderly and their Families	29,401	18,722	10,679	المسنون وأسرهم
Divorced Women and their Children	9,545	9,545	0	المطلقات بعد الدخول وأبناؤهن
The Families of Disabled	7,742	2,206	5,536	أسر المعوقين
Temporary Helpless People and their Families	13,225	667	12,558	المصابون بالعجز الكلي المؤقت وأسرهم
Families of Absentee	359	350	9	أسر الغائبين
Families of Missing	9	8	1	أسر المفقودين
The Families of Prisoners and Detainees	893	865	28	أسر السجناء والمعتقلين
Families of Personal Status	611	584	27	أسر الأحوال الشخصية
Families of Poor People	3,446	339	3,107	أسر العاجزين مادياً
Alternative Family	860	551	309	الأسرة البديلة
Families of Outlaws from Prisons	15	14	1	أسر الخارجين من السجن
Humanitarian Cases	5,483	2,325	3,158	الحالات الإنسانية
Exceptional Cases	544	232	312	الحالات الاستثنائية
<b>Total</b>	<b>86,703</b>	<b>50,317</b>	<b>36,386</b>	<b>المجموع</b>

توزيع الأسر المستفيدة من صندوق المعونة الوطنية حسب مبلغ المعونة وجنس رب الأسرة لعام 2012

Distribution of Families Benefiting from the National Aid Fund by Gender and the Amount of Aid 2012

Aid Amount	Total/المجموع	Female/ أنثى	Male/ ذكر	مبلغ المعونة
50 and less	40,241	29,932	10,309	50 وأقل
51 - 100	24,745	13,307	11,438	100 - 51
101 - 150	9,639	3,597	6,042	150 - 101
150 - 200	12,078	3,481	8,597	200 - 150
<b>Total</b>	<b>86,703</b>	<b>50,317</b>	<b>36,386</b>	<b>المجموع</b>

توزيع الأسر المستفيدة من صندوق المعونة الوطنية حسب مبلغ المعونة وجنس رب الأسرة لعام 2012

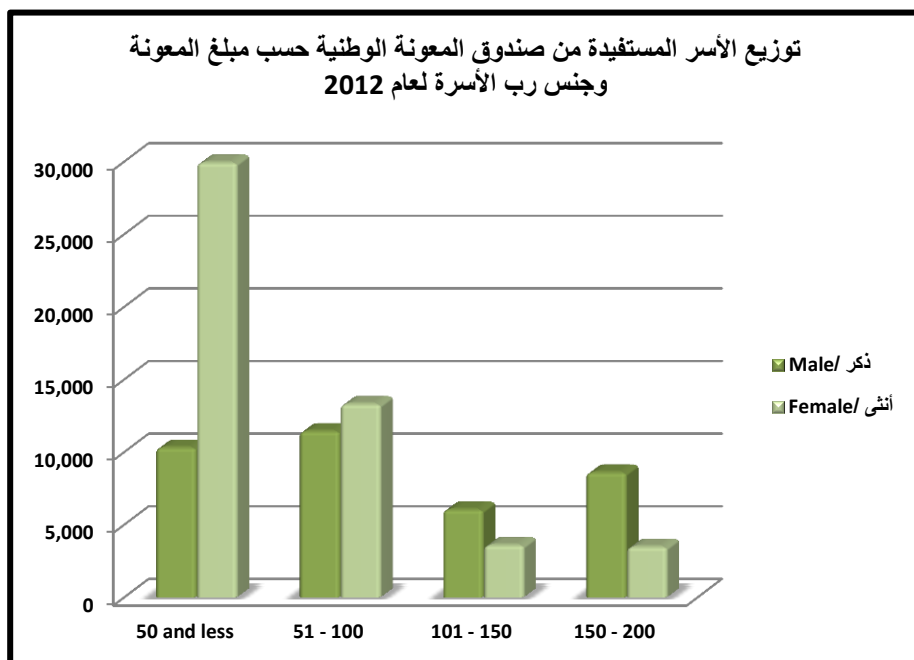

المشاريع الممولة من

صندوق التنمية والتشغيل

Projects Financed by the  
Development and Employment  
Fund

المصدر: مشروع المنار- صندوق التنمية والتشغيل

Source : Al Manar Project-Development and Employment Fund





توزيع المشاريع الممولة من صندوق التنمية والتشغيل حسب القطاع للعامين 2011 - 2012  
Distribution of Projects Financed by the Development and Employment Fund by Sector 2011 - 2012

Sector	2012	2011	القطاع
Agriculture	35	37	زراعي
Industrial Agricultural	32	28	صناعي زراعي
Industrial	599	497	صناعي
Vocational	546	429	حرفي
Services	3,439	3,815	خدمات
Tourist	317	256	سياحي
Household Sector	255	288	قطاع منزلي
Empowerment of Rural Women	11,597	9,287	تمكين المرأة الريفية
Student Loans	1,657	1,494	قروض الطلاب
Commercial	5,493	4,359	تجاري
<b>Total</b>	<b>23,970</b>	<b>20,490</b>	<b>المجموع</b>

توزيع المشاريع الممولة من صندوق التنمية والتشغيل حسب القطاع  
للعامين 2011- 2012

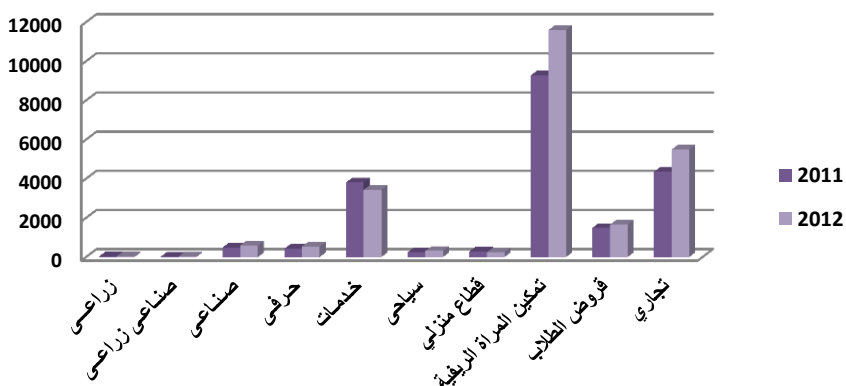

توزيع المشاريع الممولة من صندوق التنمية والتشغيل حسب فرص العمل المتاحة  
للعامين 2011 - 2012

Distribution of Projects Financed by the Development and Employment  
Fund by Employment Opportunities 2011 - 2012

Employment Opportunities	2012	2011	فرص العمل المتاحة
1 - 5	23,832	20,362	5 - 1
6 - 10	112	102	10 - 6
11 - 15	21	21	15 - 11
16 - 20	4	4	20 - 16
26 - 30	1	1	30 - 26
<b>Total</b>	<b>23970</b>	<b>20490</b>	<b>المجموع</b>

توزيع المشاريع الممولة من صندوق التنمية والتشغيل حسب فرص  
العمل المتاحة للعام 2012

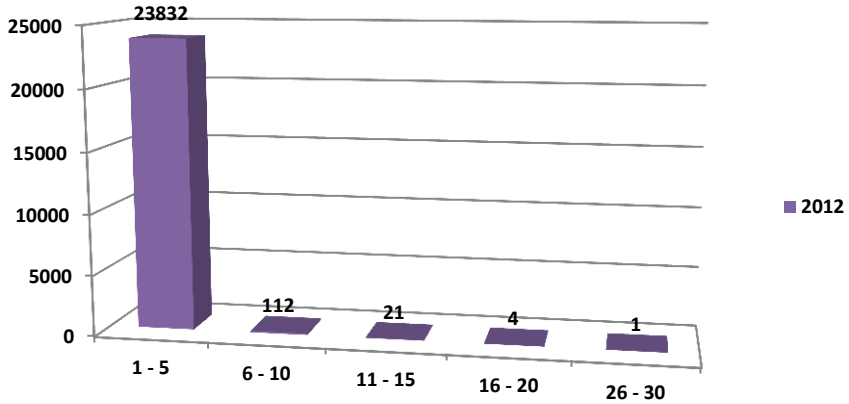

توزيع المشاريع الممولة من صندوق التنمية والتشغيل حسب قيمة القرض للعامين 2011 - 2012			
Distribution of Projects Financed by the Development and Employment Fund by Loan Value 2011 - 2012			
Loan Value	2012	2011	قيمة القرض
less than 1000	429	457	أقل من 1000
1000 - 4999	20,611	17,235	4999 - 1000
5000 - 9999	1,930	1,949	9999 - 5000
10000 - 14999	648	601	14999 - 10000
15000+	352	248	+15000
<b>Total</b>	<b>23,970</b>	<b>20,490</b>	<b>المجموع</b>

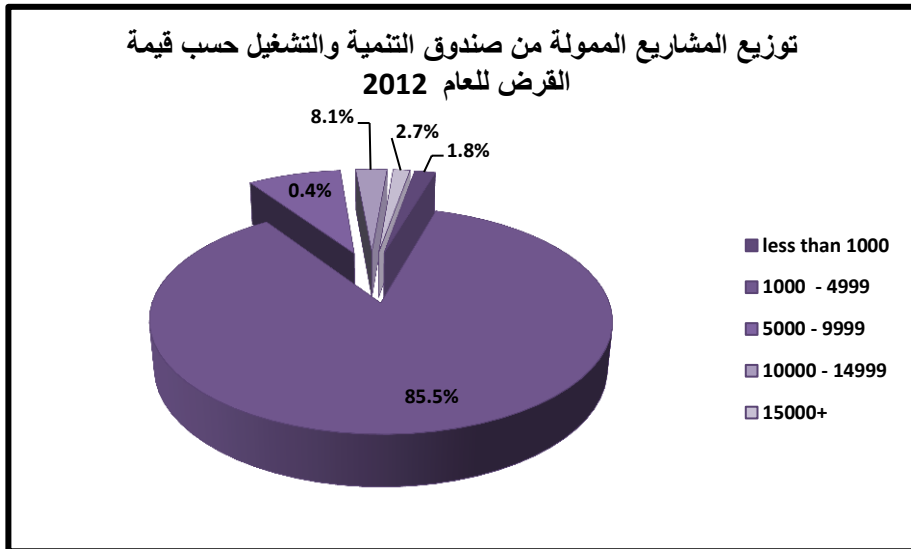



المقترضون من  
صندوق التنمية والتشغيل

**Borrowers From the Development  
and Employment Fund**

المصدر: مشروع المنار- صندوق التنمية والتشغيل

**Source : Al Manar Project-Development and Employment Fund**



توزيع المقترضين من صندوق التنمية والتشغيل حسب الحالة الاجتماعية والجنس للعامين

2012 - 2011

Distribution of Borrowers from the Development & Employment Fund by Marital Status & Gender 2011 - 2012

Marital Status	2012			2011			الحالة الاجتماعية
	المجموع Total /	أنثى/ Female	ذكر/ Male	المجموع / Total	أنثى/ Female	ذكر/ Male	
Single	5,708	2,030	3,678	5,219	1,823	3,396	عازب
Married	17,797	13,720	4,077	14,868	11,242	3,626	متزوج
Divorced	140	128	12	107	96	11	مطلق
Widower	312	208	104	280	168	112	أرمل
N/A	13	9	4	16	12	4	غير مُعرّف
<b>Total</b>	<b>23,970</b>	<b>16,095</b>	<b>7,875</b>	<b>20,490</b>	<b>13,341</b>	<b>7,149</b>	<b>المجموع</b>

توزيع المقترضين من صندوق التنمية والتشغيل حسب الحالة الاجتماعية والجنس للعام 2012

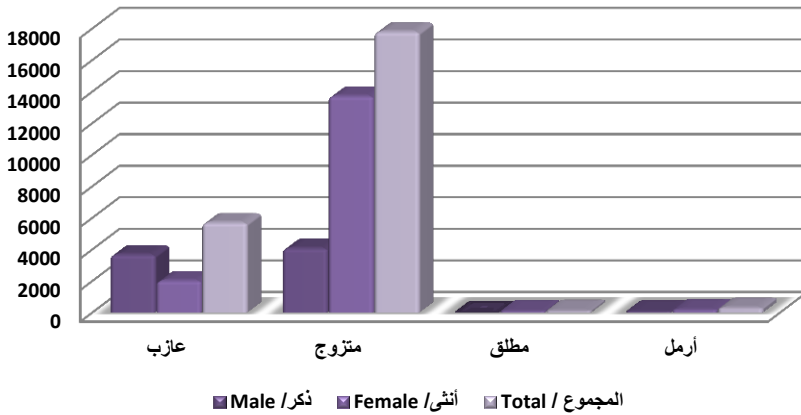

توزيع المقرضين من صندوق التنمية والتشغيل حسب الفئة العمرية والجنس للعامين

2012 - 2011

Distribution of Borrowers from the Development & Employment Fund by Age Group & Gender 2011 - 2012

Age Group	2012			2011			الفئة العمرية
	المجموع Total /	أنثى / Female	ذكر / Male	المجموع Total /	أنثى / Female	ذكر / Male	
15 - 19	45	28	17	54	37	17	19 - 15
20- 24	2,269	1,357	912	2,304	1,353	951	24 - 20
25 - 29	4,032	2,635	1,397	3,397	2,206	1,191	29 - 25
30 - 34	4,029	2,776	1,253	3,528	2,350	1,178	34 - 30
35 - 39	3,764	2,611	1,153	3,086	2,051	1,035	39 - 35
40 - 44	3,246	2,209	1,037	2,757	1,788	969	44 - 40
45 - 49	2,657	1,797	860	2,210	1,477	733	49 - 45
50 - 54	1,830	1,333	497	1,517	1,079	438	54 - 50
55+	2,049	1,349	700	1,608	996	612	+55
N/A	49	0	49	29	4	25	غير مُعرّف
<b>Total</b>	<b>23,970</b>	<b>16,095</b>	<b>7,875</b>	<b>20,490</b>	<b>13,341</b>	<b>7,149</b>	<b>المجموع</b>

توزيع المقرضين من صندوق التنمية والتشغيل حسب الفئة العمرية

لعام 2012

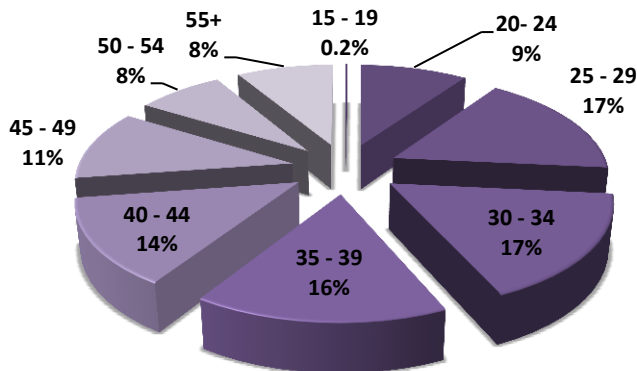



**توزيع المقترضين من صندوق التنمية والتشغيل حسب القطاع والجنس 2011 - 2012**  
**Distribution of Borrowers from the Development & Employment Fund by Sector & Gender 2011 - 2012**

Sector	2012			2011			القطاع
	المجموع Total	أنثى Female	ذكر Male	المجموع Total	أنثى Female	ذكر Male	
Agriculture	35	6	29	37	5	32	زراعي
Industrial Agricultural	32	15	17	28	16	12	صناعي/زراعي
Industrial	599	80	519	497	61	436	صناعي
Vocational	546	71	475	429	60	369	حرفي
Services	3439	1275	2164	3815	1382	2433	خدمات
Tourist	317	50	267	256	41	215	سياحي
Household sector	255	236	19	288	265	23	قطاع منزلي
Empowerment of rural women	11597	11578	19	9287	9280	7	تمكين المرأة الريفية
Student Loans	1657	703	954	1494	621	873	قروض الطلاب
Commercial	5493	2081	3412	4359	1610	2749	تجاري
<b>Total</b>	<b>23970</b>	<b>16095</b>	<b>7875</b>	<b>20490</b>	<b>13341</b>	<b>7149</b>	<b>المجموع</b>

**توزيع المقترضين من صندوق التنمية والتشغيل حسب القطاع لعام 2012**

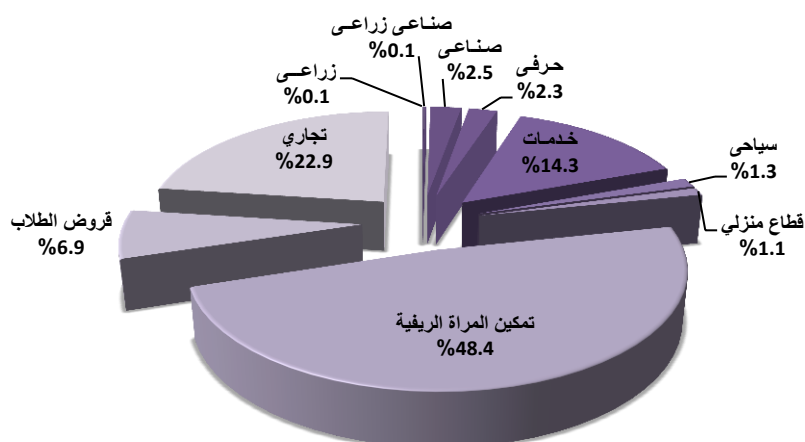

**توزيع المقترضين من صندوق التنمية والتشغيل حسب المحافظة والجنس 2011 - 2012**  
**Distribution of Borrowers from the Development & Employment Fund by Governorate & Gender 2011 - 2012**

Governorate	2012			2011			المحافظة
	المجموع Total	أنثى Female	ذكر Male	المجموع Total	أنثى Female	ذكر Male	
<b>Central Region</b>	<b>11455</b>	<b>7602</b>	<b>3853</b>	<b>9,717</b>	<b>6,101</b>	<b>3,616</b>	إقليم الوسط
Amman	5092	3259	1833	4,162	2,398	1,764	العاصمة
Zarqa	2613	1666	947	2,370	1,457	913	الزرقاء
Balqa	2279	1596	683	1,967	1,384	583	البلقاء
Madaba	1471	1081	390	1,218	862	356	مأدبا
<b>North Region</b>	<b>7802</b>	<b>4935</b>	<b>2867</b>	<b>6,579</b>	<b>4,126</b>	<b>2,453</b>	إقليم الشمال
Irbid	3719	2022	1697	3,037	1,601	1,436	اربد
Mafrq	1276	961	315	1,096	815	281	المفرق
Ajloun	1813	1328	485	1,513	1,130	383	عجلون
Jerash	994	624	370	933	580	353	جرش
<b>South Region</b>	<b>4712</b>	<b>3558</b>	<b>1154</b>	<b>4,194</b>	<b>3,114</b>	<b>1,080</b>	إقليم الجنوب
Ma'an	827	610	217	651	490	161	معان
Karak	2199	1602	597	2,022	1,430	592	الكرك
Tafeeleh	1030	772	258	902	653	249	الطفيلة
Aqaba	656	574	82	619	541	78	العقبة
N/A	1	0	1	0	0	0	غير مُعرّف
<b>Total</b>	<b>23970</b>	<b>16095</b>	<b>7875</b>	<b>20,490</b>	<b>13,341</b>	<b>7,149</b>	المجموع

توزيع المقترضين من صندوق التنمية والتشغيل حسب المحافظة لعام 2012

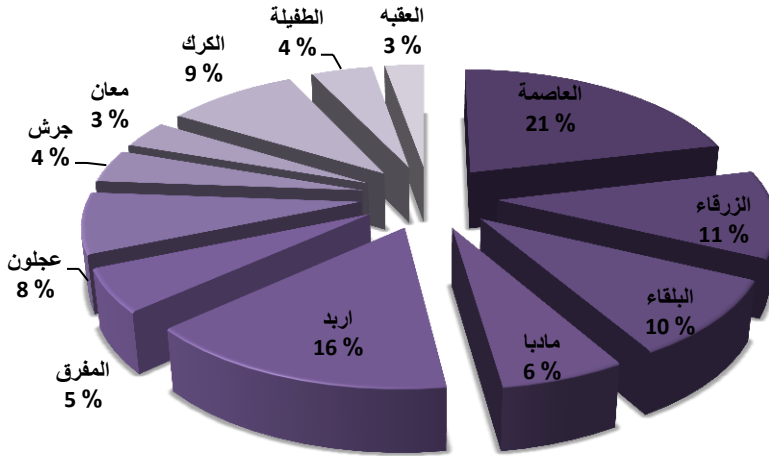

توزيع المقترضين من صندوق التنمية والتشغيل حسب المحافظة والجنس لعام 2012

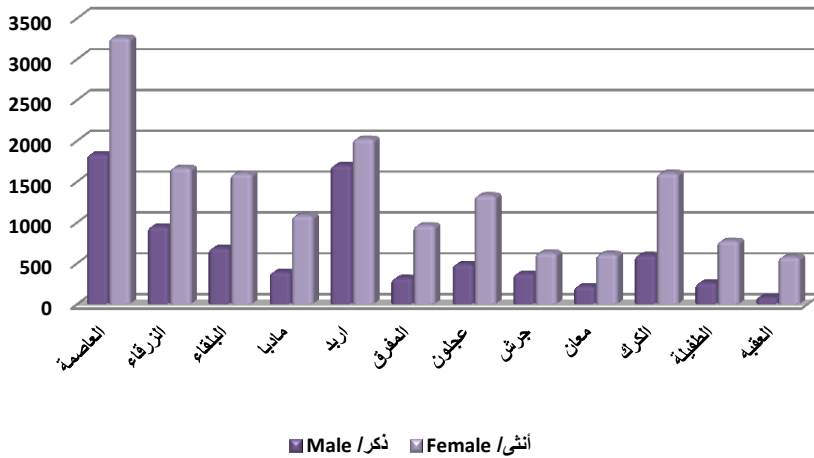

**توزيع المقترضين من صندوق التنمية والتشغيل حسب المهنة والجنس 2011 - 2012**  
**Distribution of Borrowers from the Development & Employment Fund by Occupation & Gender 2011 - 2012**

Job	2012			2011			المهنة
	المجموع Total /	أنثى/ Female	ذكر/ Male	المجموع Total /	أنثى/ Female	ذكر/ Male	
Doctor	58	28	30	60	26	34	طبيب
Engineer	9	1	8	9	0	9	مهندس
Handicraft	170	13	157	158	14	144	حرفي
Lawyer	65	9	56	65	9	56	محامي
Housewife	6530	6432	98	5501	5435	66	ربة بيت
Hairdresser	161	88	73	139	82	57	كوافير
Blacksmith	53	3	50	48	2	46	حداد
Tailor	50	32	18	49	32	17	خياط
Salesperson	4	0	4	6	0	6	مندوب مبيعات
Pharmacist	30	17	13	28	18	10	صيدلاني
Baker	55	17	38	59	17	42	خباز
Carpenter	25	1	24	21	1	20	نجار
University Teacher	1	0	1	0	0	0	دكتور جامعي
Others	16362	9348	7014	13933	7587	6346	أخرى
N/A	397	106	291	414	118	296	غير مُعرّف
<b>Total</b>	<b>23970</b>	<b>16095</b>	<b>7875</b>	<b>20490</b>	<b>13341</b>	<b>7149</b>	<b>المجموع</b>

**توزيع المقترضين من صندوق التنمية والتشغيل حسب فرص العمل المتاحة والجنس  
للعامين 2011 - 2012**

**Distribution of Borrowers from the Development & Employment Fund by Job Opportunities & Gender 2011 - 2012**

Job Opportunities	2012			2011			فرص العمل المتاحة
	المجموع Total /	أنثى/ Female	ذكر/ Male	المجموع Total /	أنثى/ Female	ذكر/ Male	
1 - 5	23832	16058	7774	20362	13307	7055	5 - 1
6 - 10	112	28	84	102	28	74	10 - 6
11 - 15	21	7	14	21	6	15	15 - 11
16 - 20	4	2	2	4	0	4	20 - 16
26 - 30	1	0	1	1	0	1	30 - 26
<b>Total</b>	<b>23970</b>	<b>16095</b>	<b>7875</b>	<b>20490</b>	<b>13341</b>	<b>7149</b>	<b>المجموع</b>

توزيع المقرضين من صندوق التنمية والتشغيل حسب المستوى التعليمي والجنس للعامين  
2012 - 2011

Distribution of Borrowers from the Development & Employment Fund by  
Educational Level & Gender 2011 - 2012

Educational Level	2012			2011			المستوى التعليمي
	المجموع Total /	أنثى/ Female	ذكر/ Male	المجموع Total /	أنثى/ Female	ذكر/ Male	
Under Lower Secondary	1894	1579	315	1712	1392	320	دون الأعدادي
Lower Secondary	4648	3416	1232	3946	2810	1136	أعدادي
Secondary	12803	8589	4214	10827	7062	3765	ثانوي
Vocational Training Corporation	155	28	127	111	25	86	مؤسسة التدريب المهني
Intermediate Diploma	1299	898	401	1106	733	373	دبلوم متوسط
Bachelor & Master	3009	1493	1516	2604	1214	1390	بكالوريوس وماجستير
Doctorate	24	7	17	24	7	17	دكتوراه
N/A	138	85	53	160	98	62	غير مُعرّف
<b>Total</b>	<b>23970</b>	<b>16095</b>	<b>7875</b>	<b>20490</b>	<b>13341</b>	<b>7149</b>	<b>المجموع</b>

توزيع المقرضين من صندوق التنمية والتشغيل حسب المستوى التعليمي والجنس لعام 2012

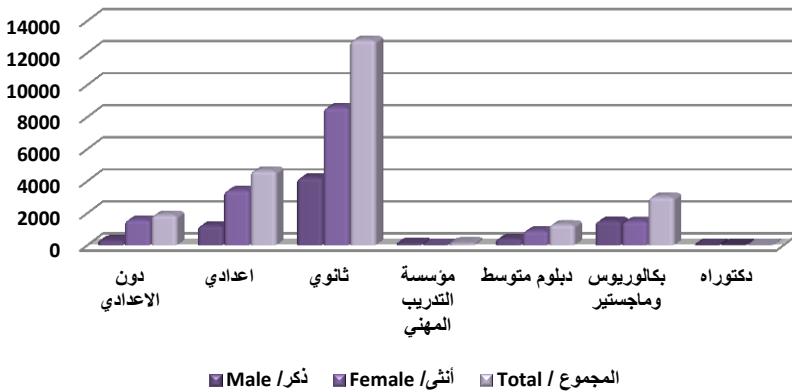

توزيع المقترضين من صندوق التنمية والتشغيل حسب حجم المشروع والجنس للعامين  
2012 - 2011

Distribution of Borrowers from the Development & Employment Fund by  
Project Value & Gender 2011 - 2012

Project Value	2012			2011			حجم المشروع
	المجموع Total /	أنثى/ Female	ذكر/ Male	المجموع Total /	أنثى/ Female	ذكر/ Male	
Less Than 1000	418	251	167	457	264	193	أقل من 1000
1000 - 4999	20553	15235	5318	17209	12482	4727	4999 - 1000
5000 - 9999	1942	439	1503	1956	446	1510	9999 - 5000
10000 - 14999	678	122	556	615	116	499	14999 - 10000
15000 - 19999	362	48	314	246	33	213	19999 - 15000
20000 - 24999	1	0	1	1	0	1	24999 - 20000
More Than 25000	8	0	8	6	0	6	25000 فأكثر
N/A	8	0	8	0	0	0	غير مُعرّف
<b>Total</b>	<b>23970</b>	<b>16095</b>	<b>7875</b>	<b>20490</b>	<b>13341</b>	<b>7149</b>	<b>المجموع</b>

توزيع المقترضين من صندوق التنمية والتشغيل حسب حجم المشروع  
والجنس لعام 2012

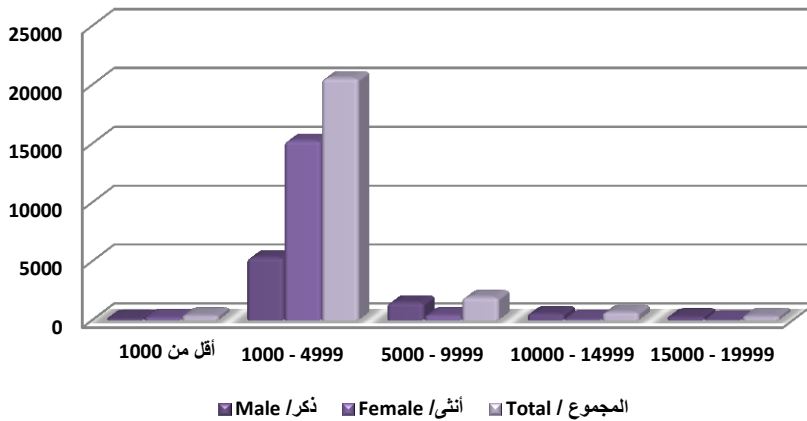

المتسولون

# The Beggars

المصدر: مشروع المنار- وزارة التنمية الاجتماعية – مركز مادبا لرعاية المتسولين

Madaba Center for Beggars -Source : Al Manar Project-Ministry of Social Development





## خارطة الأماكن الأكثر جذباً للمتسولين في العاصمة عمان

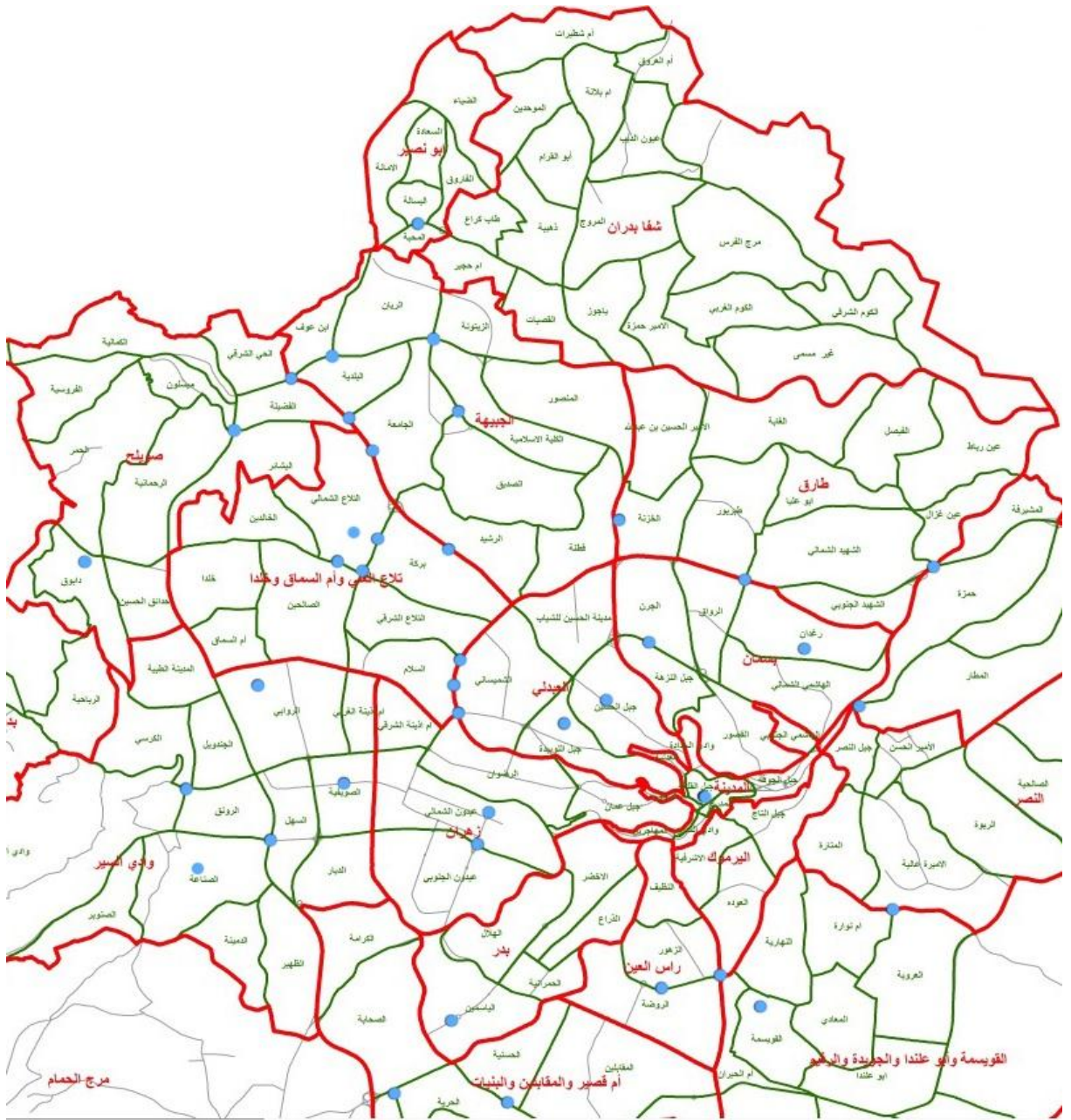

● الأماكن الأكثر جذباً للمتسولين    ■ حدود الحي    ■ حدود المنطقة

توزيع المتسولين المضبوطين حسب الجنس			
Distribution of Seized Beggars in Jordan by Gender			
Gender	2012	2011	الجنس
Male	780	815	ذكر
Female	981	902	أنثى
<b>Total</b>	<b>1761</b>	<b>1717</b>	<b>المجموع</b>

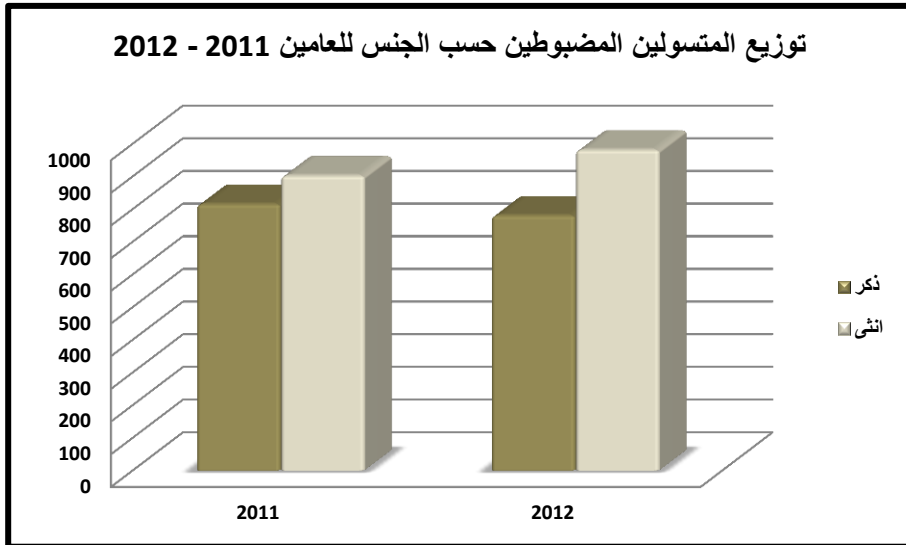

توزيع المتسولين المضبوطين حسب التصنيف العمري

Distribution of Seized Beggars by Age Category

Age Category	2012	2011	التصنيف العمري
juvenile	389	420	حدث
Adult	1372	1297	بالغ
<b>Total</b>	<b>1761</b>	<b>1717</b>	<b>المجموع</b>

توزيع المتسولين المضبوطين حسب التصنيف العمري للعامين  
2012 - 2011

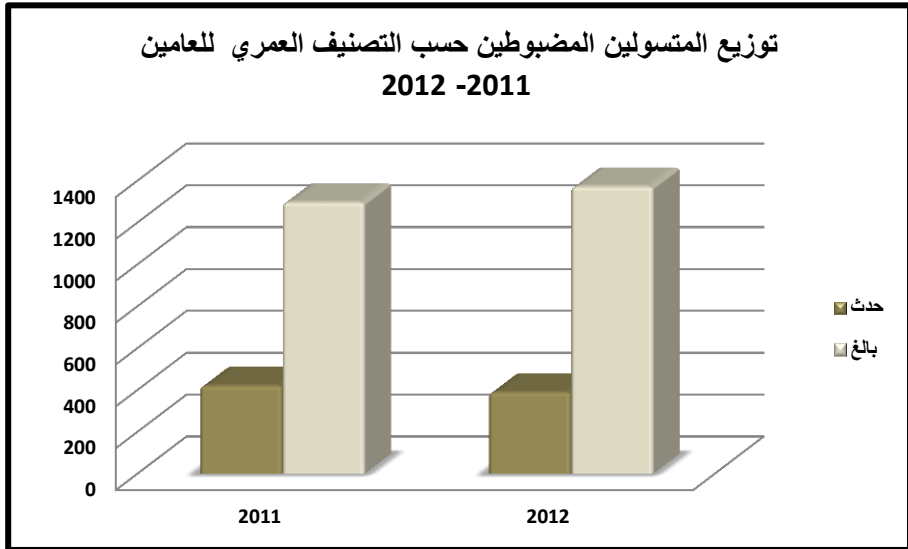

توزيع المتسولين الأحداث المضبوطين حسب الجنس والجنسية  
Distribution of Seized Juvenile Beggars by Gender and Nationality

Nationality	2012		2011		الجنسية
	Female / أنثى	Male / ذكر	Female / أنثى	Male / ذكر	
Jordanians s	121	219	148	252	الأردنية
Palestinian	4	11	1	14	فلسطينية
Syrian	13	17	0	3	سورية
Egyptian	2	1	0	2	مصرية
Other	0	1	0	0	أخرى
<b>Total</b>	<b>140</b>	<b>249</b>	<b>149</b>	<b>271</b>	<b>المجموع</b>

توزيع المتسولين الأحداث المضبوطين حسب الجنس والجنسية  
للعامين 2011-2012

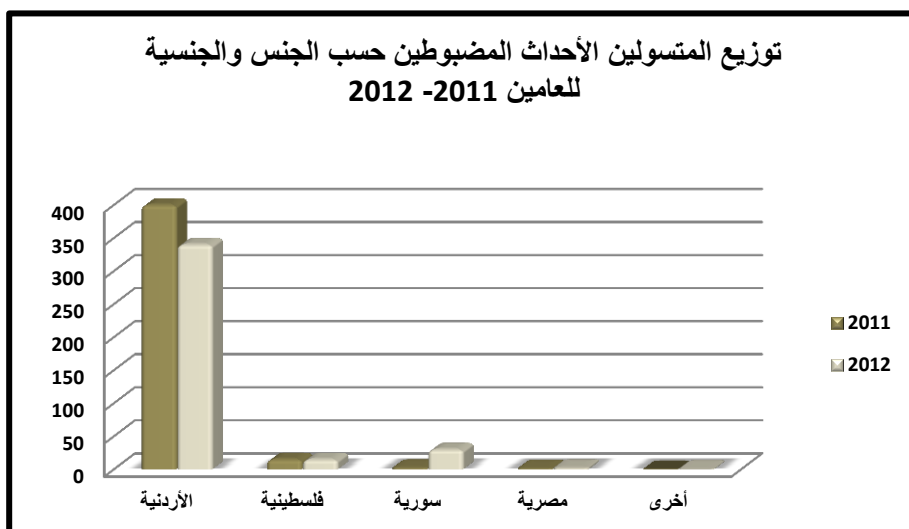

توزيع المتسولين الأحداث المضبوطين حسب الجنس والحالة الاجتماعية  
Distribution of Seized Juvenile Beggars by Gender and Marital Status

Marital Status	2012		2011		الحالة الاجتماعية
	أنثى / Female	ذكر / Male	أنثى / Female	ذكر / Male	
Single	106	249	105	270	عازب / عازبة
Married	32	0	38	1	متزوج / متزوجة
Divorced	2	0	6	0	مطلق / مطلقة
Total	140	249	149	271	المجموع

توزيع المتسولين الأحداث المضبوطين حسب الحالة الاجتماعية  
للعامين 2012 - 2011

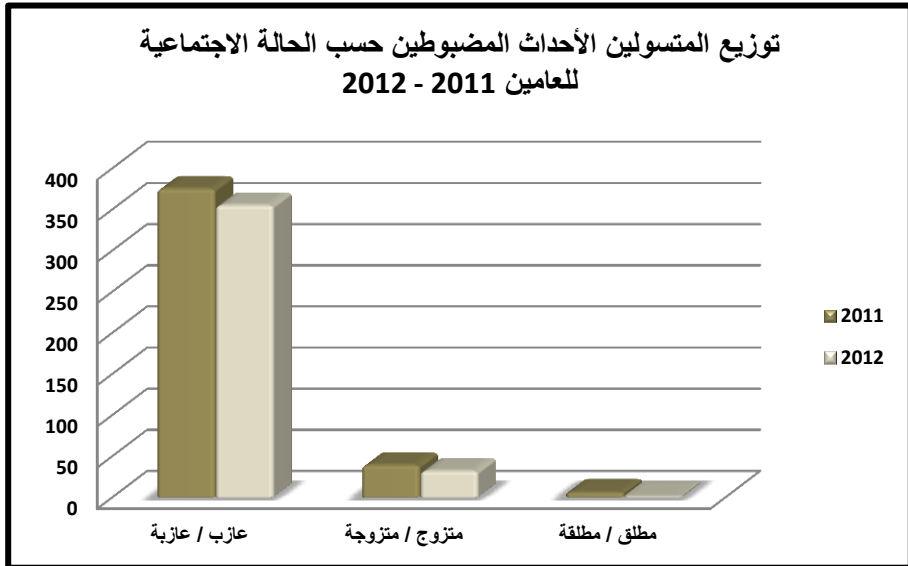

توزيع المتسولين الأحداث المضبوطين حسب الجنس والفئة العمرية  
Distribution of Seized Juvenile Beggars by Gender and Age Group

Age Group	2012		2011		الفئة العمرية
	Female / أنثى	Male / ذكر	Female / أنثى	Male / ذكر	
1 - 5	1	0	1	0	5 - 1
6 - 10	37	44	31	44	10 - 6
11 - 15	62	151	80	169	15 - 11
16 - 18	40	54	37	58	18 - 16
Total	140	249	149	271	المجموع

توزيع المتسولين الأحداث المضبوطين حسب الفئة العمرية للعامين  
2012 - 2011

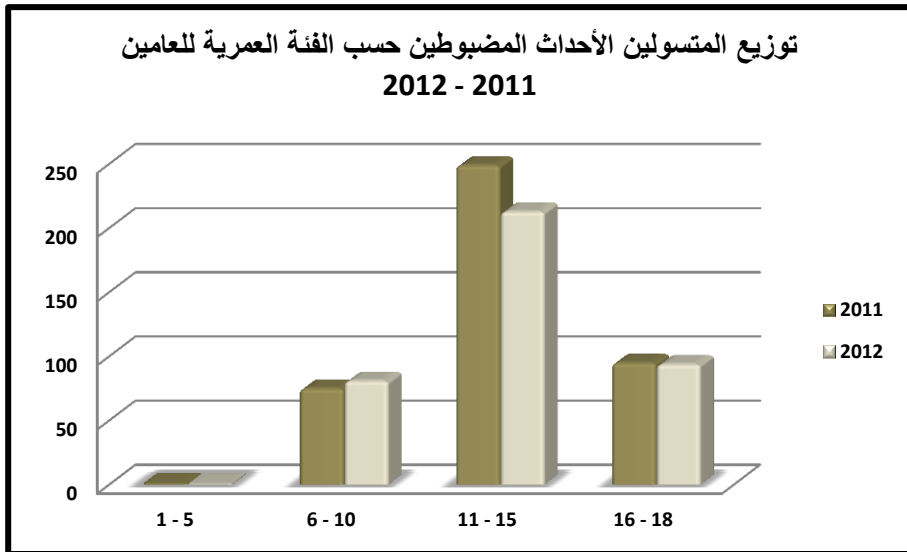

توزيع المتسولين الأحداث المضبوطين حسب الجنس والمستوى التعليمي  
Distribution of Seized Juvenile Beggars by Gender and Level Educational

Educational Level	2012		2011		المستوى التعليمي
	أنثى / Female	ذكر / Male	أنثى / Female	ذكر / Male	
Illiterate	99	163	61	109	أمي / أمية
First Primary Stage	28	39	17	40	المرحلة الأساسية الأولى
Medium Primary Stage	7	23	15	35	المرحلة الأساسية المتوسطة
High Primary Stage	4	22	8	16	المرحلة الأساسية العليا
Secondary Stage	2	2	0	1	المرحلة الثانوية
N/A	0	0	48	70	غير مُعرف
<b>Total</b>	<b>140</b>	<b>249</b>	<b>149</b>	<b>271</b>	<b>المجموع</b>

توزيع المتسولين الأحداث المضبوطين حسب المستوى التعليمي  
للعامين 2012 - 2011

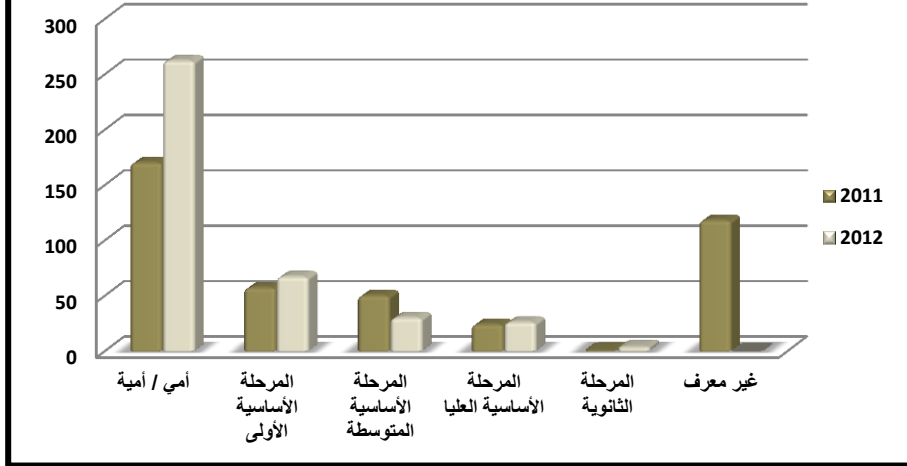

توزيع المتسولين الأحداث المضبوطين حسب الجنس ونوع الحالة  
Distribution of Seized Juvenile Beggars by Gender and Social status

Social status	2012		2011		نوع الحالة
	أنثى / Female	ذكر / Male	أنثى / Female	ذكر / Male	
Normal Family	113	180	85	115	أسرة طبيعية
Disintegrated Family	10	30	0	27	تفكك أسري
Divorced Parents	6	15	17	26	الأبوان مطلقان
Father is Married to Another	1	1	1	2	الأب متزوج من أخرى
Married Mother	0	0	0	2	الأم متزوجة
Orphan	0	3	0	8	يتيم الأبوين
Orphan Dead Father	9	12	6	7	يتيم الأب
Orphan Dead Mother	0	8	1	7	يتيم الأم
N/A	1	0	39	77	غير مُعرّف
<b>Total</b>	<b>140</b>	<b>249</b>	<b>149</b>	<b>271</b>	<b>المجموع</b>

توزيع المتسولين الأحداث المضبوطين حسب الجنس ونوع الحالة لعام  
2012

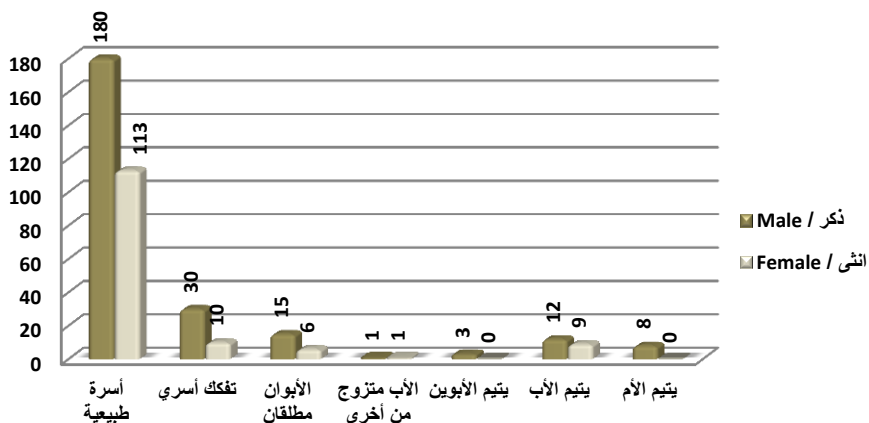



توزيع المتسولين الأحداث المضبوطين حسب الجنس وتكرار الضبط  
Distribution of Seized Juvenile Beggars by Gender and Seized Frequency

Seized Frequency	2012		2011		تكرار الضبط
	أنثى / Female	ذكر / Male	أنثى / Female	ذكر / Male	
One Time	88	139	62	157	مرة واحدة
Repetition	52	110	63	108	مكرر
N/A	0	0	24	6	غير مُعرّف
<b>Total</b>	<b>140</b>	<b>249</b>	<b>149</b>	<b>271</b>	<b>المجموع</b>

توزيع المتسولين الأحداث المضبوطين حسب الجنس وتكرار الضبط  
لعام 2012

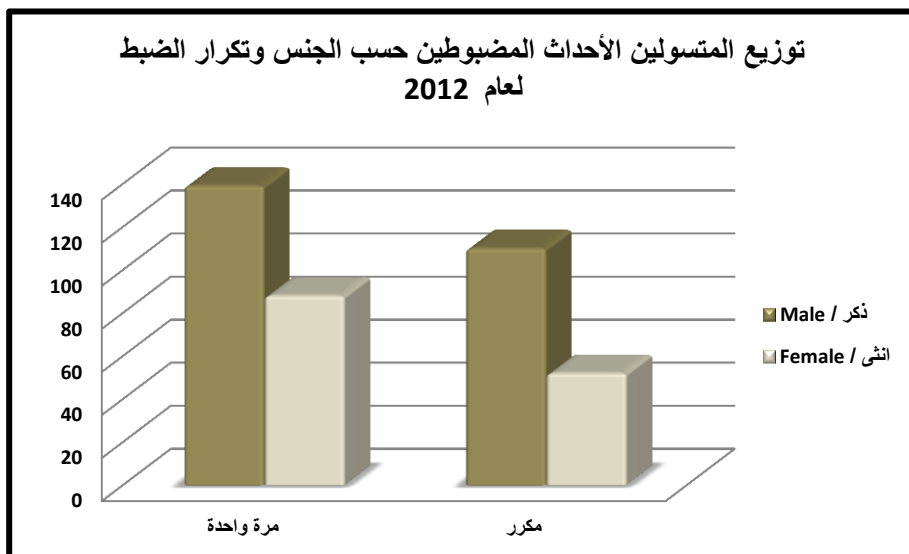

توزيع المتسولين الأحداث المضبوطين حسب الجنس وشهر الضبط  
Distribution of Seized Juvenile Beggars by Gender and Seized Month

Seized Month	2012		2011		شهر الضبط
	أنثى / Female	ذكر / Male	أنثى / Female	ذكر / Male	
January	19	21	15	31	كانون ثانٍ
February	3	11	13	43	شباط
March	9	22	18	9	آذار
April	18	28	3	14	نيسان
May	13	22	9	15	أيار
June	15	23	17	29	حزيران
July	10	30	11	14	تموز
August	7	12	19	33	أب
September	20	22	12	22	أيلول
October	16	23	7	15	تشرين أول
November	7	19	11	22	تشرين ثانٍ
December	3	16	14	24	كانون أول
<b>Total</b>	<b>140</b>	<b>249</b>	<b>149</b>	<b>271</b>	<b>المجموع</b>

توزيع المتسولين الأحداث المضبوطين حسب الجنس وشهر الضبط  
لعام 2012

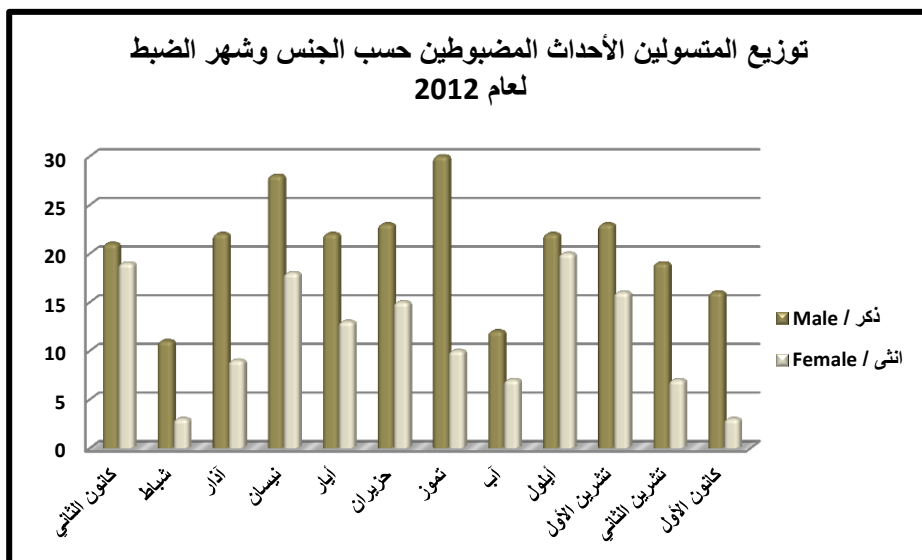

توزيع المتسولين البالغين المضبوطين حسب الجنس والجنسية					
Distribution of Seized Adult Beggars by Gender and Nationality					
Nationality	2012		2011		الجنسية
	Female / أنثى	Male / ذكر	Female / أنثى	Male / ذكر	
Jordanians s	754	480	713	521	الأردنية
Palestinian	8	10	7	13	فلسطينية
Syrian	53	12	5	2	سورية
Egyptian	20	11	22	5	مصرية
Iraqi	1	7	6	3	العراقية
Yemeni	5	9	0	0	اليمنية
Other	0	2	0	0	أخرى
<b>Total</b>	<b>841</b>	<b>531</b>	<b>753</b>	<b>544</b>	<b>المجموع</b>

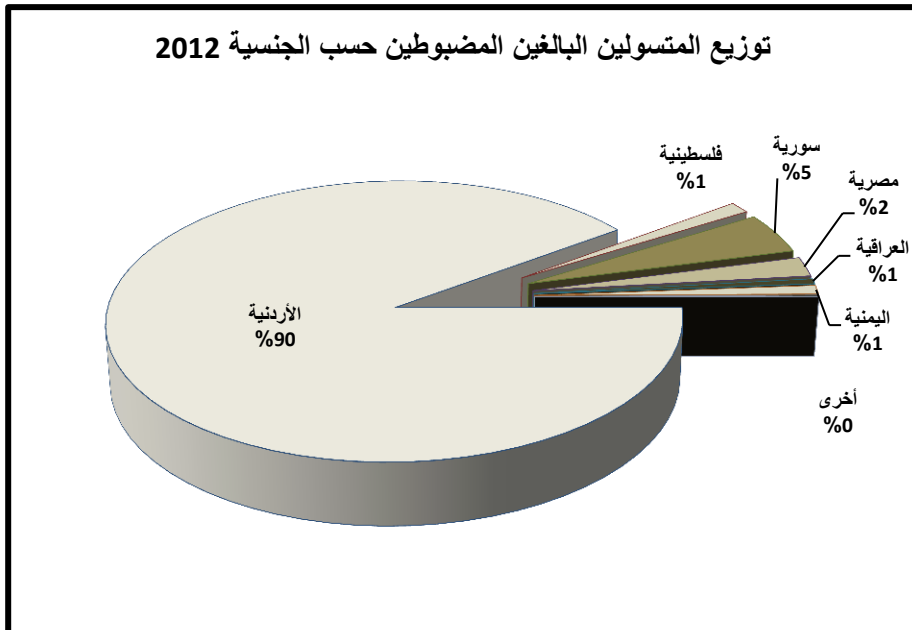

توزيع المتسولين البالغين المضبوطين حسب الجنس والحالة الاجتماعية  
Distribution of Seized Adult Beggars by Gender and Marital Status

Marital Status	2012		2011		الحالة الاجتماعية
	أنثى / Female	ذكر / Male	أنثى / Female	ذكر / Male	
Single	108	82	108	118	عازب / عازبة
Married	719	441	618	418	متزوج / متزوجة
Divorced	7	4	22	7	مطلق / مطلقة
Widow	4	3	5	1	أرمل / أرملة
N/A	3	1	0	0	غير مُعرف
<b>Total</b>	<b>841</b>	<b>531</b>	<b>752</b>	<b>544</b>	<b>المجموع</b>

توزيع المتسولين البالغين المضبوطين حسب الجنس والحالة الاجتماعية للعام 2012

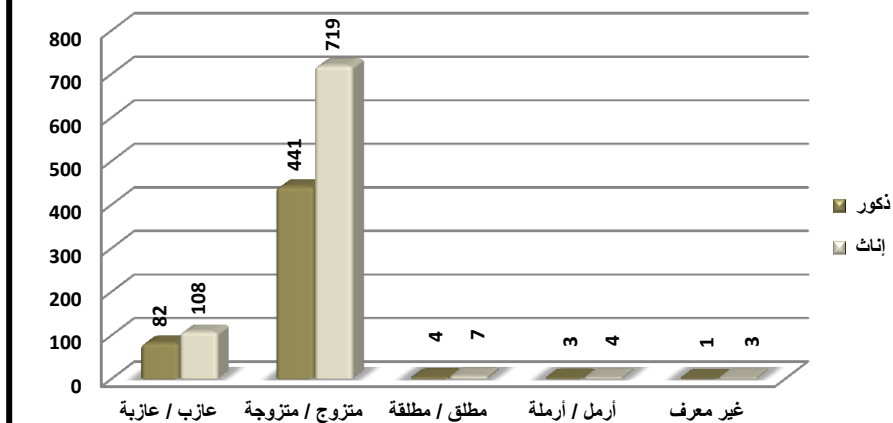

توزيع المتسولين البالغين المضبوطين حسب الجنس وتكرار الضبط  
Distribution of Seized Adult Beggars by Gender and Seized Frequency

Seized Frequency	2012		2011		تكرار الضبط
	أنثى / Female	ذكر / Male	أنثى / Female	ذكر / Male	
One Time	595	364	497	343	مرة واحدة
Repetition	246	167	254	201	مكرر
N/A	0	0	1	0	غير مُعرّف
Total	841	531	753	544	المجموع

توزيع المتسولين البالغين المضبوطين حسب الجنس وتكرار الضبط  
لعام 2012

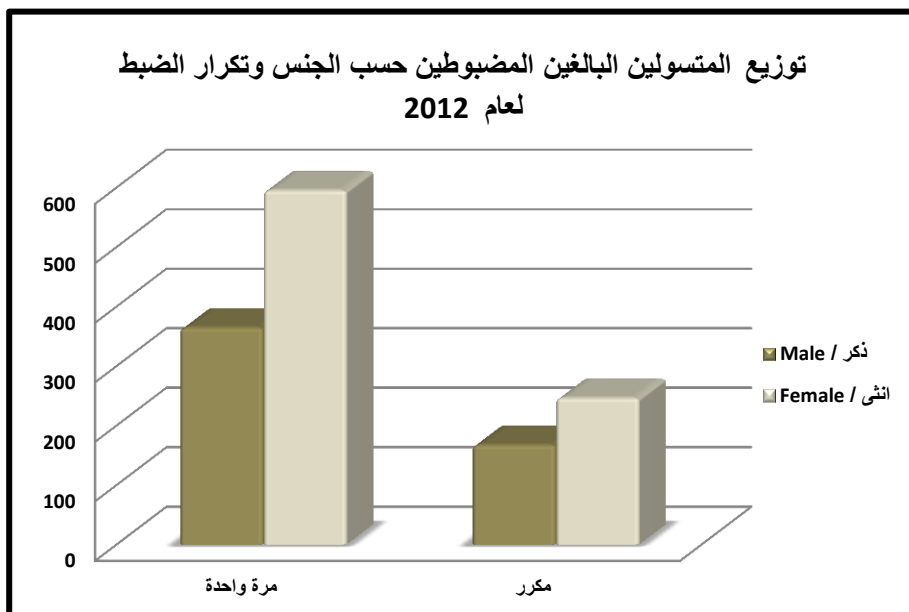

توزيع المتسولين البالغين المضبوطين حسب الجنس وشهر الضبط  
Distribution of Seized Adult Beggars by Gender and Seized Month

Seized Month	2012		2011		شهر الضبط
	أنثى / Female	ذكر / Male	أنثى / Female	ذكر / Male	
January	42	27	52	40	كانون ثانٍ
February	60	35	55	40	شباط
March	67	46	55	51	آذار
April	86	39	79	55	نيسان
May	93	53	56	44	أيار
June	77	64	53	58	حزيران
July	111	61	52	34	تموز
August	64	41	111	63	آب
September	77	42	52	31	أيلول
October	67	46	53	31	تشرين أول
November	46	30	54	44	تشرين ثانٍ
December	51	47	81	53	كانون أول
Total	841	531	753	544	المجموع

توزيع المتسولين البالغين المضبوطين حسب الجنس وشهر الضبط  
لعام 2012

